Pepite
COMPRO ORO E ARGENTO
VENDITA OROLOGI E GIOIELLI SIA NUOVI CHE D'OCCASIONE
ORAFO a Novi Ligure
Via Mazzini, 145
Cell. 327 4578040

850° ANNI 1168-2018 Alessandria

ZAPPING annunci & eventi

Seguici: Zapping Annunci e Eventi
Per la tua pubblicità: 0131.221988

N° 20 dal 6 al 19 novembre '18
il quindicinale delle occasioni e del tempo libero

Registrazione Tribunale di Alessandria: n° 46/2017
Direttore Responsabile: Fausta Dal Monte
Editore: Unionpubbli3 s.c. - Via Milano, 122 - ALESSANDRIA (AL)
Info: Tel. 0131.221988 | Fax 0131.030650 - info@unionpubbli3.it
Coord. stampa: Industrie Tipografiche Samub - Cavaglià (Bi)

TROVATI GIOIELLI
COMPRO ORO
GIOIELLI e OROLOGI
ROLEX
C.so Roma, 93 - ALESSANDRIA
Tel. 0131 266203

TUTTI GLI eventi

PUNTO PREVENDITA BIGLIETTERIA
concerti teatro calcio mostre fiere per tutta Italia
prenotazioni 0131 250600
ANTEPRIMA
DAL 1996 PRODUZIONE SHOWBUSINESS

inizia l'era Citrea scalda e arreda
PRODUTTORI DI PELLET E STUFE
CITREA • Punto Vendita di Alessandria: Via Giordano Bruno, 168 - Tel. 0131.221595 - 320.0935013 • www.citrea.it seguici su

COMPRO ORO
MASSIMA VALUTAZIONE
USATO E ROTTO
P.zza Genova, 7 - AL
T. 328.2675121
Via San Lorenzo - AL
T. 333 2458759

EUROGAS
GPL - GAS INDUSTRIALI
IL PREZZO MIGLIORE DELLA CITTÀ
BOMBOLA DA 10 Kg €20
BOMBOLA DA 15 Kg €30
OFFERTA: OGNI 10 BOMBOLE IN OMAGGIO UNA DA 10 Kg.
Via L. Einaudi, 51 - Alessandria - Tel e Fax 0131 342015
*Offerta dedicata agli utenti domestici e solo con ritiro presso la nostra sede.

MR vending
LAVAZZA
SERVIZI PER AZIENDE E PRIVATI
DEGUSTAZIONE GRATUITA SENZA IMPEGNO
Strada Provinciale Pavia n°14 - 15122 Alessandria (AL)
Tel: 0131.288157 - Fax: 0131.288637
info@mrvendingsrl.it - www.mrvendingsrl.it

SPURGHI di LEVO PAOLO
Spurgo pozzi neri
Smaltimento rifiuti speciali
Disintasamento tubazioni
Pulizia cisterne e pozzi
Videoispezioni
PRONTO INTERVENTO 24H
349.3418245 338.3847067
www.levopaolospurghi.com

COMPRO ANTICHITÀ
ILLUMINAZIONE DAGLI ANNI 70' IN GIU'
MOBILI, COSE VECCHIE e ANTICHE
libri, statue tappeti, cartoline, medaglie e divise militare, biancheria della nonna, ceramiche, orologi, statuine in ceramica, mobili tipo svedese, camini, modernariato, quadri e cornici... ANCHE INTERE EREDITÀ
Tel. 320 4010909
0131 224734
SGOMBERO GRATIS IN CAMBIO MERCE

COMPRO AUTO - MOTO - FURGONI
ANCHE MEZZI INCIDENTATI
PAGAMENTO IMMEDIATO
INFO: 345 7074367
SERVIZIO CARROATTREZZI

Primaria società presente da 15 anni sul mercato
ACQUISTA AUTO
PAGAMENTO E PRATICHE IMMEDIATE
anche sinistrate e di grossa cilindrata
servizio carroattrezzi
Tel. 335 6056964 - 339 4840446

COMPRO ORO ARGENTO
ORO GOLD ZM
RITIRIAMO ORO, ARGENTO, DIAMANTI E OROLOGI DI PREGIO
MASSIMA VALUTAZIONE IN BASE ALLA QUOTAZIONE GIORNALIERA DI BORSA
VALUTAZIONI GRATUITE, MASSIMA SERIETÀ E RISERVATEZZA, PAGAMENTO IMMEDIATO
Via Dante, 42 - Alessandria
tel. 373 5323488
manzan001@hotmail.com
Orari: lun-ven 9:30 - 12:30 / 16:00 - 19:00
Sabato su appuntamento

Istituto SanSecondo
VIA RATTAZZI 51
ALESSANDRIA
TEL. 0131 - 481965
- RECUPERO ANNI SCOLASTICI PER TUTTI GLI INDIRIZZI
- DOPOSCUOLA
- RIPETIZIONI
- CORSI DI LINGUE

COMPRO AUTO E FURGONI USATI
di qualsiasi marca e modello, anche fuse, incidentate. Pagamento in contanti. Serv. carroattrezzi gratuito
TEL. 333 8920044

RIPARAZIONE CELLULARI e PC
RIPARAZIONE DI QUALSIASI GUASTO DEL TUO SMARTPHONE TABLET E NOTEBOOK
PREVENTIVI GRATUITI
VIA LANZA 19 ALESSANDRIA CEL.3755591711

VUOI SAPERNE DI PIÙ? dialessandria.it

ROBOTOP MASSAGE Operatore del Massaggio
Certificato IMC - Accademia del Massaggio
- Massaggio Sportivo (pre e post competizione)
- Massaggio anti-stress e decontratturante
- Problematiche a carico della zona cervicale, lombare, pubica
- Massaggio Connettivale
- Massaggio Linfodrenante
- Massaggio Svedese
per appuntamenti Roberto 331.4673799
robotopmassage@gmail.com - Alessandria zona Villaggio Europa / anche a domicilio

BLOCCO DEL TRAFFICO? AUTO VECCHIA?
SEI STAI PENSANDO DI CAMBIARLA
FAI LA COSA GIUSTA, NOLEGGIALA!
(Tutto incluso e ZERO PENSIERI)
G3 ITALIA HOLDING Srl
DA 20 ANNI LEADER PER IL NOLEGGIO A LUNGO TERMINE PER AZIENDE E PRIVATI
SCOPRI LE NOSTRE GRANDI OFFERTE
VEDI A PAG 13

APPING annunci & eventi

- **Contatti:**
- **Tel. 0131.221988**
- **Fax. 0131.030650**
- **Cell. 333.5390325**
- **info@unuonpubbli3.it**
- **www.unionpubbli3.it**
- **www.dialessandria.it/zapping**

Abbigliamento & accessori

Abbigl. & accessori bebè

• **LETTINO** bambino anni '60, smontabile, in legno lavorato con rete. lung.130, larg.70, alt. sponde 47,alt. da terra 92 ruote comprese, vendo Euro 50. tel. 0131237031

Abbigl. & accessori donna

• **MAGLIA ALL'UNCINETTO DONNA FATTA A MANO** in puro cotone bianco, elegante. Maniche corte, lunghezza sotto i fianchi (67cm), taglio dritto (tronco 45cm), traforata a motivo rombi. Taglia S. Nuova, vendesi 80Euro.Tel 366 8191885

• **STIVALI ROGER** STIVALI motocross Roger de Coster Alpinestar, nuovi, anni 81 82 mis. 40-41-42 vendo Euro 100 Tel. 335 1491240

• **BORSETTA DI COCCODRILLO** originale con manico, classica vendo Euro 50 mai usata Tel. 388 2450244

Abbigl. & accessori uomo

• **GIACCONE RAGAZZO** blu tg. S mai indossato vendo Euro 20 Tel. 338 3519885

• **VENDO** cappellino in colore e serigrafia vario ancora imballato. Tel. 331 2169337

• **GIACCONE** e cappotto di montone tg. 52, cappotto e giubbotto in pelle tg. 48-50 - 50 - 52 vendo euro 30 cad. Tel. 340 2490858

• **GIACCHE DA UOMO** n.2, classiche a 2 bottoni, taglia 52, a quadrettini (fantasia pied de poule), pura lana vergine, una è fatta dal sarto. Come nuove, vendesi 35Euro cadauno. Tel 3668191885

Abbigl. da lavoro

• **MAGLIETTA** estiva per lavoro in colore e serigrafia vario ancora imballata vendo Tel. 331 2169337

Gioielli & orologi

• **VARI TIPI DI OROLOGI** vendo per necessita Euro 15 cad Tel. 320 2996196

• **OROLOGIO DA DONNA** Baume e Mercier in acciaio e oro anni 90, come nuovo, ottima occasione vendo Euro 1300 Tratt. Tel. 0347 1741371

• **ROLEX** scatole, depliant, pubblicità, espositori da vetrina, gadget vari, bracciali e cinturini collezionista acquista. Tel. 393/5176156 collezionistaomega@hotmail.com

Pellicceria & pelletteria

• **PELLICCIA DI CASTORO** marrone scuro/nera, lunga cm 110, taglia 48/50. ottimo stato vendo euro 260,00. telefono 0384804944

Alimentazione

Enoteche & cantine

• **VASCHE INOX** da 400 e 500lt questa ultima atta alla bollitura del mosto fornite di coperchi con camere d'arie vendo Euro 400 Tel. 339 2233348

Animali & natura

Animali

• **CUCCIOLI DI LABRADOR CHOCOLATE** con pedigree,microchip,vaccinati,sverminati e con libretto sanitario.Visibili entrambi i genitori.Per informazioni chiamare: Tel. 3476944963

• **PULCINOTTI DI** Moroseta vendo Euro 10 Tel. 348 8121807

• **GABBIE PER UCCELLI** usate di varie misure vendo da Euro 5 a Euro 30 Tel. 348 8121807

• **BELLISSIMI GATTINI** persiani bianchi vendo Tel. 348 8121807

• **COCORITE ROSEICOLLIS** Calopsite, Diamanti di Gould e Diamanti mandarino singolarmente, in coppia o in blocco vendo. Volendo con dotazione di gabbietta e accessori. Tel. 345 8817537

Cibo & accessori

• **MAIS CAMPAGNA 2018** secco per galline vendo Tel. 346 8379833

Fai da te & utensili

• **VENDO** tubetti di silicone sigillante universale antimuffa bianco della sigill. Tel. 331 2169337

Giardinaggio

• **REGALO LETAME DI CAVALLO** per concime da venire a prendere a Rivalta Scrivia n. 54 . Tel. 338 1000862
• **6 PIANTE CACHI** in vaso. altezza 1 metro circa. vendo anche separatamente, 20 euro l'una. tel 0384 804944
• **70MT DI RETE** per recinzione altezza m. 1,25 vendo Tel. 348 7055184
• **TOSASIEPI** elettrico della bosch vendo euro 70 Tel. 320 2996196 ore ufficio
• **MOTOSEGA ELETTRICA** Mc Cullok lama 40 cm come nuova vendo Euro 7000 tratt Tel. 328 7664544
• **MOTOSEGA ELETTRICA** vendo Euro 40 Tel. 335 1491240

Salute & bellezza

Macch. salute & bellezza

• **CEDO APPARECCHI ACUSTICI** retroauricolari di marca, fornito di documenti ed accessori, funzionanti regolabili, usati pochissimo vendo a prezzo da concordare Tel. 339 7874645

Massaggi fisioterapici

VUOI STAR BENE IN SALUTE?
Signora diplomata, tecnico del massaggio, ti offro, anche a domicilio, un'ora di autentico relax e benessere. Si richiede massima serietà
Tel 333 7551579
L.V. 1200/13/15

Parrucchieri

• **CASCO ASCIUGACAPELLI** con piedini diam. 30 della girmi pari al nuovo vendo Euro 20 Tel. 333 4463251

Tempo libero

Antiquariato & oggetti d'arte

ACQUISTO
antichi arredi, mobili, soprammobili, lampadari, argenti, quadri, orologi, ceramiche, porcellane, giade, cineserie, biancheria ricamata, bigiotteria, libri, cartoline, monete, medaglie e divise militari. Rilevo intere eredità, sgombero case, alloggi, solai, cantine.
Tel. 338 5873585
Banco: R.B. - As - 13040/01/16

COMPRO
MOBILI, COSE VECCHIE E ANTICHE
ILLUMINAZIONE DAGLI ANNI '70 IN GIÙ
Libri, statue, tappeti, cartoline, medaglie e divise militari, biancheria della nonna, ceramiche, orologi, cancelli, porte antiche, camini, abiti firmati, modernariato, quadri e cornici... anche intere eredità. Sgombero case.
PAGAMENTO IN CONTANTI
P.zza Perosi, 5 - Alessandria
Tel. 0131-224734
Cell. 320-4010909
Orario: 9,30-12,20/15,30-19,30
27717/05/14

AAA VENDESI BOX AUTO E POSTI AUTO COPERTI

Prezzi a partire da € 12.000 direttamente dal costruttore

ULTIMI BOX E POSTI AUTO COPERTI
di diverse dimensioni in stabile completamente ristrutturato.
Sezionale HORMANN coibentata
e cancello d'ingresso dotati di motorizzazione.
Acquisto ideale anche come investimento da mettere a reddito.

Info: 0131.234071 - 335.6009617

euroottica 3 srl

Produzione montature e lenti
Personalizzazione occhiali • Realizzazione immediata
Le migliori soluzioni tecniche ed estetiche
Prezzi di laboratorio

Da 13 anni ci prendiamo cura dei Tuoi occhi!

LO SAI CHE: ...esiste un disturbo silenzioso e asintomatico che può anche portare a cecità. Si tratta della **Pressione Intraoculare Alta (Glaucoma)**. Per fortuna esiste un esame indolore e molto semplice per misurarla e tenerla sotto controllo: la **TONOMETRIA a Soffio**

PER TUTTO IL MESE DI NOVEMBRE controllo della pressione oculare GRATIS!*

*Chiama e fissa un appuntamento

Concessionari POLAR Lenti Polarizzate da sole

Via Parma, 39 - Alessandria - Tel/Fax 0131 251425

Venerdì 23 novembre	Sabato 24 novembre	Domenica 25 novembre
cena dalle ore 20,30	pranzo dalle ore 12,30 cena dalle ore 20,30	pranzo dalle ore 12,30

Anche quest'anno la nostra cantina ha deciso di aderire al "Bagna Cauda Day" che celebra il più famoso tra i piatti piemontesi! Il prezzo del menù fisso "Bagna Cauda" sarà di **25** € a persona, mentre per i bambini fino a 10 anni i genitori pagheranno **10** €. Eccezionalmente si potrà degustare la nostra Barbera d'Asti "Vigne Vecchie 50°" al prezzo di **10** € a bottiglia e, per i gruppi, abbiamo pensato al magnum di Barbera d'Asti Superiore "I Tre Vescovi" al prezzo di **12** € a bottiglia! I bagnacaudisti riceveranno in omaggio il "Bavaglione d'autore", in tessuto, con logo del Bagna Cauda Day da usare e tenere a ricordo dell'evento.

OGNI COMMENSALE COMPRESI NEI 25 € AVRÀ ANCHE: Tris di antipasti, agnolottini in brodo, dolce.

I posti sono limitati, affrettatevi quindi a prenotare chiamando al **0141 95.09.03 oppure al 0141 95.06.08**
In alternativa potete anche prenotare via mail ai nostri indirizzi: **welcome@vinchio.com - ordini@vinchio.com**

Per l'occasione verrà allestita una "sala ristorante" con comodi ed ampi tavoli. La Bagna Cauda sarà preparata e servita dai cuochi e cuoche del "Comitato per Noche".

ORARI DI APERTURA PUNTO VENDITA
da Lunedì a Venerdì
8:00 - 12:00 | 14:00 - 18:00
Sabato
8:30 - 12:30 | 15:00 - 18:00
Domenica
10:00 - 12:30

ALWAYS QUALITY ORIENTED
VITICOLTORI ASSOCIATI
VINCHIO-VAGLIO SERRA
Asti Italia
VINCHIO - VAGLIO
Since 1959

VISITE GUIDATE E DEGUSTAZIONI SU PRENOTAZIONE
seguici su
Vinchio-Vaglio Serra

Strada Provinciale 40 - Km. 3,75 - Reg. San Pancrazio, 1 - 14040 VINCHIO (ASTI) - **www.vinchio.com**

C.S. SERRAMENTI
Di Scatilazzo G. & Parodi G. snc

Produciamo e garantiamo da 35 anni:
- Serramenti in Alluminio e PVC
- Persiane in alluminio
- Tapparelle in PVC, Alluminio e Acciaio
- Portoncini d'ingresso e blindati
- Porte interne
- Zanzariere

50%
DETRAZIONE FISCALE PER SERRAMENTI ED OSCURANTI

castellettoserramenti@gmail.com
Whastapp: 338.7422752
C.S. Castettelletto Serramenti

VENITE A TROVARCI PER UN PREVENTIVO GRATUITO

Unità locale: Via Roma, 80 • Capriata D'Orba (AL)
Tel. 0143 460015 • Cell. 338 7422752

Punto Pellet
VENDITA PELLET E LEGNA PER RISCALDAMENTO

BANCALE LEGNA (FAGGIO)
cm: 100x100x180
€ 170,00

PELLET CERTIFICATO
EN PLUS A1 • 15Kg.
A PARTIRE DA € 4,50

OFFERTA DEL MESE
SACCO PELLET GOLD
(ABETE ROSSO) 15Kg.
€ 4,30

NOVI LIGURE - STRADA DEL TURCHINO, 56
TEL. 379.1455771 • www.punto-pellet.it

ARRIVA L'INIMITABILE
CANNABIS
STORE AMSTERDAM
ALESSANDRIA
VENDITA PRODOTTI ALIMENTARI ALLA CANNABIS
CANNABIS SATIVA 100% LEGALE
Via Milano, 84 - 15121 (AL)

ORIGINAL AMSTERDAM
CANNABIS
STORE AMSTERDAM
ORIGINAL AMSTERDAM

Unico distributore in Italia
info franchising
www.cannabisstoreamsterdam.com

CONTI SERRAMENTI
PRODUZIONE E VENDITA SERRAMENTI

RISPARMIA SUL RISCALDAMENTO
Cambia i tuoi vecchi infissi. Approfitta delle
DETRAZIONE FISCALE
-50%

SERRAMENTI IN PVC · LEGNO · ALLUMINIO
PORTE INTERNO/BLINDATE
PERSIANE · AVVOLGIBILI
LAVORI IN FERRO

ALESSANDRIA • Via Einaudi, 40 - Zona D4
0131 483208 · 329 6443750 · www.contiserramenti.com
PREVENTIVI GRATUITI VELOCI: conti.serramenti@libero.it

- **BUFFET PRIMI '900** in ottimo stato, con vetrinetta con vetri molati. Misure base: lung.148,prof.55,alt.99. Misure vetrinetta, lung.140, prof.28,alt.138. Vendo Euro800(ottocento) tel. 0131237031
- **VENDO IN STOCK** 15 quadri belli di vari pittori vendo a prezzo interessante Tel. 366 4590516
- **STUFETTA** elettrica "F.lli Onofri" anni '60,3 resistenze, 2250w vendo Euro25. tel. 0131237031
- **QUADRI DEL 900/ MEDAGLIERE LIBERTY TIFFANY** INTERA COLLEZIONE PRIVATA PITTORI LOCALI VENDITA SOLO IN BLOCCO CELL. 3398512650
- **STAMPE ANTICHE DI ALESSANDRIA E NAPOLEONE** INTERA COLLEZIONE VENDITA SOLO IN BLOCCO CELL.3398512650
- **STAMPE ANTICHE DI ALESSANDRIA** vendo e stampe antiche di Napoleone incorniciate, solo in blocco 339 8512650
- **QUADRI DI CAMPAGNARI** Ottorino, quadri a olio su tela, paesaggio montano 50 x 60 natura morta 60 x 80. Info solo per contatto telefonico al 339 8512650
- **SERVIZIO POSATE IN OTTONE** e manico in legno: 6 cucchiai, 6 forchette,6 coltelli. da dolce: 6 cucchiai, 6 forchette,6 coltelli. 4 utensili vari vendo Euro 120,00. tel 0384804944
- **MERCE PER PICCOLE BANCARELLE VINTAGE** OGGETTISTICA DEL PASSATO DAI DISCHI AI DVD ALLE STAMPE ECC....TEL. 3398512650
- **DUE CERAMICHE RAFFIGURANTI** coppia di cavalli con orologio di cui una aretini Novara di 150 anni, vendo Euro 50 cad. Tel. 0143 80223 - 334 9252680
- **STOCK DI MERCE VARIA** Modernariato vintage oggetti vari, elettronica, stampe, giocattoli, dischi, ecc. Info solo per contatto telefonico al 3398512650
- **MACCHINA** da cucire singer con libretto anno 1929 perfetta vendo Euro 250 Tel. 335 1491240
- **TAVOLO** primi '900 in ottimo stato. Misure: lung.109, larg.88, alt. 79.Vendo Euro 400 (quattrocento). tel. 0131 237031
- **QUADRI SU TELA** dipinti a olio periodo primo del 900 soggetti paesaggi, fiori ecc. Misure varie, con e senza cornice vendita in blocco. Per info dettagliate, al numero 339 8512650.
- **TELESCOPIO DA AMATORE** su mezzi militari anno 1940 da vedere, richiesta Euro 1500 tratt. Tel. 347 1741371
- **VETRATA LIBERTY / MEDAGLIERE** in vetrata legata a piombo con cornice in ghiglio-sce autentica in legno colore noce scuro misura 110 x 160. Le medaglie sono 47 periodo 1913 / 1930, l'opera unica e' completamente originale dell'epoca liberty e perfettamente conservata. Altre info al 3398512650 astenersi perdi tempo
- **MACCHINA DA SCRIVERE OLIVETTI** elettrica olivetti modello "lettera 36", con custodia compresa, é funzionante e ben tenuta. vendo euro 50,00. contattare il numero: 0384804944
- **SERVIZIO POSATE NICKEL- BRONZE** totale pezzi:144. marca: lotus gems Bangkok-Thailand. conservati nella valigia originale in legno vendo euro 450,00 trattabili. tel 0384804944
- **DISCO** anni 70 vendo a prezzo da concordare Tel. 338 3519885
- **2 MACCHINE DA CUCIRE** 1 singer anni 50, 1 ariel anni 60, bellissime, perfette vendo Euro 150 Tel. 366 4590516

Bar & ristoranti

- **TAVOLINI RETTANGOLARI** struttura in ferro con piano in appoggio in marmo bianco di carrara cm 3 varie altezze e misure, vendo in blocco o singoli Euro 50 cad Tel. 335 7215262
- **2 SEDIE** in metallo tipo bar adatte per penisola come nuove vendo Euro 15 cad. Tel. 335 7215262

Collezionismo

- **BOTTIGLIE VINO** Cerco Barolo e Barbaresco vecchie annate, prezzi ragionevoli, max serieta'. Tel. 335 7311627
- **LIQUORI DA COLLEZIONE** bottiglie Cynar anni 80 e China Martini anni 90, da 70 cl, integre, con sigillo e originale imposta fabbricazione spiriti, stato molto buono, vendesi 30Euro cadauna. Tel 3668191885
- **DISCHI 33/45 GIRI ANCHE IN BLOCCHI** cartoline bianco e nero, medaglie di guerra e del Duce, orologi da tasca e da polso, radio, Lire 500 in argento cerco, lire di carta vecchie, macchine da scrivere olivetti nere, fiabe, album figurine, vecchie compro Tel. 338 7877224.
- **GIORNALI EPOCA** fascista, tenuti perfetti, anni 1940, la nazione, il regime fascista, il resto del carlino il popolo d'italia vendo da Euro 4 a Euro 6 Tel. 335 1491240
- **MONETE REGNO ITALIA** rame e argento anche rare vendo. Tel 0143 80223 - 339 1915672
- **MONETE RE D'ITALIA** 2 centesimi 1862; 5 centesimi 1922 e 1941; 10 centesimi 1921; 20 centesimi 1921 e n.3 del 1941, 50 centesimi 1939. Vendesi in blocco a 150Euro oppure singolarmente. Tel 3668191885

• **CERCO VECCHI GIOCATTOLI** come auto moto robot Soldatini trenini ecc telefono 3398337553
• **CARTOLINE CANTANTI, GRUPPI MUSICALI, SPARTITI, GADGET MUSICA** documenti foto poster COMPRO solo inerenti a cantanti gruppi musicali anni 60 70 TEL. 3772830342
• **BOTTIGLIE** di spumanti, champagne, prosecchi, lambruschi, malvasie, vecchie e piene cercasi anche whisky e liquori. Tel. 377 4732100.
• **RIPRODUZIONI DI MONETE ANTICHE:** n.2 testone, denario gallia, denario domiziano, bronzo, 120 grana 1859, mezzo dollaro 1861, 5 lire 1827, 3 baiocchi 1849. Vendesi 10Euro cadauno. Tel 3668191885
• **GETTONI TELEFONICI E DA FLIPPER** 18 telefonici Sip anni 1964/79 vendo a 60Euro (cadauno 5Euro); vendesi 1 gettone per flipper (apparecchi elettrici Centromatic T.624400 Busto Ar.) a 15Euro. Tel 366 8191885
• **MEDAGLIE DI GUERRA:** Italo-Austriaca 1915-1918 (I Guerra Mondiale) in bronzo; Campagne d'Italia 1859 (II Guerra d'Indipendenza) in argento. Originali d'epoca. Vendesi 80Euro cadauno. Tel 366 8191885
• **LIBELLULA PREISTORICA** riproduzione artigianale, in grandezza naturale, su piedistallo, apertura alare, 70 cm, vendo da Euro 200.cad Tel 334 3151640
• **RASOIO DI SICUREZZA ANNI 70** GILLETTE SLIM TWIST con doppio bordo e apertura a farfalla, in acciaio con manico blu in plastica, custodia. Buono stato, funzionante e sterilizzato. Vendesi 50Euro. Tel 3668191885
• **CALENDARIO** moto Gp per autentico collezionista ancora imballato vendo Tel. 331 2169337
• **DISCHI VINILE 45 33 GIRI** anche senza copertina, stereo 8, spartiti, cartoline/poster/foto di cantanti/gruppi anni 60/70 , giradischi, fumetti RITIRO da privati. Tel. 3772830342
• **BINOCOLO ANNI 30** lenti "Zeiss" in condizioni perfette causa inutilizzo vendo Euro 200 Tel. 339 7874645
• **VARI STRUMENTI MUSICALI** adatti world music o collezione da ritirare a Novi Ligure Tel. 333 9805170
• **MONETE ESTERE** 5 Franchi 1830 Francia, 5 Franchi 1873 Belgio (vendesi 50Euro cad.). Varie: Francia, Spagna, Usa, Inghilterra, Israele e Turchia dal 1923 al 1994 (11 pezzi vendesi 25Euro).Tel 3668191885
• **5 LOTTI IN VENDITA STOCK** per mercatini, articoli, oggetti vintage, anni 60/70/80/90, oggettistica per hobbisti Tel. 339 8512650
• **ALBUM** di figurine completi e non anche figurine sciolte antecedenti 1980 no figurine liebig Lavazza telefono 3398337553
• **MONETE** da 50 Lire dopo la guerra, miste, monete anche di carta, chi fosse interessate Tel. 334 8747516
• **PIATTI ROYAL** Copenaghen, varie annate dal 1965 al 2005 con scatole garanzia vendo Tel. 335 1491240
• **BINOCOLO ANNI 70** "Sanyo Marine 12x50 Coated Optical" con cinta, tappi di protezione lenti, custodia rigida in cuoio con tracolla. Estetica ottima ma lenti rovinate. Vendesi 50Euro. Tel 3668 191885
• **MONETE REPUBBLICA ITALIANA** n.177 monete dal 1953 al 1998, 15 varietà diverse di cui una (50 Lire Vulcano 1° tipo) si compone di 104 pezzi. Vendesi in blocco a 95Euro. Tel 3668191885
• **MACCHINA DA SCRIVERE** elettrica vendo Euro 30, macchina da scrivere vendo Euro 50, Tel. 335 1491240
• **COLLEZIONE COMPLETA** "Diabolik" nero su nero anno 2014 vendo a prezzo da concordare , no anonimi, no perditempo Tel. 340 3792880
• **VENDO A MALACOLOGO** bella collezione di conchiglie in perfetto stato di conservazione vendo a prezzo da concordare Tel. 333 9805170
• **MEDAGLIE:** Farah Diba Riza Pahlavi (nozze reali di Persia) vendesi 10Euro; Alcock e Brown 1919 (storia dell'aviazione) vendesi 8Euro. Tel 3668191885

Giocattoli & modellismo

• **PELUCHES** e scatole di latta con oche disegnate vendo a prezzo di realizzo, tutti oggetti nuovi Tel. 0143 80223 334 9252680

Giochi & scommesse

• **BILIARDO** 6 buchecon diversi giochi, biglie e stecche nuove in buone condizioni vendo Euro 500 non tratt. Tel. 388 4567829

Musica, gruppi & strumenti

• **BASI KARAOKE** con cori e basi karaoke normali vendo. Tel 331 7135351
• **APPARECCHI ELETTRONICI E ALTRO** piatto lenco l 75s giradischi anni 60 piastra pioneer amplificatore mixer proiettore super 8 e cinepresa radio lettori cd oggetti di modernariato solo in blocco Tel. 339 8512650

DIALESSANDRIA.IT

CUCINA

Panzanella autunnale

Ingrendienti:
400 gr di zucca
4 barbabietole precotte
150 gr di insalatina mista
120 gr di pane raffermo
una manciata di semi di zucca
1 cucchiaio di senape francese
1 cucchiaio di aceto balsamico
3 cucchiai di olio extravergine d'oliva
sale
pepe

Preparazione:

Sbucciate la zucca e tagliatela a spicchi, poi lessatela circa 15 minuti. Tagliate il pane a pezzi grossi, metteteli in una pirofila con i semi di zucca e un pizzico di sale. Versate un filo d'olio, mescolate e infornate a 200 °C per 10 minuti finché il pane sarà dorato. Preparate la vinaigrette: mettete la senape francese in un barattolo, aggiungete l'aceto, il sale, il pepe e l'olio. Chiudete il barattolo e scuotete il tutto con forza, in modo che si amalgami bene. Mettete l'insalata in una ciotola capiente e aggiungete le barbabietole tagliate a fettine. Quando la zucca e il pane sono pronti, traferiteli nell'insalata e condite con la vinaigrette.

Dragut dal 1992 presenta: Divagar
RISTORANTE BRASILIANO ■ CHURRASCARIA ■ RODIZIO

NOVITA'
tutte le domeniche

Per la prima volta, sarà aperto anche la domenica a pranzo! Un'occasione in più per pranzare in compagnia ed incontrare tutta la famiglia... rimanendo in città a degustare il nostro menù di carne cucinata alla Brasiliana!

SPECIAL SUNDAY PRICE

La Domenica vieni nella nostra Famiglia

Churrascaria Via Vochieri 120 - Alessandria
www.dragut.it dragut@dragut.it tel. 366 233 6452

ZAPPING annunci & eventi CONSIGLIA AI SUOI LETTORI QUESTE MOSTRE:

ENZO TORTORA La TV spezzata

GENOVA Palazzo Ducale fino al 7 gennaio 2019

Da MONET a BACON

GENOVA Palazzo Ducale fino al 3 marzo 2019

PAUL KLEE Alle origini dell'arte

MILANO Mudec fino al 3 marzo 2019

PICASSO Metamorfosi

MILANO Palazzo Reale fino al 17 febbraio 2019

PAGANINI Rockstar

GENOVA Palazzo Ducale fino al 10 marzo 2019

CHAGALL Colore e Magia

ASTI Palazzo Mazzetti fino al 3 febbraio 2019

VAN DYCK Pittore di corte

TORINO Sale Palatine fino al 17 marzo 2019

- **BATTERISTA PROFESSIONISTA** 57 anni, serio, 40 anni di esperienza, offresi come sostituzione freelance per orchestre, gruppi, quartetti, richiedo massima serietà, astenersi perditempo, solo pari requisiti, garantisco disponibilità e professionalità Tel.349 6069733
- **DISCHI LP 45 33 GIRI STEREO 8** spartiti chitarre riviste giornali fumetti anni 60/70 RITIRO da privati Tel. 3772830342
- **TASTIERA MUSICALE** Gem ancora nuova con incorporato lettore cd e floppy disk vendo Euro 200 Tel. 338 8428894
- **DISCHI VINILE** in vendita, periodo anni 60 /70 / 80 - musica disco, rock, italiana e altro 33 / 45 giri (vendo tutta la collezione completa) 339 8512650
- **6 DISCHI 33 GIRI CLASSICI** Verdi, Rossini, Luciano Tajoli, opere liriche eseguite dal Corpo Mus. dell'Aeronautica Militare. Condizioni perfette, vendesi 20Euro cadauno. Tel 3668191885
- **KORG SYNTH DS-8 FM** suoni originali rom caricata con alti suoni, perfetto e senza problemi, tastiera senza difetti, fornisco anche supporto,possibile visione e prove vendo Euro 400 tratt. Tel. 333 7621121
- **STEREO ANNI 70-80** marca Toshiba casse Tecnis perfetto vendo Euro 200 Tel. 335 1491240
- **2 CASSE PASSIVE** 250 watt cad. vendo Tel. 331 7135351
- **DISCHI IN VINILE 45 33 GIRI LP STEREO 8** spartiti, stereo8 COMPRO anche senza copertina e in blocchi. TEL. 3772830342 (ore 20)
- **BATTERISTA 60 ENNE** con lunga esperienza ed ottima strumentazione cerca gruppo in Alessandria a scopo divertimento, non alle prime armi, genere preferito musica da ballo anni 60/70, disco dance, blues. Si valuta anche la possibilità di brevi sostituzioni. Per contatti Marco, tel. 339 4929308.
- **EX TASTIERISTA MIA MARTINI** da lezioni di piano, tastiera, chitarra e canto anche al vostro domicilio. Tel 331 7135351
- **MUSICASSETTE** autori stranieri italiani anni 70-80-90 vendo Euro 1 cad. Tel. 340 2490858
- **GIRADISCHI READER DIGEST** stereo 606, ottimo stato e completo di accessori vendo a 150 Euro. Tel. 334 9252680 0143 80223

Riviste, libri & fumetti

- **VENDO** 6 volumi di giardinaggio della Bramante. Tel. 331 2169337
- **GIORNALI FUMETTI RIVISTE CARTA** GIORNALINI FOTOROMANZI compro e svuoto da case. TEL. 3772830342
- **RIVISTA LA MANOVELLA** auto capital, quattoruote vendo Tel. 335 1491240

Sport

- **2 BICI DA DONNA MIS. 26** una bianca e l'altra nera, in ottimo stato, attrezzate con campanello , cestino posteriore cavalletto centrale, luce posteriore anteriore, ad Alessandria vendo Euro 75 Tel. 329 4073916
- **SCI D'ACQUA** mis. 40-41-42-43 vendo euro 100 tratt. Tel. 335 1491240
- **BICI OLMO** da corsa, rossa, modello peloso, montata campagnolo, anno 80/90 tutta originale, usata poco, telaio 50 occasione vendo Euro 900 tratt. da vedere. Tel. 347 1741371
- **BICI DA CORSA** cerco dal 1900 al 1980. sono un appassionato di ciclismo.telefono 3384284285
- **MOUNTAINBIKE** Giant vendo Euro 250 tratt. Tel. 335 1491240
- **BICI DA CORSA** artigianale telaio in acciaio, colore giallo blu, componenti campagnolo vendo Euro 100 Tel. 320 2996196 ore ufficio

Varie

- **TURCA** in ceramica usata [non scheggiata], 51 x 60, con sifone e vaschetta usati, vendo Euro50. tel. 0131237031
- **VENDO COLLEZIONI** Vendo Fumetti, Mignon , Monete, Francobolli, Langella Gennaro 3283320445
- **VARI CESTI** di vimini per regali natalizi vendo da Euro 2 a 15 Tel. 335 1491240
- **2 BICICLETTE** da donna, 80 gettoni telefonici, cucina a gas, bilancia elettronica, 40 bottiglioni, bici con freno a bacchetta vendo Tel. 338 1344973

Viaggi

- **VALIGIA 'SAMSONITE'** come nuova 75x50x19 con tasca interna con cerniera vendo Euro25. tel. 0131237031
- **VALIGIA RONCATO** anni 80 (cm 64 x 44 x 20) senza rotelle, color grigio, con chiusura a zip, elastici interni e scomparto interno. Usata poco, vendesi 50Euro. Tel 3668191885

PUOI TROVARE TUTTI GLI ANNUNCI ANCHE SU:
DIALESSANDRIA.IT

PROSEGUE A PAG 12

INSERISCI ANCHE TU
IL TUO EVENTO
MANDA IL COMUNICATO
STAMPA A:
eventizapping@gmail.com
OPPURE CHIAMA
333 5390325

Zeventi

ANTEPRIMA
PUNTO PREVENDITA
ticketone.it
BIGLIETTERIA E INFORMAZIONI
0131 250600
www.gruppoanteprima.com
PIAZZA GARIBALDI 40
ALESSANDRIA

Fiere, sagre & mercatini

Venerdì 9, sabato 10 novembre

DOVE: Alice Bel Colle **.20,00**

SERATA BÒGNA CAUDA

Presso il Salone della Pro Loco di P.za Guacchione, serata gastronomica organizzata dalla pro loco di Alice Bel Colle con menù a base di bagna cauda. Prenotazione obbligatoria, costo menù a persona 20 euro, per i bambini sotto i 10 anni 15 euro.

INFO: Tel. 329 9094728 - 331 3745075

Sabato 10, domenica 11 novembre

DOVE: Acqui Terme **.**

RAVIOLATA BENEFICA

Presso il centro congressi, raviolata organizzata a scopo benefico dall'Associazione Stand By Me onlus. Il ricavato verrà finalizzato all'acquisto di un'automedica per la Croce Rossa Italiana di Acqui Terme. Inoltre, musica dal vivo e intrattenimento.

INFO: www.standbymeacqui.it

info@standbymeacqui.it

Sabato 10, domenica 11 novembre

DOVE: Casale Monferrato **.**

MERCATINO DELL'ANTIQUARIATO E FARMER MARKET

Ogni secondo week-end del mese, appuntamento al Mercato Pavia, in Piazza Castello con "Il Mercatino dell'Antiquariato" con oltre trecento espositori e più di quarant'anni di storia alle spalle. Ospite del Mercato Pavia la domenica anche "Farmer Market", mercato dedicato ai migliori prodotti a Km0 del territorio monferrino.

INFO: Tel. 346/0430009
mon.mercatino@gmail.com
www.m-on.info

fb @MercatinoCasale

Sabato 10 e Domenica 11 Novembre

DOVE: Canelli **.8,30**

FIERA REGIONALE DEL TARTUFO E FIERA DI SAN MARTIN

Alla manifestazione partecipano oltre 100 bancarelle che prendono posizione nel centro storico alle prime luci dell'alba offrendo i più svariati generi di merci.

La Fiera Regionale del Tartufo, uno dei più importanti appuntamenti enogastronomici della zona

INFO: 0141-820231
Comune

Domenica 11 novembre

DOVE: Montaldeo **.14,30**

CASTAGNATA DI SAN MARTINO

Nella cornice del Castello D'Oria, tradizionale castagnata organizzata dalla Pro Loco in occasione della festa di San Martino. Verranno offerte caldarroste, vino novello e frittelle. Inoltre, mercatino e animazione medievale per grandi e piccini.

INFO: Tel. 0143 849121
www.comune.montaldeo.al.it

Fb @ProlocodiMontaldeo

Domenica 11 novembre

DOVE: Serravalle Scrivia **.**

FIERA DI SAN MARTINO

Musica, enogastronomia, solidarietà e tante bancarelle per la ricorrenza più cara alla comunità serravallese, in onore del Santo Patrono. In via Berthoud e Piazza Bosio, bancarelle ed intrattenimento.

INFO: www.comune.serravalle-scrivia.al.it

Da martedì 11 a martedì 27 novembre

DOVE: Novi Ligure **.21,00**

LUNA PARK

In attesa della Fiera di Santa Caterina, Piazza del Maneggio (Piazza Pernigotti) ospita le giostre del luna park con apertura serale dalle 21.00 alle 24.00.

INFO: Tel. 0143 772204
www.comune.novoligure.al.it

Fb @Comune di Novi Ligure Pagina Ufficiale

Domenica 11 novembre

DOVE: Cartosio **.**

AUTUNNO FRUTTUOSO

Quarta edizione della festa dei frutti d'autunno e della biodiversità che si tiene presso Piazza Terracini, quest'anno arricchita da una mostra pomologica di centinaia di varietà di mele antiche, zucche di tutto il mondo, agrumi, patate di produttori e conservatori piemontesi, valdostani, liguri, lombardi, emiliani e toscani.

INFO: Tel. 0144 40126 - 348 5113688
www.comune.cartosio.al.it

info@comune.cartosio.al.it

Domenica 11 novembre

DOVE: Alessandria **.10,00**

MARCATO DI VICINATO

Presso la Casa di Quartiere, in Via Verona 116, torna il mercatino dove acquistare e scambiare oggetti nuovi ed usati. Alle ore 12.30 ci sarà il pranzo e servizio bar attivo tutto il giorno.

INFO: Tel. 0131 533848

Domenica 11 e Domenica 18 Novembre

DOVE: Murisengo **.8,30**

FIERA NAZIONALE DEL TARTUFO "TRIFOLA D'OR"

Fiera Nazionale del Tartufo Bianco "Trifola d'Or" Mostra mercato del tartufo, enogastronomia ed artigianato locale

INFO: 0141 99 37 73. Per tutte le info www.
fieradeltartufo.com
Comune

Domenica 11 Novembre e Domenica 2 Dicembre

DOVE: Casale Monferrato **.8,30**

DOC MONFERRATO TIPICO E SHOPPING

Il Doc Monferrato Tipico e Shopping si svolge nelle vie del Centro Storico della Città con la presenza di numerosissime bancarelle dei nostri negozi che si affacciano su via Saffi, Largo Lanza, via Duomo, P.zza Mazzini e via Roma. Rendono ancora più interessante le manifestazioni Pittori, Artisti, Scultori del legno, del ferro e della pietra cantone, hobbisti, l'Arte del Cucito, Artigiani e molte altre proposte.

INFO: 0142 444330
Comune

Domenica 11 novembre

DOVE: Alessandria **.**

XXXIII FIERA DI SAN BAUDOLINO - MOSTRA DEL TARTUFO

Tradizionale appuntamento, per le vie del centro, con la fiera delle eccellenze agroalimentari del nostro territorio e dei prodotti di qualità non solo dell'agricoltura ma anche del commercio e dell'artigianato, presenti eventi collaterali, negozi aperti e la mostra del tartufo, grande protagonista, negli ultimi mesi, di numerose fiere ed appuntamenti nella provincia di Alessandria.

INFO: Tel. 0131 325344

www.procom-on-line.it

Martedì 13 novembre

DOVE: Casale Monferrato **.7,00**

FIERA DI NOVEMBRE

Fiera-mercato con stand di prodotti di ogni tipo, si svolge in Piazzale Divisione Meccanizzata Mantova con frequenza annuale sempre il martedì che cade nel periodo compreso dal 8 al 14 novembre.

INFO: www.comune.casale-monferrato.al.it

Sabato 17, domenica 18 novembre

DOVE: Tortona **.**

TORTONA BRICKS

Il Palazzetto dello Sport di Tortona ospita per la prima volta l'esposizione di opere realizzate con i mitici mattoncini danesi, i Lego. Concorso di libera costruzione con mattoncini per giovani dai 6 ai 13 anni. Area gioco per

COLTIVIAMO ECCELLENZE NEL MONFERRATO

Consulenza Marketing
Ufficio Stampa
Grafica e Pubblicità
Web & Social
Formazione e Training
Retail, Visual & Vetrine

WOW GROUP snc
Agenzia di comunicazione
Loc. Stazione snc - Castelletto d'Orba (AL)
tel. 0143 186683 - 334 9702474
wowgroupitalia@gmail.com
www.wowgroup.it

bimbi, area fotografia costruttiva e area mercatino. Visitabile, con ingresso gratuito, sabato dalle 15.00 alle 19.30, domenica dalle 10.00 alle 13.00 e dalle 15.00 alle 19.00

INFO: www.brickpatici.it

Fb @Brickpatici

Sabato 17, domenica 18 novembre

DOVE: Novi Ligure **.10,00**

EXPO BENESSERE

Presso il Centro Fieristico Dolci Terre di Novi Ligure, fiera del benessere, dello star bene e dell'alimentazione naturale con stand di prodotti naturali, vestiario, bigiotteria, alimentazione. Inoltre dimostrazioni di danza-fitness Lambaerobica, danze orientali, etniche e tribali, concerti e spettacoli.

INFO: Tel. 324 8150150

www.expobenessere.eu

Sabato 17 novembre

DOVE: Alessandria **.8,00**

MERCARTINO DELL'EUROPISTA

Presso il Centro Sportivo Aurora, in via San Giovanni Bosco 20, fino alle ore 20 mercatino dell'usato per vendere, comprare e trovare tutto quello che cerchi in uno spazio coperto con servizio bar e pranzo.

INFO: Tel. 334 8347650

auroracalcio1947@libero.it

Sabato 17 novembre

DOVE: Casale Monferrato .

IL PANIERE

Il terzo sabato di ogni mese, in P.zza Mazzini, l'associazione "Il Paniere" organizza un mercatino biologico dove sono presenti produttori agricoli,trasformatori alimentari e artigiani selezionati. Durante il mercato - che si tiene dalle 9.00 alle 19.00 - momenti di intrattenimento e degustazioni.

INFO: Tel. 331/1113439

biotrapella@gmail.com

fb @PANIERECASALE

Domenica 18, lunedì 19, martedì 20 novembre

DOVE: Acqui Terme .

FIERA DI SANTA CATERINA

Circa 250 bancarelle affolleranno il centro cittadino in occasione di uno degli appuntamenti commerciali tra i più importanti della città. Per i più piccoli sulle giostre del Luna park nel piazzale Don Dolermo, all'interno dell'ex Caserma Battisti.

INFO: Ufficio Cultura: 0144 770272

www.turismoacquiterme.it

Fb @turismo.acqui

Domenica 18 novembre

DOVE: Ovada **.10,30**

OVADA VINO E TARTUFI 2018

Nona edizione per la tradizionale manifestazione dedicata al Dolcetto di Ovada e al Tartufo Bianco. Presso la Loggia di San Sebastiano, il Salone dei Padri Scolopi in Piazza San Domenico e la Saletta di Piazza Cereseto, degustazione delle produzioni vitivinicola della zona. Lungo le vie del centro storico e nel nuovo Borgo delle Aie, esposizione dei tartufi bianchi di provenienza locale, con il consueto concorso "Tartufo Ovadese". Inoltre, mercato di prodotti tipici in piazza San Domenico e punti di ristoro, intrattenimento a cura dell'Associazione Musicale "Antonio Rebora" e dell' Associazione Culturale "Les Carellages", scivolo gonfiabile in piazza Garibaldi e negozi aperti.

INFO: Tel. 0143 821043

iat@comune.ovada.al.it

Fb @enotecaregionaleovada

Domenica 11 Novembre

DOVE: San Sebastiano Curone **.8,30**

35 ^ FIERA NAZIONALE DEL TARTUFO

Una manifestazione volta a far conoscere la produzione di tartufi bianchi e neri delle Terre del Giarolo, di qualità sicuramente pari se non migliore di quelli di altre zone più "titolate".

INFO: http://www.eventisansebastianocurone.com

comune

Domenica 25 novembre

DOVE: Acqui Terme **.9,00**

ACQUI E SAPORI - MOSTRA REGIONALE DEL TARTUFO

Ad Acqui Terme torna l'appuntamento dedicato a "Sua Maestà il Tartufo", con le bancarelle con prodotti enogastronomici del territorio, il concorso "Trifula d'Aich" e la "Gara di ricerca tartufi". Inoltre in tutta la città, locali aperti nei quali degustare i piatti della tradizione arricchiti dal Tartufo.

INFO: Tel. 0144 770272

www.turismoacquiterme.it

Fb @turismo.acqui

Proposte enogastronomiche

Tutti i giorni tranne il lunedì

DOVE: Valle S. Bartolomeo .

PURA Passione

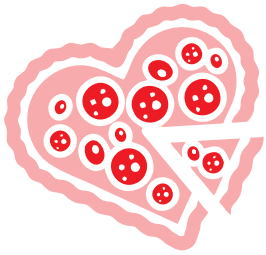

PURA PASSIONE

In Valle San Bartolomeo, una nuova pizzeria da asporto ma non solo, in un ambiente shabby chic e un pizzaiolo napoletano doc. Aperto martedì, mercoledì giovedì e domenica dalle 19 alle 22, venerdì e sabato dalle 19 alle 23. Tel. 0131/537768 e per la prenotazione tavoli tel. 0131/658812.

INFO: 0131/537768

Pura passione

Tutti i giorni

DOVE: Solero **.0,00**

PER VERI BUONGUSTAI

Il trionfo dei sapori nostrani. Dal 2006 'unica vera agnolotteria del Piemonte, a conduzione famigliare, con il bagaglio culinario delle culture langarola, monferrina e mandrogna. Situato nel castello di Solero offre 120 posti a sedere disposti tra mobili antichi, credenze e cassepanche di un'atmosfera dallo spirito nobiliare. Aperto da Lun a Ven dalle 16 alle 23, Dom dalle 11 alle 23, Lunedì chiuso

INFO: Tel. 0131 222994 - Cell. 340 5666480 - mauriziogiusio@tiscali.it

Duma c'anduma

Tutti i giorni

DOVE: Alessandria .

I SAPORI DEL MARE

Alla Gastronomia Ittica "I Sapori del Mare", sfiziosi piatti preparati giornalmente a base di pesce tutti da provare: insalata di mare, zuppa di pesce, frittelle di baccalà e molto altro. Tra le novità da non perdere, il menù PANINO CON IL POLPO + BIBITA a soli 8,00 euro. Aperto da martedì a sabato, dalle 9.00 alle 19.30 (orario continuato) in Via Bergamo 48.

INFO: Tel. 0131 266887

Fb @Gastronomia Ittica "I sapori del Mare"

Tutti i giorni tranne il lunedì

DOVE: Alessandria **.0,00**

LA CANTINA DEI SAPORI

Alla "Cantina dei Sapori", in Via Bissati n°15, vendita di vino sfuso e in bottiglia e birre alla spina e artigianali di produzione propria. Aperitivo sfizioso e di qualità con calice di vino e taglieri di salumi e formaggi a 10,00 euro. Aperti tutti i giorni, tranne il lunedì, dalle ore 18.00.

INFO: Tel. 351 879 9307

www.cantinadeisapori.com/alessandria

Fb @La Cantina dei Sapori Alessandria

Tutti i giorni

DOVE: Novi Ligure .

GIULIATERIA 1860

Dalla gelateria e caffetteria "Giuliateria 1860", in Piazza della Repubblica n°10, puoi gustare il gelato naturale come una volta, genuino perché fatto solo con ingredienti freschissimi. L'unico ingrediente segreto è l'amore!

Aperto da Lun a Giov dalle 7.00 alle 22.00, Ven dalle 7.00 alle 24.00, Sab dalle 7.30 alle 13.00 e dalle 16.30 alle 24.00, Dom dalle 9.00 alle 13.00 e dalle 16.30 alle 22.00.

INFO: Tel. 340 1605739

Fb @Giuliateria 1860

Tutti i giorni

DOVE: Alessandria .

PLANET PIZZA

Da "Planet Pizza", in Via Cavour n°8, trancio di PIZZA MARGHERITA + BIBITA a 4,00 euro invece che 5,00 euro. Trancio di PIZZA FARCITA + BIBITA a 4, 50 euro invece di 5,50 euro. Offerta valida di sera solo in negozio. Aperta tutti i giorni dalle 11.00 alle 14.30 e dalle 17.30 alle 22.00, la domenica dalle 18.00 alle 22.00.

INFO: Tel. 0131 235449

www.planetpizzaal.it

Fb @PlanetPizza Alessandria

Tutti i giorni

DOVE: Alessandria .

COOX AWAY - MARKET E EAT

Il nuovo ristorante/gastronomia vegana "Coox Away" vi aspetta in via Milano n°95 con i suoi piatti interamente vegetali e bio, anche per gli amici a 4 zampe. Potrete fermarvi a mangiare o decidere di portare via i vostri piatti. Aperto da lunedì a venerdì dalle 10.30 alle 20.30 e la domenica dalle 10.30 alle 15.30.

INFO: Tel. 0131 537681

www.coox.it

Fb @COOX AWAY

Tutti i giorni, tranne la domenica

DOVE: Alessandria .

ORTO ZERO CAFÉ

Orto Zero Café è un bar/bottega vegan ok in Piazza Santa Maria di Castello dove poter fare colazione, mangiare piatti genuini e di qualità, prendere un'aperitivo (solo venerdì e sabato) e anche comprare verdure a km 0. Aperto dal lunedì al giovedì fino alle 17.00, venerdì e sabato fino alle 21.00.

INFO: Tel. 0131 532051

www.ortozerocafe.com

Fb @OrtoZero Café

Tutti i giovedì

DOVE: Alessandria .

OMAGGIO DONNE

Al ristorante Don Stornini tutti i giovedì sera le donne non pagano la cena. Aperto a pranzo da lunedì a sabato, per cena dal mercoledì alla domenica, in via Sclavo n° 13.

INFO: Tel. 0131 265227

Fb @Don Stornini 2018

Tutti i giorni

DOVE: Alessandria .0,00

DIVAGAR-CAIPIRINHARIA

Al Divagar-Caipirinharia, in Via Vochieri 124, colazione, pranzo e ricco aperitivo a buffet e con degustazioni di taglieri con la speciale carne preparata dalla rinomata cucina del ristorante brasiliano Dragut, accompagnati da gustose Caipirinha. Aperto dal lunedì al sabato dalle 7.00 alle 24.00.

INFO: Tel. 392 6226119

Fb @Divagar-Caipirinharia

Tutti i giorni a pranzo

DOVE: Alessandria .0,00

MENÙ DEL GIORNO

Tutti i giorni a pranzo, menù a 10 euro con scelta tra: 4 primi, 4 secondi, 4 contorni, acqua e caffè. Pizza anche a pranzo e alla carta vasta scelta di carne e pesce. Aperto tutti i giorni tranne il lunedì, in Via Galileo Galilei 93.

INFO: info e prenotazioni tel. 0131264333 cell.3421493466

Venerdì 9 novembre

DOVE: Tagliolo Monferrato .20,00

VE LO DICE IL VINO

Evento di degustazione ospitato dal Castello di Tagliolo con tre produttori presenti, deliziosi piatti stagionali abbinati a vini scelti dall'Associazione "Ve lo dice il vino". Durante la serata sorprese, ospiti e musica. Costo 25 euro a persona, necessaria la prenotazione.

INFO: Tel. 339 4406501 - 338 9181296 melohadettoilvino18@gmail.com

Fb @Me lo ha detto il vino

Sabato 10 novembre

DOVE: Terruggia .20,30

CENA DI SAN MARTINO

Nella tradizionale festa del Santo Patrono San Martino, la Pro Loco di Terruggia propone una serata gastronomica presso il Cantinone Parrocchiale Turricola. Il menù comprende quattro antipasti, risotti peperoni e gorgonzola, spezzatino di vitello con salsiccia e polenta grigliata, dolce, caffè e vino incluso al costo di 23 euro. Necessaria la prenotazione.

INFO: Tel. 331 6515943 info@prolocoterruggia.it

www.prolocoterruggia.it

Sabato 10, domenica 11 novembre

DOVE: Rivalta Bormida .

BAGNARVAUTA

Due serate gastronomiche organizzate dalla Pro Loco di Rivalta Bormida per gustare il piatto più rappresentativo della tradizione Piemontese, la bagna cauda. Presso i locali della palestra ex cinema, necessaria la prenotazione.

INFO: Tel. 335 7076461

Fb @Pro loco Rivalta Bormida

Domenica 11 novembre

DOVE: Silvano d'Orba .9,30

21° EDIZIONE DISTILLERIA GUALCO

Presso la Distilleria Gualco di Silvano d'Orba, daalle ore 09:30 alle 12:30 e dalle 14:30 alle 19:00, visita alla cantina di invecchiamento con assaggio dei prodotti locali e degustazione delle grappe della Casa.

Sarà inoltre possibile visitare la mostra di presepi con le ultime acquisizioni della collezione di Alessandro Soldatini, e verranno esposte alcune opere del fumettista Janù e Vincenzo Jannuzzi si esibirà dal vivo disegnando nei locali della distilleria.

INFO: www.distilleriagualco.it

info@distilleriagualco.it

Sabato 17 novembre

DOVE: Castelletto M.to .20,00

CENA DELLA BAGNA CAUDA

Cena con protagonista la bagna cauda organizzata dalla Pro Loco di Giardinetto.

Menù, a 25 euro a persona, comprensivo di antipasto misto, bagna cauda con verdure cotte e crude, consumè, formaggi misti, dolce, acqua, vino in caraffa (bianco o rosso) e caffè. Serata danzate con Paolo Stella.

Presso l'area verde "Geom. Franco Ricaldone". Necessaria la prenotazione entro il 15 novembre.

INFO: Tel. 339 6948656

Sabato 11 e Domenica 12 Novembre

DOVE: Villamiroglio .20,30

40A EDIZIONE DI SUA MAESTÀ LA "BAGNA CAÔDA"

Presso il salone sociale per degustare la vera bagna cauda sabato 11 novembre a cena, e domenica 12 a pranzo.

INFO: 142947101 comune

Da Venerdì 23 Novembre a Domenica 25 Novembre

DOVE: Vinchio .20,30

BAGNA CAUDA DAY

La Cantina di Vinchio- Vaglio Serra aderisce al Bagna Cauda Day. Il prezzo sarà di 25€ a persona, bambini 10€. Oltre alla Bagna Cauda, il menù prevede tris di antipasti, agnolottini in brodo, dolce. Tutto accompagnato da Barbera d'Asti "Vigne Vecchie 50°" o Barbera d'Asti Superiore "I tre Vescovi" a 10€ la bottiglia. Venerdì dalle 20,30; sabato a pranzo dalle 12,30 e a cena dalle 20,30; domenica a pranzo dalle 12,30. Strada Provinciale 40-Km 3,75 - Reg. San Pancrazio 1- Asti. Prenotazione al numero 0141-950903 o 0141-950608

INFO: 0141950903; www.vinchio.com Vinchio-Vaglio Serra

Venerdì 23, Sabato 24, Domenica 25 Novembre

DOVE: Asti .12,30

BAGNA CAUDA DAY

Ad Asti e nel mondo il 23, 24, 25 novembre è il week end del Bagna Cauda Day. In oltre 150 locali tra ristoranti, osterie, cantine storiche si rinnova l'antico rito piemontese della bagna cauda. I cuochi dell'Astigiano, Monferrato, Langa, Roero, Piemonte, Valle d'Aosta e nel resto del mondo proporranno la bagna cauda "come Dio comanda" (tradizionale, "eretica" o "atea" (con poco o senz'aglio), "finale in gloria" con grattata di tartufo bianco d'Alba

INFO: 3397552481 Bagna Cauda Day

Mostre, musica & cultura

Fino a domenica 25 novembre

DOVE: Tortona .7,12

CRISTIERNA DI DANIMARCA. SIGNORA DI TORTONA NELL'EPOCA SPAGNOLA

Mostra artistico-documentaria allestita presso il Museo Diocesano di Arte Sacra che fa parte del progetto "Basso Piemonte terra di passaggio". La mostra è ad ingresso libero, sabato e domenica dalle 15.30 alle 18.30.

INFO: Tel. 0131 816609

beniculturali@diocesiditortona.it

Fino a domenica 2 dicembre

DOVE: Casale Monferrato .10,00

TRACCE DI CEMENTO

Nelle Sale del Secondo Piano del Castello di Casale Monferrato, mostra a ingresso gratuito "Tracce di cemento: archeologia industriale in Monferrato", un'esposizione gli acquerelli originali che l'illustratore naturalista Lorenzo Dotti ha inserito nel secondo volume della collana Carnet del Monferrato pubblicato in luglio da Edizioni Boreali. Visitabile il sabato, la domenica e i festivi dalle 10 alle 13 e dalle 15 alle 19.

INFO: Tel. 0142 444330 manifestazioni@comune.casale-monferrato.al.it.

www.comune.casale-monferrato.al.it

Fino a domenica 25 novembre

DOVE: Voltaggio .

APERTURA STRAORDINARIA PALAZZO GAZZOLO

Palazzo Gazzolo, che ospita il Centro di Documentazione per la storia e la cultura locale, il Museo del lavoro contadino, la biblioteca della fiaba e un punto informativo e di vendita materiale dell'Ente di Gestione delle Aree protette dell'Appennino Piemontese, sarà aperto al pubblico fino al 25 novembre, tutti i fine settimana con orario dalle 9.00-13.00 e 13.30-17.30.

INFO: www.areeprotetteappenninopiemontese.it

Tutti i giovedì e le domeniche

DOVE: Alessandria .

LE RIUNIONI DELLA CHIESA DEL CRISTO

Siamo persone comuni che amano riproporre la realtà originaria del vero Cristianesimo: la stessa fede e chiesa dei primi cristiani. Ecco perché ci chiamiamo semplicemente cristiani e non altro.

Chiunque, decidendo di voler seguire solo gli insegnamenti del Vangelo, può unirsi a noi munito solo della propria buona volontà e disponibilità nei confronti del Signore, nelle nostre riunioni della domenica, dalle 10.00 alle 11.30, e del giovedì dalle 21.00 alle 22.00.

Presso la Chiesa di Cristo in Via Milano, 94.

INFO: Tel. 339 3700732 chiesalessandria@gmail.com

https://chiesa-di-cristo.wixsite.com/alessandria

Fino a sabato 24 novembre

DOVE: Alessandria .

LA.FORMA.DEL.CAOS

Presso la Biblioteca Civica "Francesco Calvo", installazione/performance intitolata "La.forma. del.caos." proposta dall'artista alessandrino Angelo Pelizza e curata da Lucia Olivero.

L'istallazione sarà visibile il lunedì dalle ore 14 alle ore 18; il martedì e il giovedì dalle ore 9 alle 18; il mercoledì e il venerdì dalle ore 9 alle 14; il sabato dalle ore 9 alle 13.

INFO: Tel. 0131 515911

www.cultural.it

Fino a domenica 3 febbraio '19

DOVE: Alessandria .

ERO IN BOTTEGA

Il Gabinetto delle stampe con sede a Palazzo Cuttica, Via Parma 1, ospita la mostra "Ero in bottega", che raccoglie i marchi commerciali e le foto delle antiche botteghe alessandrine. La mostra è stata ideata nell'ambito delle celebrazioni degli 850 anni della città.

INFO: Tel. 0131 515911

www.cultural.it

Mercoledì 7 novembre

DOVE: Alessandria .

RENZO ARBORE E L'ORCHESTRA ITALIANA

Renzo Arbore torna sul palco del Teatro Alessandrino per un concerto con l'Orchestra Italiana. Biglietti in vendita su Ticketone.it.

INFO: Fb @Cinema Alessandrino e Multisala Kristalli

Mercoledì 7 novembre

DOVE: Ovada .20,30

IL GRILLOPARLANTE - UN VIAGGIO NEL MONDO DEL BAMBINO

Incontri informativi gratuiti rivolti a genitori, insegnanti ed educatori riguardanti la crescita e lo sviluppo. Mercoledì 7, approfondimento riguardante la comunicazione e il linguaggio. Presso Piazza XX settembre, 33/3.

INFO: Iat Ovada tel. 0143 821043 at@comune.ovada.al.it

www.iatovada.it

Giovedì 8 novembre

DOVE: Rivarone .21,00

LABORATORIO DI SCRITTURA CREATIVA

Prima lezione del laboratorio di scrittura creativa organizzato dall'Associazione "Arca" di Rivarone, tenuto dalla scrittrice e drammaturga Rosetta Bertini, per ri/scoprire l'arte di inventare personaggi e mondi, patrimonio di tutti i bambini, smarrito lungo la strada della maturità. Presso il Salone dei Ciliegi (via Contrada Grande, 31).Necessaria la prenotazione.

INFO: Tel. 346 3109704

info@rivaronesi.it

Giovedì 8 novembre

DOVE: Novi Ligure .21,00

ANTEPRIMA MUSICANOVI

Concerto finale del corso biennale di perfezionamento pianoforte e musica da camera organizzato dall'Associazione Musicale "Alfredo Casella" di Novi Ligure. Al pianoforte Francesca Addario e Elena Bacchiarello al clarinetto eseguirannole musiche di Debussy. Presso l'auditorium Alfredo Casella.

INFO: Tel. 0143 323160 associazione.casella@libero.it

www.associazionecasella.com

Venerdì 9 novembre

DOVE: Acqui Terme .17,00

PACE O GUERRA? 1914-1918

Presso la Sala Conferenza di Palazzo Robellini, conferenza sul tema dei cattolici e della prima guerra mondiale nei periodi diocesani piemontesi, organizzata in occasione del centesimo anniversario dalla fine della Grande Guerra.

INFO: Ufficio Cultura: 0144 770272 www.turismoacquiterme.it

Fb @turismo.acqui

Venerdì 9 novembre

DOVE: Acqui Terme .21,00

GAROFALO E AMIS. L' ARTE È NELL'ARIA

Nel salone del Palazzo Robellini, serata di letture, canti e balli con Michele Garofalo. Partecipe della serata anche il cantautore Fabio Baldovino. A condurre la serata Grazia Cuscunà.

INFO: Tel. 0144 770272 www.turismoacquiterme.it

Fb @turismo.acqui

Venerdì 9, sabato 10, domenica 11 novembre

DOVE: Alessandria .

WORKSHOP TEATRALE "PERSONAGES.IN CERCA DI AUTORE"

Workshop teatrale basato sulle tecniche del Living Theatre, organizzato da "Teatro nello Spaz...io", con spettacolo teatrale condotto e diretto da Cathy Marchand dal titolo "Personages. in cerca di Autore", basato su "Sei Personaggi in cerca d'autore" di Pirandello e sull'opera di Julian Beck. Presso il Teatro Ambra di Alessandria. Il costo è di ? 130, comprensivo di iscrizione e copertura assicurativa.

INFO: Tel. 0131 252079 - 3938275400

Sabato 10 novembre

DOVE: Novi Ligure .18,00

LA TORRE DI CARTA

Presso il Salone di Rappresentanza di Palazzo Pallavicini, nuovo appuntamento della rassegna "La Torre di Carta" con Piero Cipriano, medico, psichiatra, psicoterapeuta, di formazione cognitivista ed etnopsichiatrica, che presenterà il volume "Basaglia e le metamorfosi della psichiatria".

L'autore dialogherà con Patrizia Santinon, responsabile psichiatria dell'Azienda Ospedaliera di Alessandria.

INFO: Tel.333 2528930 www.latorredicarta.it

Fb @La Torre di Carta

Sabato 10 novembre

DOVE: Casasco .21,00

SEMPRE PIÙ ESOPIANETI

Presso l'Osservatorio Astronomico Naturalistico "A. Zanassi", conferenza sul tema degli esopianeti. Al termine osservazione del cielo con la strumentazione dell'osservatorio. In caso di maltempo le osservazioni saranno sostituite dalla proiezione di immagini astronomiche riprese dall'osservatorio.

INFO: www.astroambiente.org

Sabato 10 novembre

DOVE: Novi Ligure .21,00

INSIEME PER I LUOGHI DEL CUORE

Concerto organizzato dall'Associazione Musicale "Alfredo Casella" di Novi Ligure presso la Chiesa di Sant'Andrea. Coro Voci Bianche e Strumentisti dell'Istituto Musicale, diretto da Raffaella Tassistro, eseguirà le musiche di Palestrina, Mozart e Schubert. Ingresso gratuito.

INFO: Tel. 0143 323160 associazione.casella@libero.it

www.associazionecasella.com

Sabato 10 novembre

DOVE: Costa Vescovato .14,00

CONTADINE E CONTADINI! UNA LEGGE SULLE AGRICOLTURE CONTADINE IN ITALIA

Nell'ambito dei festeggiamenti per San Martino, presso la Soms di costa Vescovato si terrà il convegno dal titolo: "Contadine e Contadini! Per una legge quadro sulle agricolture contadine in Italia". L'appuntamento, organizzato dalla Campagna popolare per l'agricoltura contadina. A conclusione dei lavori, cena conviviale (20 euro) con prodotti dell'agricoltura contadina accompagnata da canti e balli popolari con il gruppo de "Il lunedì sera".

INFO: Tel. 0131 838100 info@valliunite.com

www.valliunite.com

Domenica 11 novembre

DOVE: Pontestura .15,00

MODA E MUSICA PER AFEVA

Serata di moda e musica presso il Teatro Verdi organizzata da RP Event a favore dell'Afeva, l'Associazione famigliari e vittime dell'amianto. Modelli e modelle sfileranno con le collezioni dei negozi casalesi accompagnati dalla voce del cantautore acquese Agostino Poggio e dei sei finalisti del concorso "Gazebo Voice".

INFO: www.rpevent.com

Domenica 11 novembre

DOVE: Novi Ligure .17,30

RECITAL DEL TENORE ALDO CAPUTO

Per tutte le domeniche di Novembre, la Basilica della Maddalena, in via Abba 28, ospiterà la rassegna musicale "Note di Gusto". Secondo appuntamento in programma il "Recital del Tenore Aldo Caputo", con Roberto Carlianò, pianoforte. Costo posto unico 10 euro, compreso l'aperitivo offerto al termine del concerto. Info presso la Biblioteca Civica.

INFO: Tel. 0143 76246 biglietteria.teatro@comune.noviligure.al.it

Fb @Novi Marenco festival

Domenica 11 novembre

DOVE: Acqui Terme .21,00

CONCERTO DI ILARIA IAQUINTA E GIACOMO SERRA

Penultimo appuntamento del Festival "Luoghi Immaginari 2018", 16º Festival Itinerante per la Regione Piemonte quest'anno ispirato al tema "architetture sonore". Presso la Sala Santa Maria di Acqui Terme, concerto del soprano

Ilaria Iaquinta accompagnato da Giacomo Serra al pianoforte.

INFO: www.festivaluoghimmaginari.com

Giovedì 15, giovedì 22 novembre

DOVE: Castelnuovo S. .21,00

I MITI GRECI E IL MONDO CONTEMPORANEO

Ultimi due appuntamenti con ciclo di serate con i filosofi del gruppo di ricerca filosofica Chora che si tiene presso la sala Pessini di Castelnuovo Scrivia.

Giovedì 15, "I due volti della giustizia: il mito di Antigone", mentre giovedì 22 "L'angoscia dello straniero: il mito di Medea".Ingresso libero.

INFO: www.castelnuovocultura.it

Fb @Cantiere Cultura Castelnuovo Scrivia - Al

Sabato 17 novembre

DOVE: Casale Monferrato .18,00

LEITOURGHIA

Presso l'Enoteca Regionale del Monferrato, in occasione della programmazione autunnale "Fattore D- Donne" dedicata all'universo enologico e culturale locale al femminile, vernissage della mostra fotografica "Leitourghia" di Paola Casulli.

INFO: Tel. 346 2241702 - 348 0435097 enotecamonf@gmail.com

www.enotecadelmonferrato.it

Domenica 18 novembre

DOVE: Novi Ligure .17,30

DUO VINCENTI - KODI

Presso la Basilica della Maddalena, in via Abba 28, per la rassegna musicale "Note di Gusto", lo spettacolo del "Duo Vincenti - Kodi", con Piero Vincenti al clarinetto e Marsida Kodi al pianoforte. Costo posto unico 10 euro, compreso l'aperitivo offerto al termine del concerto. Info presso la Biblioteca Civica.

INFO: Tel. 0143 76246 biglietteria.teatro@comune.noviligure.al.it

Fb @Novi Marenco festival

Giovedì 8 novembre

DOVE: Ovada .21,00

IL CALENDARIO

Sul palco del teatro Splendor, la compagnia teatrale "I Diversamente Giovani" presentano lo spettacolo "Il Calendario", per la regia di Marina Ratto.

INFO: Tel. 0143 823170

www.iatovada.it

Giovedì 8 novembre

DOVE: Casale Monferrato .21,00

ARLECCHINO SERVITORE DI DUE PADRONI

Lo spettacolo "Arlecchino servitore di due padroni" di Carlo Goldoni, portato in scena dalla compagnia del Teatro Stabile di Torino, arriva sul palco del Teatro Municipale di Casale Monferrato.

INFO: Tel. 0142 444314

www.comune.casale-monferrato.al.it

Venerdì 9 novembre

DOVE: Alessandria .21,00

LAMPI 4 ATTI DI A. CECHOV

Presso il Teatro San Francesco, la Compagnia Teatrale Stregatti e Giulio Casale portano inscena lo spettacolo "Lampi". Quattro atti unici di A.Cechov ("La proposta di matrimonio", "i danni del tabacco", "l'orso" e "tragico contrvoglia") interpretati da Giulio Casale, Giusy Barone, Alberto Basaluzzo. Biglietti disponibili su www.vivaticket.it.

INFO: Tel. 331 4019616 www.teatrostregatti.it

Fb @StregattiTeatro

Venerdì 9 novembre

DOVE: Alessandria .21,00

ROMEO E GIULIETTA - IL MUSICA

La compagnia "La Goccia", con il patrocinio della Lilt Alessandria, porta in scena sul palco del Teatro Alessandrino il musical "Romeo e Giulietta - Un giorno per noi".

INFO: Tel. 347 8347584
info@primafilaspettacoli.it

Fb @primafilaspettacoli

Sabato 10 novembre

DOVE: Oviglio .8,45

SCOPRIAMO I NOSTRI SENTIERI

Camminata alla scoperta del paese e dei sentieri che collegano Oviglio ai centri e i paesi vicini attraverso le vecchie strade poderali. Ritrovo, senza necessità d'iscrizione, presso Largo dei Caduti, di fronte al campo sportivo.

INFO: Tel. 334 7918068
www.camminovigliese.it

Fb @Camminovigliese

Sabato 10 novembre

DOVE: Ovada .21,00

SOTTO A CHI TOCCA

Per la 23°rassegna del Teatro Splendor, la Compagnia Teatrale "La Torretta" di Savona presenta lo spettacolo "Sotto a chi tocca", commedia brillante del repertorio Goviano di L.Orengo e Gilberto Govi. Biglietto intero 10 euro, ridotto 8 euro.

INFO: Tel. 0143 823170

www.iatovada.it

Sabato 10 novembre

DOVE: Silvano d'Orba .21,00

SANDRONE SOLDATO

Rassegna autunnale di burattini e pupazzi presso il teatro SOMS di Silvano d'Orba. In scena lo spettacolo "Sandrone Soldato", un famoso burattino suo malgrado dentro una famosa guerra. Entrata libera.

INFO: www.amicideiburattini.it

Fb @Sipario d'Orba

Sabato 10 Novembre

DOVE: Alessandria .8,00

BODY STUDIO

Body Studio attiva il corpo in 20 minuti. Open day sabato 10 novembre dalle 8 alle 20. Dalle 15,30 alle 19,30 Tisanoparty, il barman Gabriele Berti preparerà cocktail salutari.

Possibilità di provare l'innovativo allenamento EMS. Via Piacenza 11- Alessandria

INFO: 389.7695025 - 338.4690017
Body Studio

Sabato 10 novembre

DOVE: Arquata Scrivia .21,00

SPARLA CON ME

Lo spettacolo "Sparla con me" di e con Dario Vergassola e con Maria Amelia Monti apre la stagione teatrale "Orange Festival 2018/2019" del Teatro della Juta.

Per il suo ultimo recital, il comico ligure prende spunto dai successi televisivi di "Parla con me", presentando al pubblico i momenti più esilaranti degli incontri. Biglietto posto unico 12 euro.

INFO: Tel. 345 0604219
www.teatrodellajuta.com

teatrodellajuta@gmail.com

Sabato 10, sabato 17 novembre

DOVE: Valenza .15,30

SABATO POMERIGGIO IN FAMIGLIA

Per la rassegna "Sabato Pomeriggio in Famiglia", alle ore 15.30 e alle 17.30 al Teatro Sociale di Valenza la proiezione dei film d'animazione "Eagle 2018" (sabato 10) e "Lucky Red 2018" (sabato 17).

INFO: Tel. 0131 942276
biglietteria@valenzateatro.it

www.valenzateatro.it

Domenica 11 novembre

DOVE: Molare .9,45

TREKKING ALLA DIGA DI MOLARE

Passeggiata alla diga di Molare con il patrocinio del Comune di Molare adatta a tutti con ritrovo presso la loc. Madonna delle Rocche.

Un trekking semplice nel verde della Val d'Orba alla scoperta di un'imponente struttura costruita dall'uomo e incastonata in una natura selvaggia. Necessaria la prenotazione.

INFO: Tel. 347 8300620

Fb @Escursioniliguria

Domenica 11 novembre

DOVE: Località varie .

ECOMARATONA DI SAN MARTINO IN VALCERRINA

Ecomaratona e camminata naturalistica alla scoperta delle delle del Monferrato e nella piana del Po attraverso quattro comuni: Cerrina, Gabiano M.to, Mombello M.to e Villamiroglio.

Un'opportunità per conoscere e condividere, favorire e sviluppare la cultura del benessere, praticare i valori dello sport e dell'accoglienza.

INFO: Tel. 3337989306 - 3394188277 - 3453350871

itacamonferrato@gmail.com

Giovedì 15 novembre

DOVE: Novi Ligure .21,00

FILUMENA MARTURANO

La stagione del Teatro Paolo Giacometti prosegue con lo spettacolo "Filumena Marturano" di Eduardo De Filippo, con Mariangela D'Abbraccio e Geppy Gleijeses e la regia Liliana Cavani.

Una produzione "Gitiesse artisti riuniti", in collaborazione con "Festival dei due mondi" di Spoleto.

Per informzioni e prevendita biglietti rivolgersi alla Biblioteca Civica.

INFO: Tel. 0143 76246
biglietteria.teatro@comune.noviligure.al.it

Fb @Teatro Paolo Giacometti

Sabato 17 novembre

DOVE: Alessandria .21,00

PARENTI SERPENTI

La stagione teatrale "Ambra Brama di Teatro" riparte con lo spettacolo "Parenti Serpenti" di Carmine Amoroso, produzione "I Pochi" e regia di Daniela Tusa. Costo biglietto 12 euro intero e 10 euro ridotto.

INFO: www.dlfal.it
segreteria@dlfal.it

Sabato 17 novembre

DOVE: Alessandria .21,00

INSOMNIA - BEPPE GRILLO

Beppe Grillo sul palco del Cinema Alessandrino con lo spettacolo ""Insomnia"". L'insonnia che tormenta Grillo da 40 anni, che lo porta a farsi domande scomode, a interrogarsi sull'ovvio e a trovare risposte azzardate, a diventare il personaggio che tutti conosciamo, raccontata in un work in progress creativo. Serate evento speciali, per pochi intimi, in cui Beppe e alcuni amici condividono la loro visione del mondo che è e che verrà. Biglietti disponibili su www.ticketone.it.

INFO: Tel. 0131 252644
http://www.cinemalessandrino.it

Sabato 17 novembre

DOVE: Tortona .21,00

NUDA E CRUDA

Sul palco del Teatro Civico di Tortona lo spettacolo "Nuda e Cruda" di e con Anna Mazzamauro, con Salvatore Calabrese al pianoforte e alla chitarra musiche originali di Amedeo Minghi. Alla regia Livio Galassi.

INFO: Tel. 0131 820195
Biglietteria.tortona@piemontedalvivo.it

Fb @Teatro Civico Tortona

Sabato 17 novembre

DOVE: Valenza .21,00

ANIMALI DA BAR

Sul palco del Teatro Sociale di Valenza, Beatrice Schiros, Gabriele Di Luca, Massimiliano Setti, Pier Luigi Pasino, Paolo Li Volsi in "Animali da bar" di Gabriele Di Luca. Costo biglietto 20 /12 euro intero, 16/9 euro ridotto.

INFO: Tel. 0131 920154
biglietteria@valenzateatro.it

www.valenzateatro.it

sabato 17 novembre

DOVE: Fubine Monferrato .21,15

LA CANTATRICE CALVA E I SUOI AMICI

Secondo appuntamento con la 22° edizione di "Fubine Ridens", organizzato dalla Compagnia Teatrale Fubinese. Presso il Teatro dei Batù, la compagnia "Non ho capito" di Tortona presenta lo spettacolo "La cantatrice calva e i suoi amici". Costo biglietto 7 euro.

INFO: Tel. 335 7291099
www.massimobrusasco..it

Fb @Compagnia Teatrale Fubinese

Domenica 18 novembre

DOVE: Gavi .21,00

TI RACCONTO UNA STORIA

Sul palco del Teatro Civico di Gavi, l'attore romano Edoardo Leo con lo spettacolo "Ti racconto una storia", nel quale si confronta con monologhi e racconti brevi di autori contemporanei, accompagnato dal musicista Jonis Bascir. L'ingresso per gli spettacoli è di 10 euro.

INFO: Tel. 3450604219
teatrodellajuta@gmail.com

www.teatrodellajuta.com

Domenica 18 novembre

DOVE: Alessandria .17,30

ILLEGALI FT. BORMIDA BROTHERS . O VICEVERSA

Nella splendida cornice della Sala dell'Affresco del Chiostro di Santa Maria di Castello, Gli Illegali e i Bormida Brothers si riuniscono per un pomeriggio di teatro canzone, presentando due loro cavalli di battaglia. Ingresso unico 7 euro.

INFO: Tel. 3351340361
info@illegali.it

Fb @glillegali

IL NOLEGGIO SEMPLIFICA LA VITA

G3 ITALIA HOLDING Srl

DA **20 ANNI** SIAMO LEADER NEL SETTORE DELL'**AUTOMOTIVE** PER IL **NOLEGGIO A LUNGO TERMINE**

- PER **AZIENDE** E **PRIVATI** -

SCOPRI OTTO BUONI MOTIVI PER SCEGLIERE IL NOSTRO NOLEGGIO A LUNGO TERMINE

ARGOMENTI	SE ACQUISTI L'AUTO	SE SCEGLI IL NOLEGGIO A LUNGO TERMINE
Tipo di investimento	Finanziamento	CANONE MENSILE ...e ZERO PENSIERI!
Assicurazione	Polizza assicurativa semestrale o annuale	POLIZZA KASKO COMPRESA! ...e ZERO PENSIERI!
Tassa di Proprietà	Spesa bollo auto	BOLLO AUTO COMPRESO ...e ZERO PENSIERI!
Costi di Gestione	Gestione dell'auto a tuo carico: manutenzione, tagliandi, revisioni, cambio gomme ecc...	NESSUN COSTO DI GESTIONE ...e ZERO PENSIERI!
Imprevisti di Spesa	Impossibile prevedere imprevisti e relativi costi	NESSUN IMPREVISTO, E' TUTTO COMPRESO ...e ZERO PENSIERI!
Gestione Amministrativa	Gestione contabile di tutte le fatture	UNA SOLA FATTURA AL MESE ...e ZERO PENSIERI!
Efficienza dell'auto	Il controllo e la riduzione dei costi di gestione vanno a discapito dell'efficienza dell'auto	AUTO SEMPRE EFFICIENTE E IN SICUREZZA ...e ZERO PENSIERI!
Esposizione bancaria	Inevitabile incidenza sulla tua linea di credito e sul bilancio aziendale	IL NOLEGGIO NON RICHIEDE L'IMPEGNO SULLA TUA LINEA DI CREDITO ...e ZERO PENSIERI!

unionpubbli 3 per G3 ITALIA HOLDING Srl

Per informazioni e per il tuo preventivo:
0131.221988 - info@unionpubbli3.it

CONTINUA DA PAG 6

Elettronica

Elettrodomestici & telefonia

- **MACCHINA PER IL PANE** mod. BM 350 Kenwood come nuova vendo Euro 60 Tel. 333 4463251
- **PIATTO LENCO** , piastra Pioneer, amplificatore, mixer, proiettore Super 8, lettori cd, impianto radio auto Alpine, radio, telefoni cellulari Motorola, lampada alogena ecc. tutto funzionante, alcuni con scatole originali. vendo in blocco. info al 3398512650
- **FERRO DA STIRO** causa inutilizzo vendo Euro 15 Tel. 320 2996196
- **CELLULARE SMARTPHONE HTC** Hero A6262. Schermo difettoso da riparare (perchè insensibile al tocco), per il resto tutto funzionante. Sistema operativo Android. Accessori nuovi. Vendesi 50Euro. Tel 366 8191885
- **MACCHINA ELETTRICA** di marca per fare la pasta vendo Tel. 329 2095201
- **LAVATRICE** Lavatrice Rex RL 40 usata, 60x60x85, kg.45, 400 giri/min. vendo Euro80. tel.0131237031
- **FRIGO PICCOLO** marca Rex vendo Euro 70 tratt. Tel. 335 1491240
- **FOLLETTO** semi nuovo completo di tutto-VK 140, lavatrice usata 6 volte marca KEnnex Kx 1044 A vendo Tel. 366 3116855

Foto & video

- **PICCOLO E POTENTE** telescopio autocostruito con cavalletto in legno ideale solo per osservazione della luna e pianeti, lunghezza focale 70cm e diam. 60cm vendo Euro 200 tratt. Tel. 334 3151640
- **BINOCOLO** mai usato anni 70, proiettore Belleowel completo vendo Euro 70, macchina fotografica Minolta Dimax 3000 , Polaroid Land cmera swinger model 20, vendo Tel. 334 3194987

Motori

Auto accessori

4 Pneumatici estivi, misura 175/70 R14 88T, ottime condizioni (75%), vendo a € 110,00. **Tel. 0131.221988 - 333.5390325 (ore ufficio)**

UP3 - 42811/16/18

- **4 GOMME** per auto invernali semi nuove auto C3, 4 gomme da neve x yaris 1.0 nuove non sfruttate vendo Tel. 339 4611574
- **4 GOMME INVERNALI** Michelin Alpin su cerchi mis. 165-70-13, usati un mese, già con cerchi vendo Euro 200 Tel. 320 2996196 ore ufficio
- **4 GOMME QUATTRO STAGIONI** 4 gomme quattro stagioni 80%. codice 135 80 R 13. marca polaris. Vendo Euro 120. Tel 0384804944
- **NAVIGATORE TOM TOM** marchiato bmw, usato pochissimo con mappe europa aggiornabili con la custodia con accessori vendo Euro 100 Tel. 346 8379833
- **AMPLIFICATORE** auto vendo Euro 40 per inutilizzo Tel. 320 2996196
- **RUOTINO DI SCORTA** mai usato, TI 05/70R14. Vendo a Euro 50. Tel 0384804944
- **4 GOMME INVERNALI** Nokian Wr D4 mis. 215.60.17 km 2000 di usura vendo Euro 200 Tel. 338 3971886
- **1 CRICK AUTO** 4 cavalletti per auto, 1 pistola ad aria smonta gomme vendo Tel. 348 7055184
- **1 MOTORINO AVVIAMENTO** Guzzi, 500 vecchio tipo, 1 dinamo Guzzi vendo Tel. 348 7055184
- **4 GOMME INVERNALI** marca Kleber in buono stato, montate su cerchi in lega adatte per mini mis. 195/55/16 vendo Euro 200 Tel. 331 5929550
- **SEPARATORE** per cani da auto vendo Euro 30 Tel. 320 2996196
- **1 MARMITTA DEDRA** 2.0 ie posteriore nuova vendo Tel. 348 7055184
- **4 GOMME** con cerchioni 5 bulloni Fireston mis. 185/65 R15 vendo Tel. 348 7055184

• **SPINTEROGENI** Fiat 500 - 126 vendo TEl. 348 7055184
• **RUOTA DI SCORTA** mai usata, 135 R 13. Vendo Euro 50. Per info tel 0384804944
• **4 CERCHI IN FERRO** da 15" per nissan con attacco renault gomme usate mis. 185/65/ R 15 vendo euro 80 Tel. 393 5633883
• **CERCO** Carrello da trasporto merci per bicicletta - Email: mas.prato@gmail.com
• **SET COMPLETO** di 4 gomme invernali marca Kumho Izen Kw 23 M S comprensivi di cerchioni in ferro e dadi di fissaggio mis. 195/60/R15 88H vendo Euro 200 non tratt. Tel. 334 3042966
• **4 CERCHI IN FERRO** da 16" per Audi A3 usati solo 3 mesi vendo Euro 120 Tel. 393 5633883

Auto acquisto

• **CERCO AUTOVETTURA USATA** a modico prezzo Tel. 331 7135351

Auto & moto d'epoca

• **ACQUISTO MOTO D'EPOCA** qualunque modello anche Vespa, Lambretta in qualunque stato anche per uso ricambi. Amatore massima valutazione. Tel. 342 5758002
• **MERCEDES 190E** a benzina anno 89, full optional, nera, cerchi in lega, gomme nuove, conservata come nuova vendo Euro 4700 Tel. 339 1159346
• **COLLEZIONISTA MOTORINI D'EPOCA** cerca vecchi motorini piaggio ciao bravo si vespe e lambrette conservati o da restaurare anche solo per uso ricambi ottima valutazione tel 3292279509
• **AUTO** per amatori Saab anno 2003 km.70.000, modello 9.5 3d ARCH , perfetta, vendo tel 320 8383292
• **SANTAMARIA** tigrotto sport 1961 con libretto funzionante tigrotto sport 1962 no libretto smontato ricambi vari 1000 euro tratt. 014380223 334 1915672

Auto vendita

• **YPSILON 1.3 MTJ** ottima di carrozzeria e interni in alcantara, gommata nuova, cerchi in lega, aria condizionata vendo Tel. 339 3817888
• **FIAT MULTIPLA** D del 11/09, frizione, freni, pompa dell'acqua, cinghie e gomme quasi nuove, km 97330, tenuta sempre in garage vendo Euro 4300 tratt. Tel. 347 7507976
• **MERCEDES C 220 SW** cdi, full optional, clima bzona, cerchi in lega, in ottime condizioni vendo Euro 4800 Tel. 339 1159346

Camper, roulottes & acc.

• **ACQUISTO VEICOLI** un po' di tutto, veicoli a motore e moto-camper -motocoltivatori ecc- Tel. 333 4569391

Macchinari agricoli

• **DISTILLATORE** per grappa mai usato vendo Euro 110 tratt. Tel. 347 3142782
• **ESTIRPATORE** per vigna mt. 1,20 7 punte aratro, fresa mt. 1,10 per vigna nuova, spazzaneve vendo TEl. 348 5675170
• **ARATRO** ad meccanico anni 70 bivomere vendo a prezzo da concordare Tel. 338 3519885
• **LAMA PER NEVE** marca Pelazza altezza mt. 3 completa di piastra montata su Newholland TL 100 vendo Tel. 347 4065886
• **ESTIRPATORE PER VIGNA** largo 1 mt, 5 punte inusate vendo Euro 300 tratt. Tel. 335 1491240
• **DECESPUGLIATORE** usato vendo euro 150 Tel. 347 3142782
• **MOTOSEGA** Dolmar barra 40 cm per inutilizzo usata due volti vendo Euro 150 Tel. 320 2996196 ore ufficio
• **MACCHINARI AGRICOLI** Vendo vecchi attrezzi agricoli tipo seminatrice , voltafieno, macchina per taglio erba a traino,bigoncia in legno..ecc. Tel. 3384732228
• **UTENSILERIA** manuale varia ancora imballata vendo Tel. 331 2169337
• **MOTOPOMPA 7,5CV** motore CTM, 2 serbatoi, benzina petrolio, pompa tubo 2", carrellato Cotiemme, perfetto, funzionante, vendo a prezzo modico, Tel. 0143 642586
• **ACQUISTO MOTOCOLTIVATORI, TRATTORINI TAGLIA ERBA** solo da privati, astenersi perditempo, Tel. 3334569391

Moto & accessori

• **RICAMBI USATI MORINI** 350 vendo Tel. 0143 80223 - 334 9252680
• **MINIMOTO CINESE** vendo Euro 100 trat. come nuova, usata poco Tel. 334 9252680 - 0143 80223
• **VENDO** cappellino Bridgestone 1st cap da podio e cappellino Bridgestone podiumcap. Tel. 331 2169337
• **ACQUISTO MOTO. ANCHE NON FUNZIONANTI,** Tel. 0142 940180
• **ACQUISTO MOTO** usata o moto incidentata. Ritiro a domicilio. Per informazioni telefonare al 334 6748719.
• **RICAMBI NUOVI** e usati per Gilera '98 Giubileo, vendo. tel. 334 9252680 - 0143 80223

IL NOLEGGIO SEMPLIFICA LA VITA

G3 ITALIA HOLDING Srl

LE NOSTRE OFFERTE

Assicurazione RCA, tassa di proprietà e assistenza stradale incluse nell'offerta

Lancia Ypsilon
Elefantino 1.2 GPL
1.2 69CV ECOCHIC
GPL
120 g/km
Climatizzatore manuale
Cruise Control
UConnect Radio
199 EURO
ANTICIPO ZERO
199 € al mese iva inclusa

Fiat Panda
1.2 Easy
1.2
BENZINA
119 g/km
Radio CD/MP3
Telecomando apertura/chiusura e porte
Vernice Pastello
ANTICIPO ZERO
179 € al mese iva inclusa

Fiat Tipo 5P
1.3 Easy
1.3 MJt 95CV
DIESEL
Cruise Control
Fendinebbia
Sensori di parcheggio posteriori
ANTICIPO ZERO
279 € al mese iva inclusa

Fiat 500X
1.3 Urban
1.3 MJt 95CV
DIESEL
Cruise Control
Bluetooth
LED Luci diurne e Luci posteriori
ANTICIPO ZERO
299 € al mese iva inclusa

unionpubbli 3 per G3 ITALIA HOLDING Srl

Per informazioni e per il tuo preventivo:
0131.221988 - info@unionpubbli3.it

• **VENDO** cuffia rossa con bordo nero e visiera rossa modello golfista Ducati corsa. Tel. 331 2169337

• **ZAINETTO** porta casco nero antracite, marca Spyke ancora imballato vendo Tel. 331 2169337

Lavoro

Assistenza anziani

CORSO INTENSIVO PER BADANTI, numero chiuso, aperto a tutti, max 10 persone a corso, un sabato 10 ore, costo €100,00, il 24 novembre e il 15 dicembre in via Guasco n.66 Alessandria.
Info Tel. 3669533297
Tel. 3332877459

AMS - 43124/20/18

• **DONNA DI 44 ANNI** cerca lavoro come assistenza anziani, pulizia casa, stirare, lavare piatti Tel. 349 1014133

• **SIGNORA ITALIANA** cerca lavoro come assistenza anziani, pulizia, stirare, baby setter Tel. 3200657307

• **SIGNORA RUSSA** 65 anni cerca lavoro come badante con esperienza da 13 anni, referenziata, 24 su 24, anche diurno, notturno, sono seria, socievole, precisa, sono anche una brava cuoca, faccio le punture e so misurare la glicemia Tel. 320 1987644

• **RAGAZZA ITALIANA** automunita disponibile per pulizie e dog sitter in zona Acqui Terme e dintorni Tel. 349 1923105

• **BADANTE UOMO** piemontese, referenziato, 50 anni, lunga esperienza nelle malattie di Alzheimer cerca lavoro come assistenza malati anche con vitto e alloggio. Tel. 345 0379748

• **SIGNORA MOLDAVA** cerca lavoro come assistenza diurna, colf, pulizie, zona Ovada, Novi ligure, astenersi perditempo Tel. 320 7629455

• **SIGNORA ITALIANAE** seria, brava, affidabile cerca lavoro come badante per anziani, valuto eventuale convivenza; svolgo anche lavori domestici come pulizie, stiro, cucina, orario diurno oppure part time Tel. 0131 482412

• **CERCO LAVORO** come badante, assistenza anziani, ore diurno, notturno ospedale, pulizie o una grande esperienza Tel. 366 9832331

• **SIG. 58 ENNE** cerca lavoro come ass anziani 24 su 24 con esperienza da 20 anni Tel. referenziata Tel. 347 0924549

• **MOLDAVA 60 ENNE** cerca lavoro come badante 24 su 24, sono socievole, precisa, ordinata, puntuale, 10 anni di esperienza, disponibile da subito Tel. 389 9452518

• **SIGNORA REFERENZIATA** con esperienza ultradecennale cerca lavoro come badante h. 24, assistenza anziani, òpulizie in genere massima serietà e disponibilità in zona Alessandria e dintorni Tel. 0131 791140 389 8960393

• **SIGNORA SERIA** cerca lavoro per pulizia casa e persone anziane, zona Alessandria, San Salvatore, Felizzano, Quattordio e dintorni Tel. 339 4979501

Colf & baby sitter

• **SIGNORA ITALIANA 53 ANNI** automunita con esperienza cerco lavoro come Babysitter in Alessandria. Tel 340 7615169

• **CERCO LAVORO** come addetta alle pulizie, baby sitter, badante, compagnia, mattina o pomeriggio, signora 45 anni sono seria, puntuale, disponibile da subito Tel. 348 5645695
• **SIGNORA AUTOMUNITA** cerca lavoro come badante di giorno o di notte, colf, baby sitter e scale e uffici in Alessandria e provincia, massima serietà Tel. 320 7056983
• **SIGNORA** di 55 anni cerca lavoro come colf, o stiro al mattino in zona Tortona, Alessandria e paesi limitrofi, si richiede massima serietà Tel. 340 8584397
• **DONNA MAROCCHINA** cerca lavoro come colf, tutto fare, molto pulita, disposta anche a dormire presso datore di lavoro tel. 366 9881229
• **SIGNORA** referenziata esperta e affidabile cerca lavoro come colf, tutto fare, zona Alessandria, ore diurne, disponibile subito massima serietà Tel. 389 0838587

Lavoro cerco

• **DONNA 50ENNE** con esperienza cerca lavoro come badante di giorno e/o domestica tuttofare. Zona Alessandria e dintorni. Tel. 353 3287936
• **OPERAIO PRATICO** cerca lavoro come imbianchino, muratore Tel. 340 2404789
• **CERCO LAVORO** sono italiano, ho l'auto, patente B, pensionato, anni 70, abito in Alessandria Tel. 320 7078795
• **DONNA ITALIANA** 60 anni cerca lavoro per stirare o piccoli lavori domestici per anziani autosufficienti, per commissioni, cucinare, spesa, automunita, no perditempo, Alessandria e limitrofi, massima serietà ore diurne, 08.00 - 18.00 Tel. 349 5084116
• **CERCO LAVORO** come Pulizia Abitazioni/ Uffici .Disponibile per accompagnamento e assistenza anziani. Contattare Belèn Tel. 3337043423
• **FAMIGLIA SERIA** cerca cascina come custode e lavoro fisso vicino ad Alessandria Tel. 327 1834573 ore serali
• **CERCO LAVORO** come tutto fare, giardiniere, imbianchino, aiuto panettiere, consegne di ogni genere, pizze, bollette, lettere Tel. 373 7760711 - 331 9898096
• **SIGNORA SERIA** solare, automunita, puntuale, brava ascoltatrice, tengo compagnia a persone anziane e accompagno a fare visite, spera, pagare bollette, in Alessandria e dintorni Tel. 339 2905131
• **CERCASI LAVORO** come Autista Privato Patente B disposto a trasferimenti , esperienza di 50000 KM. ANNUI . Se interessati tel al 347-3323376
• **UOMO 62 ANNI** persona seria, cerca lavoro come pulizie, giardiniere, cartongesso in zona alessandria, faccio piccoli lavori domestici e riparazioni, tapparelle e serramenti, disponibile subito Tel. 333 7621121
• **RIPARO MACCHINE** moto anche al vostro domicilio, faccio manutenzione straordinaria Tel. 389 5859450
• **SIGNORE** con pluriennale esperienza nell'edilizia di rende disponibile anche come autista per piccole consegne, commissioni o altro Tel. 324 8054716
• **CERCO LAVORO** da pizzaiolo con 30 anni di esperienza forno a legna Tel. 334 8747516
• **SRA UCRAINA** offresi come pulizie, stiro e assistenza anziani part time, con esperienza, massima serietà - Alessandria Tel. 328.7169967
• **SIGNORA SENZA IMPEGNI** famigliari ceca lavoro come badante 24 ore su 24, notte e giorno, e assistenza nelle famiglie o in ospedale in zona Alessandria e nelle vicinanze. Serietà. TEL. 370 3009414
• **CERCO LAVORO** come tutto fare in cambio alloggio e piccola paga anche come custode, portinaio ecc.. Tel. 373 7760711 - 331 9898096
• **RAGAZZO** 42 anni cerca lavoro come cuoco, (carne, pesce) con esperienza, automunito, massima serietà, Tel. 334 2589628
• **CERCO LAVORO** semplice da svolgere a casa, no anticipo soldi Tel. 320 2996196
• **SI ESEGUONO TRASPORTI** in genere, traslochi, sgombero solai, cantine Tel. 339 6928653
• **FALEGNAME ESEGUE LAVORI** di muratore, imbianchino attrezzato, carpentiere, ripristino porte, finestre, persiane, mobili, tapparelle, riparazioni serramenti, posature pavimenti in legno, verniciatura, ecc... Prezzi onesti. Ad Alessandria, Tel 329 4073916
• **SIGNORA 48 ENNE** con esperienza pulizia offresi solo a signore a CAstelletto d'Orba, Silvano D'Orba, Ovada, Novi Ligure, astenersi perditempo Tel. 349 6182735

Lavoro offro

CERCASI PRATICANTE
ambosessi per percorso di inserimento nel settore assicurativo con mansione di lavoro d'ufficio da svolgere al computer. Zona Spinetta Marengo. Si ricercano persone, motivate, automunite, con età compresa fra i 18 e i 22 anni .
Tel. 333 4590102 Federico
AC - 43194/20/18

PROSEGUE A PAG 22

GUALCO IMMOBILIARE

Corso Acqui 116, Alessandria
tel. 0131.483171 - cell. 339.4393327 - gualcoimmobiliare@libero.it
P. Iva 02330480068 - codice rea (iscrizione al ruolo) AL/ 246267

Ci trovate anche su:
gualco immobiliare
immobiliare.it
subito.it
FIAIP Federazione Italiana Agenti Immobiliari Professionali

1: Zona cristo: in una traversina di Corso Acqui, in Via Sanzio, alloggio al 4° piano con ascensore, composto da ingresso, cucina abitabile, camera da letto matrimoniale, bagno, cantina. I.p.e. in fase di realizzo
Euro 16.000

2: Zona Cristo: in palazzina signorile, verdeggiante, rifinita in paramano, con un giardino condominiale ampio e usufruibile, si propone in vendita appartamento al 3 piano con ascensore, composto da ingresso, salone doppio (molto ampio), cucina abitabile, 3 camere da letto, 2 bagni, ripostiglio, 1 terrazzo, 1 balcone, cantina, BOX AUTO DOPPIO. L'immobile si presenta in ottime condizioni, i serramenti sono doppi in legno. IDEALE PER FAMIGLIE. I.p.e. in fase di realizzo Euro trattabili 110.000

3:Zona Cristo: in piccola palazzina rifinita in paramano, costruita recentemente, si propone alloggio al 2 piano con ascensore, composto da ingresso su sala, cucina, 3 camere da letto, 2 bagni, 2 balconi, posto auto condominiale, BOX AUTO DOPPIO, giardino condominiale. L'alloggio è tenuto molto bene, il contesto è signorile. Comodissimo a tutti i servizi. RISCALDAMENTO AUTONOMO. I.p.e. in fase di realizzo
Euro 135.000

4: zona cristo: in palazzina ben tenuta, costruita in paramano, alloggio a 3 piano con ascensore, comodissimo a tutti i servizi, COMPLETAMENTE RISTRUTTURATO composto da ingresso, zona living ampia, 2 camere da letto matrimoniali, bagno con doccia, 2 balconi, cantina. Predisposizione aria condizionata. I.p.e. in fase di realizzo Euro 72.000

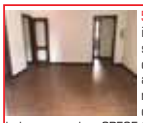

5: zona cristo: in piccola palazzina in Corso Acqui, comodissima ai servizi, alloggio al 1 piano s.a. composto da ingresso, cucinotto abitabile, sala, 2 camere da letto matrimoniali (1 delle quali con cabina armadio), ripostiglio, balcone, cantina. SPESE CONDOMINIALI BASSISSIME E RISCALDAMENTO AUTONOMO. OTTIMO PREZZO! i.p.e. in fase di realizzo Euro 48.000

6: Zona Cristo: si propone villa bifamiliare con due alloggi separati di mq totali 280, su unico piano. Il primo alloggio è composto da ingresso, cucina abitabile, salone doppio con camino, 3 camere da letto, 2 bagni, balcone. Il 2° alloggio è composto da ingresso, cucina abitabile, salone camera da letto (possibilità anche 2 ° camera), 2 bagni, balcone. Al piano seminterrato c'è un'autorimessa di mq 270, accessibile anche con veicoli commerciali, ideale anche come magazzino. L'immobile gode di un bellissimo giardino dalla parte della facciata principale, piantumato e ben curato. I.p.e. in fase di realizzo Euro 230.000

7: Zona pista: vicino a Piazza Mentana si propone alloggio al 1 piano s.a. di 87 mq composto da ingresso, cucina, sala, 2 camere, bagno, 2 balconi, cantina. i.p.e. in fase di realizzo Euro 39.000

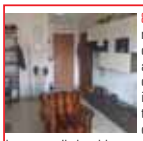

8: Zona cristo: dietro il Galassia, nelle palazzine di nuova costruzione, si propone appartamento al piano secondo con ascensore, composto da : ingresso,salone, cucina abitabile, tre camere da letto, due bagni, due ampi balconi e cantina al piano interrato. Il riscaldamento è autonomo. Basse spese di condominio.Il palazzo è stato costruito recentemente. EPI: 67,23 euro 140.000

9: ZONA CRISTO: in palazzina in paramano, comodissima ai servizi, alloggio con ascensore, composto da ingresso, cucina abitabile, 2 camere ampie, bagno, 2 balconi. i.p.e. in fase di realizzo Euro trattabili 27.000

10: Zona Piazza Genova: in Via Isonzo, si propone alloggio al 5 piano con ascensore, composto da ingresso ampio, cucina abitabile, camera da letto matrimoniale, salone (che può diventare 2° camera), bagno, ripostiglio con finestra (eventuale studio), 2 balconi, cantina. SERRAMENTI NUOVI DOPPIO VETRO PVC. Zona comodissima a tutti i servizi. I.p.e. in fase di realizzo
euro 50.000

11: Zona cristo: in palazzina signorile, ben tenuta, dotata di ascensore, di fronte alla scuola di polizia, alloggio al 3 Piano con ascensore, composto da ingresso, cucinino-tinello, 2 camere da letto, bagno, TERRAZZINO, cantina e BOX AUTO.L'immobile è stato completamente ristrutturato, i pavimenti rifatti, il bagno, l'impianto elettrico e idraulico. Molto bello. i.p.e. in fase di realizzo Euro trattabili 60.000

12: Zona Cristo: in Via San Giacomo, a due passi da Corso Acqui, in palazzina signorile rifinita in paramano, ben tenuta, con giardino condominiale, alloggio al primo piano con ascensore, composto da ingresso, cucina abitabile ristrutturata, salone con parquet in ciliegio, 2 camere da letto matrimoniali ampie, bagno, doppio ripostiglio, balcone vivibile verandato completamente più altro balcone accessibile dalla cucina. L'immobile è stato ristrutturato completamente negli infissi interni ed esterni. Vi sono i serramenti doppio vetro e le inferiate in piombo (che si aprono completamente, molto utili), il condizionatore, i ventilatori a pala, porta blindata, impianto elettrico con salvavita. Molto bello il palazzo, elegante e comodissimo a tutti i servizi di prima necessità. A completare la proprietà, una cantina e un Box Auto. i.p.e. in fase di realizzo
Euro 100.000

13: zona cristo: villetta a schiera di recente costruzione, con facciata in paramano. Suddivisa in 3 livelli. Al piano terra vi è la taverna con la lavanderia e il box auto (completamente piastrellato); il 1 piano è composto da un salone ampio con l'uscita diretta sul giardino, una cucina abitabile, un bagno con la vasca, e un ripostiglio-dispensa; al 2 piano vi è 1 camera matrimoniale, e 1 camera da letto doppia, più grossa di una camera matrimoniale (originariamente erano 2 camere), il bagno con la doccia, e il ripostiglio. Dal disimpegno del 2 piano si accede direttamente al sottotetto ultimato, suddiviso in due spazi ben vivibili, e il bagno. I.p.e. in fase di realizzo Euro 175.000

14: Zona cristo: in piccola palazzina in paramano, ben tenuta e costruita recentemente, alloggio al 2 piano con ascensore, comodissimo ai servizi. L'immobile è composto da ingresso su salone, cucina abitabile ampia, 2 camere da letto matrimoniali, bagno (con doppio lavandino) ampio, ripostiglio, 2 balconi, cantina, BOX AUTO. i.p.e. in fase di realizzo Arredato costa euro 120.000 Non arredato costa Euro 110.000

15: Zona cristo: in piccola palazzina d'epoca, comodissima a tutti i servizi. alloggio al 2 piano s.a. ed ultimo, composto da ingresso su corridoio, cucina abitabile, salone, 2 camere da letto, bagno, rip., cantina ampia, POSTO AUTO. SPESE CONDOMINIALI BASSISSIME. RISCALDAMENTO AUTONOMO. I.p.e. in fase di realizzo Euro trattabili 50.000

16:Zona cristo: porzione di casa, con appartamento disposto su 2 livelli, composto da zona living, bagno, camera da letto matrimoniale al piano terra; camera da letto, bagno, TERRAZZO VIVIBILE, al 1 piano. Posto auto. NESSUNA SPESA CONDOMINIALE, RISCALDAMENTO AUTONOMO. L'immobile è stato completamente ristrutturato. Viene venduto anche con i mobili compresi, nel caso ci fosse interesse di mantenerli. i.p.e. in fase di realizzo
Euro 79.000

ARREDI PREDOSA

IL VALORE DELLA QUALITA' AL PREZZO SOTTOCOSTO

SFODERABILE, INDEFORMABILE
FANTASTICO!!!
DIVANI E CUCINE
A PREZZI INCREDIBILI
ULTIMI GIORNI!

Regaliamo il 20% di sconto
Extra il 50% per tutti gli arredi esposti.
Garanzia 5 anni su tutte le forniture.

LA NOSTRA FORZA È LA QUALITÀ GARANZIA 5 ANNI

a Predosa (AL) · tel. 0131.71761
SP 185 Alessandria - Ovada · www.arredipredosa.it · info@arredipredosa.it

CASE & IMMOBILI

La ripartizione delle spese per il rifacimento dei balconi

Si tratta di una annosa questione dovuta al fatto che i balconi risultano composti da diverse porzioni, ognuna soggetta ad un regime particolare.

Esaminando la giurisprudenza si ricava, infatti, che i balconi incassati all'interno dei muri sono considerati come solai divisori e quindi (ai sensi dell'art.1125 c.c.), le spese relative vanno ripartite in parti uguali tra i proprietari dei due piani; i balconi aggettanti invece, che non hanno funzione di sostegno/copertura, costituiscono un mero prolungamento della corrispondete unità immobiliare.

Ma occorre porre attenzione a quale parte del balcone aggettante viene interessata dall'intervento di rifacimento o manutenzione, infatti, la struttura portante è considerata di proprietà esclusiva del titolare dell'appartamento con spese a suo carico, mentre i rivestimenti della parte frontale e gli elementi decorativi sono beni comuni a tutti e tra tutti andranno divise le relative spese.

Avv. Federica Gervaso

Visitate il nostro sito www.studioal5.it

Studio Alessandria 5
AGENZIA IMMOBILIARE
Spalto Rovereto, 7 - Alessandria
www.studioal5.it
info@studioal5.it
Tel 0131.28.80.38
Fax. 0131.1920976

1. Castelletto M.To - Villa bifamiliare indipendente, con parco e piscina. Adagiata sulle prime colline del paese, composta da 2 abitazioni : la più grande disposta su 2 piani e la seconda su unico livello. E' presente anche un grande piano seminterrato con locali box, cantina, lavanderia e ampia taverna. **€ 360.000** APE in rilascio

2. Zona Cristo – casa indipendente in posizione residenziale e tranquilla. Buone condizioni interne. Composta di 2 alloggi, ciascuno con: ingresso, cucinotto/soggiorno, sala, 2 camere e bagno. Piano interrato : taverna, loc caldaia e cantine. Giardino privato e box. **€ 199.000** Ape in rilascio.

3. Pietra Marazzi – cascinale indipendente, in collina, con ampio parco, porticato, zona forno, piscina, locali di ricovero. La struttura, già di generosa metratura, è ampliabile. Le finiture interne, ridefinite negli anni '90, conservano le caratteristiche rustiche della casa di campagna. **€ 220.000** ACE CL F- ipe 283,98 kwh/m2

4. Castelletto M.to– Villa indipendente disposta su più livelli, oltre a sottotetto rifinito ben sfruttabile e piano seminterrato con grande box, locali vari e cantina. Bella posizione con vista sulle colline, ampia porzione di giardino. **€ 250.000** Ape in rilascio

5. San Salvatore M.To – casa di recente costruzione, indipendente, poco fuori paese. Disposta su 2 piani, con zona giorno living grande e bagno al p.t; 2 camere, bagno al primo piano. Completata da termocamino, terrazzo, ampio box e giardino (3000mq). Da vedere!! **€ 165.000** APE CL D ipe 179,24 kwh/m2

6. Mandrogne - Casa libera su tre lati, di recente riqualificazione, limitrofa al paese. L'abitazione, accogliente e confortevole, si sviluppa su due piani. Offre possibilità di ampliamento. In esterno: ripostigli, porticato, box e gradevole parco con pozzo . **€ 180.000** APE in rilascio

7. Valle San Bartolomeo – casa antica, libera su 3 lati con piccolo cortile da ristrutturare completamente. Oneri di urbanizzazione già compresi nel prezzo per realizzo di progetto come in foto. **€ 60.000** APE CL NC

8. Solero - In paese, porzione di casa con cortile/giardino esclusivo. Ottime condizioni interne con abitazione disposta su 2 piani. All'esterno, ampio box con soppalco. **€ 125.000** Ape CL E

9. Pietra Marazzi– tipico fabbricato in stile cascina con ex fienile e rustico affiancato. In paese, comodo ai servizi con cortile giardino privato di circa 300mq. Da ristrutturare. **€ 70.000** Ape in rilascio

10. Zona Galimberti – Vill. Commercianti- Ottimo alloggio di circa 90mq dotato di riscaldamento AUTONOMO, TERRAZZINI e BOX. Serramenti nuovi, bagni e cucina rifatti. **€ 115.000** APE CL E ipe 173,17 Kwh/m2

11. Spinetta M.Go– Limitrofa al paese in tranquilla posizione, non isolata. OTTIMO rapporto qualità prezzo. Casa indipendente bifamiliare con ingressi autonomi. 3 box, giardino e cortile. **€ 160.000** APE in rilascio

12. Centro– a due passi da via Milano, attico con TERRAZZO, ristrutturato. Ingresso, zona giorno living di buone dimensioni, 2 camere, bagno e ripostiglio. **€ 90.000** ACE CL D- ipe 155,38 kwh/m2

13. Zona Pista – alloggio in condominio ordinato. Ingresso, cucinotta/soggiorno, 2 camere, bagno. Buone condizioni interne. **€ 49.000** ape in rilascio

14. Zona Orti- casa da ristrutturare, su 2 piani. Riscaldamento autonomo. Posizione tranquilla, all'interno di corte comune. **€ 60.000** Ape in rilascio

Visitate il nostro sito www.studioal5.it

Iscr. ruolo mediatori AL 892 / http://www.tecnocasa.com/piemonte/alcn3 / alcn3@tecnocasa.it

TECNOCASA® FRANCHISING NETWORK

Affiliato: STUDIO RE sas - Corso Acqui, 40/B - Alessandria

0131.348064 - 393.9084890

Cerchi lavoro? Inviaci il tuo curriculum alcn3@tecnocasa.it

Zona Cristo e Paesi Limitrofi

Rif. 143V – RUSTICO – Frugarolo -in posizione comoda alle vie di passaggio principali, con terreno di 2930 mq. L'immobile, disposto su due livelli, misura circa 80 mq. A.P.E. in fase di richiesta **€ 28.000,00**

Rif. 24V – 3 LOCALI – Spinetta M.go, appartamento con riscaldamento autonomo e senza spese condominiali. L'immobile è composto da ingresso su corridoio, cucinino, tinello, due camere da letto e bagno. Condizionatore zona giorno. Classe G - I.P.E. 330,50 kWh/m2 **€ 35.000,00**

Rif. 28V – 3 LOCALI – Spinetta M.go, alloggio termoautonomo senza spese condominiali. Serramenti in alluminio con doppi vetri e zanzariere. Ampia cantina e magazzino. Classe G – Epgl,nren 403,7 kWh/m2 – Epgl,ren 2,29 kWh/m2 – INVERNO ☹ - ESTATE 😐 **€ 28.000,00**

Rif. 53V – CASA SEMINDIPENDENTE – Spinetta M.go, libera su tre lati, con giardino e terreno adiacente parzialmente edificabile. L'immobile, da ristrutturare, è composto da quattro vani, legnaia e fienile. A.P.E. in fase di richiesta **€ 38.000,00**

Rif. 149V – 5 LOCALI – Spinetta M.go, in piccolo contesto, ampio appartamento, con doppia esposizione, dotato di riscaldamento autonomo. Basse spese di gestione. Box auto e cantina di pertinenza. Classe E – I.P.E. 249,7533 kWh/m2 **€ 45.000,00**

Rif. 64V – 4 LOCALI – Frugarolo, nel centro del paese, comodo ai servizi, appartamento in buono stato di manutenzione composto da ingresso, soggiorno, cucina con balcone, due camere da letto e bagno. Cantina e posto auto condominiale. A.P.E. in fase di richiesta **€ 46.000,00**

Rif. 68V – 3 LOCALI – Spinetta M.go, in stabile realizzato recentemente, appartamento con riscaldamento autonomo e spese di gestione minime. Serramenti in pvc con doppi vetri e porta blindata. L'immobile è dotato di giardino e box auto di proprietà. A.P.E. in fase di richiesta **€ 58.000,00**

Rif. 153V, CASA SEMINDIPENDENTE, Spinetta M.go, libera su tre lati, disposta su due livelli, dotata di grazioso giardino e box auto. L'immobile si presenta in discrete condizioni e gli ambienti risultano ampi e luminosi. A.P.E. in fase di richiesta **€ 60.000,00**

Rif. 142V- 4 LOCALI - Spinetta M.go, appartamento recentemente ristrutturato con riscaldamento autonomo e serramenti in legno con doppi vetri. L'immobile è composto da ampio salone, cucina abitabile, due camere da letto e bagno. Classe E – I.P.E. 223,355 kWh/m2 **€ 65.000,00**

Rif. 51V - 4 LOCALI - Spinetta M.go, appartamento ristrutturato nel 2018. Ingresso su ampia zona giorno con cucina a vista; zona notte con due camere ed un bagno. Due balconi, cantina e box. Classe G – Epgl,nren 417,89 kWh/m2 – Epgl,ren 1,49 kWh/m2 – INVERNO ☹ - ESTATE 😐 **€ 60.000,00**

Rif.145V- CASA SEMINDIPENDENTE - San Giuliano Nuovo, disposta su due livelli, composta da soggiorno, cucina, due camere e due bagni. Cortile e legnaia. Ottimo stato di manutenzione. Tetto nuovo. Classe G – Epgl,nren 169,64 kWh/m2 – 18,53 INVERNO ☹ - ESTATE ☹ **€ 80.000,00**

Rif. 155V – CASA SEMINDIPENDENTE – Spinetta M.go, dotata di ampio giardino parzialmente edificabile. L'immobile è composto da sala, cucina abitabile, due camere, bagno e ripostiglio. Box e legnaia.Classe G – Epgl,nren 316,04 kWh/m2 – 11,80 INVERNO ☹ - ESTATE ☹ **€ 90.000,00**

Rif. 122V – CASA SEMINDIPENDENTE – Spinetta M.go, libera su tre lati. L'immobile si presenta in buono stato di manutenzione ed è composto da soggiorno doppio, cucina, due camere, due bagni e locale caldaia. Box e cortile. A.P.E. in fase di richiesta € **98.000,00**

Rif. 150V – 4 LOCALI – Spinetta M.go, in palazzina di recente realizzazione, appartamento in ottimo stato di manutenzione con riscaldamento autonomo a pavimento. L'immobile è dotato di serramenti in legno con doppi vetri, zanzariere e porta blindata. A.P.E. in fase di richiesta **€ 105.000,00**

Rif. 32V – CASA SEMINDIPENDENTE - Lobbi, dotata di ampio giardino di 1800mq comprensivo di capannone utilizzabile come magazzino. La generosa metratura la rende ideale anche come bifamiliare. Box doppio. A.P.E. in fase di richiesta **€ 130.000,00**

Rif. 63V – VILLA SINGOLA – Litta Parodi, completamente indipendente con ampio giardino. La parte abitativa è disposta su un unico livello ed è composta da soggiorno, cucina, tre camere e doppi servizi. Box. Classe G – Epgl,nren 461,31 kWh/m2 – Epgl,ren 1,38 kWh/m2 – INVERNO ☹ - ESTATE ☹ **€ 155.000,00**

Rif. 84V – BIFAMILIARE – Litta Parodi, casa indipendente suddivisa in due appartamenti di ampia metratura con porzione di cortile e box auto doppio di proprietà. Serramenti in pvc con doppi vetri e condizionatori. Classe E – I.P.E. 211,26 kWh/m2 **€ 155.000,00**

Rif. 180V – VILLA A SCHIERA – Spinetta M.go, in fase di costruzione con possibilità di scelta capitolato. Al piano terra, la zona giorno comprende ingresso, soggiorno, cucina abitabile e bagno. Al primo piano, la zona notte è dotata di tre camere e due bagni. Giardino e cortile di pertinenza. A.P.E. in fase di richiesta **€ 170.000,00**

Rif. 82V – CASA INDIPENDENTE – Spinetta M.go, disposta su due livelli con ambienti ampi e luminosi. L'immobile si presenta in buone condizioni ed è dotato di giardino, cantina e box. Classe E – EPgl,nren 208,49 kWh/m2 – EPgl,ren 91,95 kWh/m2 – INVERNO 😐 - ESTATE ☹ **€ 180.000,00**

Rif. 71V – VILLA – Castelceriolo, realizzata nel 2000 con finiture di pregio. Si presenta in ottimo stato ed è dotata di piscina, ampio giardino, terrazza solarium e sistema d'allarme interno ed esterno. Box doppio. Classe G – EPgl,nren 345,72 kWh/m2 – EPgl,ren 25,03 kWh/m2 – INVERNO ☹ - ESTATE ☹ **€ 330.000,00**

Rif. 181V – VILLA A SCHIERA – Spinetta M.go, libera su tre lati e disposta su due livelli. L'immobile, in fase di realizzo, viene consegnato ultimato con capitolato personalizzabile. Giardino e cortile con posto auto. Contesto residenziale con ingresso privato. A.P.E. in fase di richiesta **€ 190.000,00**

Rif. 140V – 4 LOCALI – Zona Cristo, appartamento con riscaldamento autonomo, serramenti con doppi vetri ed inferriate. L'immobile, in buono stato di manutenzione, è dotato di porta blindata e tende da sole. Cantina e box auto. Classe D - I.P.E. 195,51 kWh/m2 **€ 80.000,00**

Rif. 128V – 4 LOCALI – Zona Cristo, in una palazzina di recente costruzione, appartamento in ottimo stato di manutenzione con terrazzo di 110 mq, doppi servizi, cantina e box. Climatizzatori, videosorveglianza e porta blindata. Termoautonomo. A.P.E. in fase di richiesta **€ 135.000,00**

Rif. 148V – VILLA – Zona Cristo, libera su tre lati con ampio giardino. L'immobile, in buono stato di manutenzione, è dotato di porta blindata, impianto di allarme, serramenti in legno con doppi vetri e zanzariere. Due Balconi, terrazzo e box doppio. A.P.E. in fase di richiesta **€ 170.000,00**

Rif. 156V – 7 LOCALI – Zona Cristo, appartamento di generosa metratura con ampio terrazzo. L'immobile, termoautonomo, è disposto su più livelli e gode di una tripla esposizione. Box doppio e posto auto. Serramenti con doppi vetri e condizionatore nella zona giorno. A.P.E. in fase di richiesta **€ 195.000,00**

Rif. 36F – CASA SEMINDPENDENTE – Bergamasco, situata in zona Valle Verde, in buono stato di manutenzione. L'immobile è composto da ingresso su soggiorno con cucina a vista, tre camere ed un bagno. Ampio giardino e locale di sgombero. A.P.E. in fase di realizzo **€ 45.000,00**

Rif. 93F – CASA SEMINDIPENTE - Casal Cermelli, in zona Portanova, libera su tre lati da ristrutturare. La proprietà si completa di un ampio deposito di 150mq a corpo separato con terreno di 1620mq. A.P.E. in fase di richiesta **€ 65.000,00**

Rif. 74F – 3 LOCALI – Castellazzo B.da, in piccolo contesto di soli tre piani, alloggio al secondo piano con ascensore composto da ampio soggiorno, cucina, due camere, bagno e dispensa. Due balconi, box e cantina. Classe D – I.P.E. 165,14 kWh/m2 **€ 90.000,00**

Rif. 37F – VILLA INDIPENDENTE - Oviglio, in buono stato di manutenzione, l'immobile è disposto su due livelli ed è dotato di ampi locali e doppi servizi. La sala è corredata di camino. Ampio giardino di 2200mq, cantina e box auto. A.P.E. in fase di realizzo **€ 180.000,00**

Rif. 38F – VILLA INDIPENDENTE – Carentino, di generosa metratura con ampio giardino. L'immobile si presenta in ottimo stato di manutenzione ed è dotato di balconi, cantina e box auto. Classe D – I.P.E. 183,449 kWh/m2 **€ 185.000,00**

Iscr. ruolo mediatori AL - 255254 / http://www.tecnocasa.com/piemonte/alcnb / alcnb@tecnocasa.it

TECNOCASA FRANCHISING NETWORK

Affiliato: D.N.J. s.a.s. - via Giuseppe Borsalino n. 29 - Alessandria - alcnb@tecnocasa.it

392.655.04.20 - 0131.262683

Cerchi lavoro? Inviaci il tuo curriculum alcnb@tecnocasa.it

Alessandria, Zona Pista e Villaggio Europa.

Zona Pista, Rif. 19/P, 3 LOCALI, ampio e luminoso appartamento recentemente ristrutturato dotato di terrazzo. E' composto da ingresso, sala, cucina, due camere matrimoniali, grande bagno e ripostiglio. Balcone e cantina. Classe: F – I.P.E. 192,26 kWh/m2 INV EST. **€ 64.000.**

Zona Pista Vecchia, Rif. 12/P, 3 LOCALI, nei pressi di Corso XX Settembre, in contesto dotato di ascensore, appartamento completamente e finemente ristrutturato. Balconi e cantina completano la proprietà. Classe: E – I.P.E.: 157,19 Kwh/m2 **INV. EST. €. 95.000.**

Zona Borgo Rovereto, Rif. 24/P, 3 LOCALI, in piccola palazzina, sorge appartamento ristrutturato dotato di riscaldamento autonomo e terrazzina. Composto da ingresso su soggiorno con angolo cottura, due camere e bagn Class G – I.P.E.: 319,65 kwh/m2. **€. 80.000.**

Zona Centro, Rif. 36/P, 4 LOCALI, in palazzina in buone condizioni sia interne che esterne, appartamento di generosa metratura dotato di ingresso, cucina abitabile, sala, due camere da letto matrimoniali e bagno con vasca. Classe: F – I.P.E.: 151,14 kWh/m2 NV. ST. **€. 63.000.**

Zona Piazza Genova, Rif. 10/P, 4 LOCALI, appartamento completamente e finemente ristrutturato. Immobile dotato di porta blindata, serramenti in pvc con doppi vetri, zanzariere e predisposizione aria condizionale. Classe: G – I.P.E.: 280,08 kwh/m2 INV. EST **€. 1.000.**

Zona Piazza Genova, Rif. 14/P, 7 LOCALI, in ottimo contesto abitativo degli anni 60', sorge appartamento di generosa metratura con due bagni. Completano l'immobile tre balconi, cantina e box auto. Classe: D – 161,22 kWh/m2. **€. 135.000.**

Zona Pista Vecchia, Rif. 5/P, 3 LOCALI, in ottimo contesto abitativo, appartamento di generosa metratura in buono stato di manutenzione composto da salone doppio, ampia cucina abitabile, due camere e bagno con doccia. Classe: in fase di richiesta. **€ 65.000.**

Zona Piazza della Libertà, Rif. 66/P, ATTICO, in Via Dante, nel prestigioso palazzo Sambuy, sorge attico di generosa metratura, dotato di due terrazze e tre camere da letto e due bagni. Classe: D – I.P.E.: 186,57 keh/m2. **€. 167.000.**

Zona Galimberti, Rif. 22/P, 3 LOCALI, in contesto residenziale, in palazzina di recente costruzione racchiude appartamento dotato di sala con angolo cottura, due camere da letto, bagno, box auto e posto auto. Classe E – I.P.E 242,04 kWh/m2 INV. ST. **€. 100.000**

Zona Piazza Matteotti, Rif. 63/P, 2 LOCALI, in Via Dante, in palazzina prestigiosa, alloggio composto da ingresso, cucina abitabile, due camere da letto e bagno. L'immobile è dotato di cantina, ripostiglio e terrazzino. Classe: F – I.P.E. 263,1729 kWh/m2. **€ 68.000.**

Zona Pista Vecchia, Rif. 20/P, BILOCALE, in palazzina di soli quattro piani, appartamento sito al terzo piano composto da: sala da pranzo con angolo cottura, camera da letto, bagno e ripostiglio. Cantina e balcone completano la proprietà. Classe in fase di richiesta. **€. 25.000.**

Zona Pista, Rif. 33/P, 3 LOCALI, in palazzina dotato di giardino, appartamento in discreto stato di manutenzione composto da ingresso, cucinino, ampio tinello, due camere da letto, bagno e grande ripostiglio. Due balconi e cantina. Classe G – I.P.E. 235,6 INV. EST. **€ 26.000.**

Zona Piazza Genova, Rif. 7/P, 2 LOCALI, in ottimo contesto abitativo dotato di ascensore, alloggio di recente ristrutturazione, con basse spese di gestione. Serramenti in pvc con doppi vetri, zanzariere e predisposizione aria condizionata. Classe: F – I.P.E.: 235,66 kWh/m2. INV. EST. **€. 55.000.**

Zona Valla San Bartolomeo, Rif. 26/P, CASA SEMINDIPENDENTE, libera su tre lati, dotata di giardino curato e composta da: sala con cucina a vista, camera da letto matrimoniale, studio e bagno con vasca e doccia. Classe: in fase di richiesta. **€. 79.000.**

Zona Pietra Marazzi, Rif.8/P, CASA SEMINDIPENDENTE, libera su tre lati, disposta su due livelli, con ampio giardino di circa 200 mq. L'immobile, di generosa metratura, offre varie possibilità di personalizzazione. Classe: G – I.P.E. 198,9 kWh/m2 INV EST. **€ 125.000.**

www.gierreimmobiliare.com - www.gierreimmobiliare.com - www.gierreimmobiliare.com

GIERRE IMMOBILIARE

FIAIP

ALESSANDRIA CORSO ACQUI 83
TEL 0131 218521
info@gierreimmobiliare.com /gierre immobiliare eurocasa

INIZIO CRISTO: In palazzina Alloggio Al 3° p. senza ascensore di ingresso, tinello con cucinino, 2 camere, bagno, balconi, cantina. LIBERO SUBITO **€. 18MILA** Rif. 287 A.P.E. in fase di realizzazione

PRIMISSIMO CRISTO: In palazzina decorosa Alloggio al P.R. in BUONO STATO di ingresso, cucina, 2 camere, bagno, balcone, cantina. LIBERO SUBITO OTTIMO USO INVESTIMENTO **€. 32MILA** Rif. 89 Classe F - 196,7 kWh/m2

INIZIO CRISTO: Comodo a tutti i servizi Alloggio IN BUONO STATO al 1° p. c.a. Di ingresso, cucina, 2 camere, bagno, ripostiglio, 2 balconi, cantina. **€. 38MILA** Rif. 199 A.P.E. In fase di realizzazione

INIZIO CRISTO: In piccola palazzina TRIFAMILIARE senza spese condominiali Alloggio ULTIMO PIANO 2° di ingresso, sala con cucinotta, 2 camere, bagno, balconi, cantina. Riscaldamento Autonomo. **€. 52MILA** Rif. 246 Classe F - I.P.E 334,21 kWh/m2

CRISTO: In VIA P. SACCO Immerso nel verde Alloggio in Buono Stato al P.R. di sala, cucina, 2 camere, bagno (ristrutturato), cantina e Box. LIBERO SUBITO **€. 59MILA** Rif. 56 Classe D I.P.E. 159,4712 kWh/m2

CRISTO: In palazzo decoroso sul corso acqui comodo ai servizi Alloggio al 5° p. con ascensore di ingresso, cucina, 2 camere, bagno, ripostiglio, balconi, cantina e Box. LIBERO SUBITO. **€. 70MILA** Rif. 16 A.P.E. in fase di realizzazione

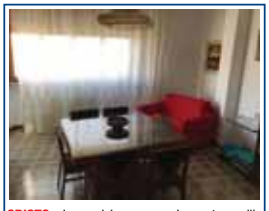

CRISTO: In posizione comoda e tranquilla Alloggio PANORAMICO al 5° p. con ascensore e munito di Riscaldamento Autonomo di ingresso, cucina, 2 camere, bagno, balcone, cantina e Box. LIBERO SUBITO. **€. 65MILA** Rif. 293 A.P.E. in fase di realizzazione

CRISTO CABANETTE: In piccola palazzina Alloggio al 1° p. c.a. di soggiorno con cucina, 2 camere, bagno, terrazzino, box e P. Auto. Riscaldamento Autonomo. **€. 99MILA** Rif. 279 Classe B - I.P.E. 76,04 kWh/m2

CRISTO: In una traversa di via casalbagliano in piccola palazzina alloggio al 4° e ULTIMO PIANO con ascensore di sala, cucinotta, 2 camere, bagno, terrazzino, cantina e box auto LIBERO SUBITO **€. 85MILA** RIF. 259 APE in fase di realizzazione

CRISTO. Nella zona Scuola di Polizia in piccola palazzina Alloggio IN OTTIMO STATO al 1° p. s.a. di sala, cucina, 2 camere, bagno, ripostiglio, 2 balconi, cantina, tavernetta, Box Doppio. Condizionatore, Riscaldamento Autonomo. **€. 95MILA** Rif. 244 A.P.E. in fase di realizzazione

CRISTO: In palazzina RECENTE CON FOTOVOLTAICO Alloggio al 1° p. con ascensore munito di riscaldamento Autonomo di sala, cucina, 2 camere, bagno, ripostiglio, ampi balconi, cantina e box. Condizionatori. **€. 95MILA** Rif. 322 A.P.E in fase di realizzazione

CRISTO: In zona via Bensi Alloggio AMPIA METRATURA RISTRUTTURATO al 2° p. con ascensore di ingresso, salone, cucina, 3 camere letto, 2 bagni, ripostiglio, cantina. Condizionatori **€. 97MILA TRATT.** Rif. 30 LIBERO SUBITO A.P.E. Infase di realizzazione

CRISTO: in posizione immersa nel verde Alloggio IN BUONO STATO ABITATIVO all' ULTIMO PIANO 6° di ingresso, salone doppio (possibilità 3a camera), cucina, 2 camere, 2 bagni, ripostiglio, balconi, 2 cantine e box. Condizionatori, Serramenti esterni Nuovi, Porta Blindata. **€. 110MILA** tratt. Rif 195 Classe C - I.P.E. 111,19 kWh/m2

CRISTO: In posizione tranquilla e comoda ai servizi, alloggio panoramico in palazzina recente e decorosa sito al 4° piano con ascensore di ingresso su salone, cucina abitabile, 2 camere da letto, 2 bagni, ripostiglio/cabina armadi, 2 balconi, Condizionatori, Riscaldamento AUTONOMO, cantina e Box Auto. Ottime finiture. Possibilità arredamento a scelta. LIBERO SUBITO. **€. 125MILA** trattabili RIF. 107 Classe G – I.P.E. 448,8

CASTELLAZZO BORMIDA. In Contesto Residenziale di RECENTE COSTRUZIONE Alloggio con AMPIO GIARDINO (circa 330mq) di ingresso su sala, cucina, 2 camere, 2 bagni, balcone, Box Doppio e Posto Auto condominiale. Predisposizione allarme, Inferiate. Basse spese condominiali. Riscaldamento Autonomo. Ottime finiture **€. 138MILA** Rif. 193 A.P.E. in fase di realizzazione

OVIGLIO: Casa DA RISTRUTTURARE (220mq) 4 lati su 2 piani. Attualmente al P.T. salone doppio, cucina, camera, bagno. Al 1°p. 4 camere e bagno. Rustici con Box. Terreno 2000mq. Possibilità renderla bifamiliare. Tetto Nuovo. LIBERA SUBITO **€. 95MILA** Rif. 204 A.P.E. in fase di realizzazione

CRISTO: Casa BIFAMILIARE comoda ai servizi e ai supermercati LIBERA 2 LATI su 2 piani di; al P.T. Alloggio di ingresso , cucina, 2 camere, bagno, ripostiglio, locale caldaia. Al 1° p. Alloggio di ingresso, sala, cucina, 2 camere, bagno, ripostiglio, ampio balcone. GIARDINO con locale Attrezzi/Deposito. **€. 129MILA** Rif. 90 A.P.E. in fase di realizzazione

CANTALUPO: CASA IN BUONO STATO libera 3 lati di Ampia metratura (200mq) su 2 piani di sala, cucina, 4 camere, 3 bagni, Mansarda finita con bagno, Terrazzo 60mq, cantina, Box di 70mq, GIARDINO. Possibilità renderla bifamiliare LIBERA SUBITO **€. 178MILA** Rif. 51 Classe E – I.P.E. 157,74 kWh/m2

CRISTO: In posizione tranquilla Villa libera 2 lati in contesto Signorile e di RECENTE COSTRUZIONE su 2 piani di salone , cucina, 3 ampie camere , 2 bagni, ripostiglio, sottotetto, taverna, Box Doppio, 2 posti Auto proprietà. Predisposizione Condizionatori e Allarme. Riscaldamento a termosifoni con caldaia a Gas e LEGNA/PELLET. Giardino. ottime finiture. **€. 220MILA** Rif. 242 Classe B - I.P.E. 72 97 kWh/m2

CRISTO: A CABANETTE VILLA RISTRUTTURATA (250mq) libera 4 lati SU UNICO PIANO RIALZATO di ingresso, salone con camino, cucina, 4 camere, 2 bagni, porticato, Al piano Terra di Alloggio di soggiorno con cucina, camera, bagno, lavanderia, cantina, Box Doppio. GIARDINO 800mq Ottime finiture IDEALE GENITORI/FIGLI **€. 240MILA** Rif. 202 A.P.E. in fase di realizzazione

ZONA CORSO VIIRGINIA MARINI: In piccola palazzina Alloggio IN BUONO STATO ABITATIVO al 1° p. s.a. di salotto, cucina, camera, studio, bagno, cantina. Riscaldamento Autonomo. INFISSI NUOVI Spese condominiali €. 100 annuali LIBERO SUBITO **€. 27MILA** Rif. C1 A.P.E. in fase di realizzazione

ZONA KIMONO: In bella palazzina, Alloggio al 4° p. c.a. di ingresso, sala, cucinino, camera, bagno, ripostiglio, balconi, cantina. **€. 44MILA** Rif. C32 Classe E - I.P.E. 151,01 kWh/m2

ZONA OSPEDALE: Casa indipendente, in cortile ampio in comune con una piccola palazzina. La casa ha 2 piani. Piano terra: due camere con bagno. Da ristrutturare. Piano Primo: Cucina, tre camere, bagno. Ristrutturato. AUTONOMO. **€. 57MILA** Rif. C16 A.P.E. in fase di realizzazione

ZONA GALIMBERTI: In palazzina Immersa nel verde Alloggio ABITABILE al 3° piano senza ascensore di ingresso, salone, cucina, 3 camere, bagno, ripostiglio, balconi, cantina, Box Auto. Tende da sole, Condizionatori.**€. 66MILA** Rif. OR14 A.P.E. in fase di realizzazione

ZONA PIAZZA GENOVA: In zona centrale, Alloggio al 1° p. c.a. RISTRUTTURATO completamente nel 2009 di ingresso, cucina ampia, 2 camere da letto matrimoniali, bagno, ripostiglio, due balconi e cantina. INFISSI NUOVI ESTERNI **€. 59MILA** Rif. C40 A.P.E. in fase di realizzazione

PISTA NUOVA: In via Parnisetti comodo ai servizi Alloggio RISTRUTTURATO e ARREDATO A NUOVO in piccola palazzina al 2° p. senza ascensore di ingresso, soggiorno con cucina a vista, 2 camere, bagno, balconi, cantina e Posto Auto in Cortile. LIBERO SUBITO. **€. 69MILA** Rif. P6 Classe E - I.P.E. 241,389 kWh/m2

PIAZZA LIBERTA': Nel pieno centro della Città di Alessandria a due passi dal Comune e da tutti i servizi Alloggio di Ampia metratura (160mq) al 3° p. con ascensore con 2 ingressi di ingressi, salone con cucina a vista, 4 camere, 2 bagni, balconi, cantina. IDEALE PER ABITAZIONE/UFFICIO O ATTIVITA' PROFESSIONALI. **€. 178MILA** Rif. C28 Classe E - I.P.E 142,53 kWh/m2

ZONA VIA GALIMBERTI: In via Don Stornini Alloggio in BUONO STATO al 3° p. con ascensore di ingresso, sala, tinello con cucina, 2 camere, bagno (ristrutturato), ripostiglio, balconi, cantina, Box. Riscaldamento Autonomo **€. 110MILA** Rif. OR18 A.P.E. In fase di realizzazione

CASTELCERIOLO: In posizione centrale, CASETTA libera 2 lati DA RISTRUTTURARE su 2 piani di sala, cucina, 1 camera matrimoniale, 1 cameretta, bagno, sottotetto, deposito esterno trasformabile in piccolo box auto GIARDINO. LIBERA SUBITO. **€. 39MILA** Rif. Z16 A.P.E. In fase di realizzazione

SPINETTA MARENGO: Villetta di recente costruzione libera 2 lati su 2 livelli di salone con camino, cucina, 3 camere, 2 bagni, Sottotetto, Tavernetta, Box Doppio. GIARDINO,. Finiture extra capitolato. LIBERA SUBITO. **€. 159MILA** Rif. Z3 Classe F - I.P.E. 156,1 kWh/m2

www.gierreimmobiliare.com - www.gierreimmobiliare.com - www.gierreimmobiliare.com

LA CASA DEI TUOI SOGNI

NUOVA MARENGO IMMOBILIARE

del geom. Paolo Papi

Via Gramsci, 47/49 - Alessandria - Tel. 0131 442095 - Cell. 335 8124450
e-mail: info@nuovamarengoimmobiliare.it - www.nuovamarengoimmobiliare.it

ASSOCIATO FIAIP FEDERAZIONE ITALIANA AGENTI IMMOBILIARI PROFESSIONALI

Clara condicio Mediazione Immobiliare Garantita

AFFITTO IMMOBILE DI GRANDI DIMENSIONI 1000 MQ.

AFF255 Piazza Garibaldi In stabile d'epoca prestigioso, PORZIONE di immobile di grandi dimensioni circa 1000 mq. adibito a scuola e laboratori scientifici articolato su tre piani fuori terra. Ottime condizioni generali. IPE: 411 kWh/m2 classe D € 2.500,00

ALLOGGI

A0751 ZONA CENTRO VIA VOLTURNO In stabile del 1750 alloggio ristrutturato, parzialmente arredato al 3° ed ultimo piano senza ascensore di circa 70 mq. comm. con ingresso, cucina, sala, camera letto, bagno, balcone e cantina. Riscaldamento AUTONOMO. Posto auto condominiale I.P.E.= 397,2897 classe G €. 29.000

A760 ZONA CENTRO Via Milano In prestigioso palazzo d'epoca ristrutturato nelle parti comuni, luminoso appartamento di circa 70 mq. comm. ristrutturato, al 2°/P senza ascensore con ingresso, soggiorno con angolo cottura, due camere letto, bagno, due balconi e cantina. Riscaldamento semiautonomo con termovalvole. i.P.E.= 226,0144 kWh/m2 classe E €. 36.000,00

A1014 ZONA PISTA VECCHIA Via Cesare Lombroso in stabile degli anni 70 ben conservato Luminoso appartamento al 3°/P c/a di circa 85 mq. comm. con ampio ingresso, sala grande, tinello con cucinotto, camera letto matrimoniale, ripostiglio, due balconi e cantina. Riscaldamento con termovalvole. Minime spese di gestione. Finiture ben conservate. I.P.E. non consegnato dal proprietario €. 60.000,00

A1007 ZONA PISTA Via Galileo Galilei In stabile degli anni 70 luminoso alloggio al 5°/P c/a di circa 65 mq. con ingresso, cucina abitabile, sala, camera letto, bagno, balcone e cantina. Buone condizioni generali. Minime spese di gestione. Riscaldamento con termovalvole I.P.E.: 294,3 kWh/m2 classe F €. 45.000,00

A949 ZONA SPINETTA M.GO In palazzina degli anni 80, alloggio al piano rialzato di mq. 120 comm. composto da ingresso, sala, cucina, tre grandi camere letto, bagno con antibagno, riposiglio, due balconi, cantina e BOX AUTO. Riscaldamento semiautonomo. Buone condizioni generali! I.P.E. = 91,749 kWh/m2 classe C € 67.000,00

Sul nostro sito
www.nuovamarengoimmobiliare.it
troverete tutte le foto degli immobili che vi interessano e tante altre proposte

METTERTI IN PROPRIO È IL TUO SOGNO E TI PIACE CUCINARE? QUESTE ATTIVITÀ FANNO PER TE!

A1006 ZONA PISTA VECCHIA Via xx Settembre In stabile degli anni 70, luminoso alloggio al 6° ed ultimo piano c/a di circa 100 mq. comm. con ingresso, tinello con cucinotto, sala, due camere letto, bagno, due balconi e cantina. Finiture dell'epoca ma molto ben tenute. Riscaldamento con termovalvole I.P.E. non consegnato dal proprietario €. 80.000,00

A988 ZONA EUROPA – Via Galvani In stabile anni '70 appartamento al piano rialzato parzialmente ristrutturato e in ottimo stato di manutenzione di circa 110 mq comm. con ingresso, soggiorno, cucina abitabile, due camere da letto, bagno, ripostiglio, due balconi e cantina. Riscaldamento con termovalvole. I.P.E. non consegnato dal proprietario € 88.000,00

A981 CASALBAGLIANO In palazzina di recente costruzione di soli due piani, luminoso alloggio al 1/P c/a di circa 85 mq. comm. con ingresso su soggiorno con cucina abitabile a vista, camera letto matrimoniale, studio, ripostiglio, bagno, terrazzo coperto da loggiato, cantina, box auto e posto auto. Finiture signorili. Riscaldamento a gestione autonoma di nuova generazione. Climatizzazione. Antifurto. MOLTO BELLO I.P.E. 67,1834 kWh/m2 classe B €. 95.000,00

A1016 ZONA CENTRALISSIMA Luminoso attico al 4°/P c/a di circa 160 mq. comm. con terrazza. Ingresso padronale, salone doppio, cucina abitabile, studio/camera letto, due camere letto, doppi servizi. Cantina, Finiture signorili ben conservate degli anni 70. Riscaldamento semiautonomo con termovalvole. MOLTO BELLO I.P.E. non consegnato dal proprietario €. 169.000,00

A978 ZONA EUROPA Via San Giovanni Bosco In stabile di recentissima edificazione alloggio al 1° piano con ascensore con ingresso su soggiorno con cucina abitabile a vista, due camere letto di cui una con bagno asservito, altro bagno con antibagno, balcone e terrazzo. Cantina e due box auto. Riscaldamento a gestione autonoma di ultima generazione. Finiture esclusive IPE 93,95 kWh/m2 classe C €. 180.000,00

A998 ZONA EUROPISTA In complesso residenziale di recentissima edificazione, luminoso appartamento al 4°/P c/a di circa 125 mq. comm. con ingresso su soggiorno, cucina abitabile, tre camere letto, doppi servizi, tre balconi, cantina e box auto. Finiture esclusive. Riscaldamento autonomo. Antifurto, climatizzazione. I.P.E.: 69,676 kWh/m2 classe C €. 180.000,00

A1013 CASALBAGLIANO In complesso residenziale di recente costruzione alloggio con giardino al 1°/P senza ascensore di circa 109 mq. con ampio ingresso, salone con zona cucina a vista, camera matrimoniale con bagno asservito, altra camera letto e secondo servizio. Balcone con scala accedente a giardino in proprietà esclusiva di circa 200 mq. Cantina/Box auto doppio. Finiture eleganti. Riscaldamento a gestione autonoma. I.P.E.= 103,6443 kWh/m2 classe C €. 135.000,00

A979 ZONA PISTA Corso IV Novembre In stabile signorile, alloggio al 6° ed ultimo piano c/a di circa 127 mq. comm. con ingresso, salone, cucina, tre camere letto, doppi servizi, ripostiglio e tre balconi. Finiture anni 70. Riscaldamento con termovalvole. Possibilità di acquistare a parte posto auto coperto. I.P.E.= 79,81 kWh/m2 classe E € 120.000,00

CASE/VILLE

C1012 SANT'ANNA DI CASSINE Al margine del borgo, in posizione collinare vecchio cascinale indipendente su tre lati con ampio cortile esclusivo e porticati articolato su tre piani fuori terra per una superficie commerciale di oltre 260 mq. e per complessivi 11 vani. Ottime condizioni strutturali. Priva di riscaldamento. Da ristrutturare completamente nelle finiture. Ideale anche come bifamiliare. I.P.E.= NC €. 39.000,00

C1005 TRA SAN MICHELE E GIARDINETTO in bella posizione agreste casetta indipendente di circa 96 mq. con 710 mq di terreno cintato così composta: ingresso, soggiorno, cucina abitabile a vista, camera letto matrimoniale e ampio ripostiglio con finestra ad uso cameretta e bagno. Portichetto sul soggiorno. In aderenza alla casa capannone agricolo di circa 120 mq. ampliabile. La casetta è ristrutturata, abitabile da subito. Riscaldamento a gpl, acquedotto, luce elettrica e fossa biologica. I.P.E.= non consegnato dal proprietario €. 65.000,00

C902 GIARDINETTO In posizione agreste bel casale indipendente di circa 350 mq. comm. articolato su due piani, con circa 1340 mq di giardino piantumato di proprietà. Al P/T ampio ingresso, taverna con cucina e forno a legna, locale lavanderia, tre cantine, bagno, vano scala accedente al 1° piano, box auto e ampio porticato. Al 1°/P salone con camino rustico, cucina, tre camere letto, doppi servizi, ripostiglio, loggia coperta e balcone. Piano sottotetto mansardato di circa 150 mq. al grezzo. Da rivedere nelle finiture, sprovvista di riscaldamento. Molto bella I.P.E.= 610,2629 kWh/m2 classe NC €. 145.000,00

C1004 GAVONATA TRA ALESSANDRIA E CASSINE, immerso nel verde, casale di inizio 900 di oltre 200 mq. comm, ristrutturato con circa 10.000 mq. di terreno con al P/T ingresso, grande cucina, salone con camino, stanza da bagno, camera letto matrimoniale, c/t e ampio porticato. 1°/P tre camere letto e bagno. Ampio box auto in aderenza al casale. Ideale per chi vuole stare tranquillo, allevare cani o tenere cavalli. I.P.E. non consegnato dal proprietario €. 175.000,00

C1003 ZONA VALLEQUARTA Tra Alessandria e Valmadonna, ampio cascinale ristrutturato di circa 310 mq. comm. con 16.700 mq, di terreno a giardino e prato. Al P/T ingresso, cucina padronale, soggiorno, camera, disimpegno, ripostiglio e bagno oltre ad ampio porticato. Al 1°/P 4 grandi camere da letto e stanza da bagno. I.P.E.: 381,73 kWh/mq classe G €. 220.000,00

C1002 CASTELCERIOLO In posizione centrale, prestigioso casale di fine 700 con 6.500 mq. di giardino con piscina, di cui circa 3000 edificabili. Articolato su due piani fuori terra oltre a grande sottotetto di 370 mq. e 5 mt. di altezza interna completamente recuperabile a residenziale. Il casale ha una superficie abitabile di oltre 800 mq. divisi in sei appartamenti, ognuno con proprio accesso indipendente e autonomo nel riscaldamento. Sapientemente ristrutturato con grande attenzione alle finiture dell'epoca. In giardino basso fabbricato di oltre 70 mq. ad uso studio e laboratorio. Ideale per casa vacanze b&b. I.P.E.: 74,56 kWh/mq classe B €. 750.000,00

C1017 RIVALTA BORMIDA, immersa nel verde e circondata da vigneti, bella casa indipendente di circa 150 mq. recentemente ristrutturata con circa 23.000 mq. di terreno in parte a bosco e pioppeto e area a giardino intorno alla casa. P/Sem. con cantina di circa 15 mq. P/T portico da cucina abitabile, salone con camino, disimpegno e bagno; Al 1°/P tre ampie camere letto e bagno. Grande box auto e ricovero attrezzi. Doppio riscaldamento a legna e gas e pannello solare termico per acqua dei sanitari, pozzo. I.P.E.= 93,41 kWh/m2 classe C €. 190.000,00

V994 PIETRA MARAZZI In bella posizione villa indipendente su 4 lati con circa 1200 mq. di giardino con piscina così composta: Al P/T Porticato a tre lati, ingresso su salone con camino, ampia cucina, camera letto, bagno. P/mansardato elegantemente rifinito con 3 locali, bagno e ripostiglio. Nel P/seminterrato locale autorimessa per 2 auto, cantina, c/t con lavanderia. Finiture signorili, Ottime condizioni generali. I.P.E. non consegnato dal proprietario €. 250.000,00

OROSCOPO

A cura di Bruno Coletta - cell. 349 4392369

Ariete Hai dato dimostrazione di forza, di fermezza e di determinazione, ora devi solo cercare di non esagerare e di non chiedere troppo a te stesso. Siamo uomini per la nostra forza e anche per la nostra debolezza. Cerca di riposarti un po' prima di ripartire e attento agli altri se lavori guidando un mezzo. Ciao.

Toro Sei il classico esempio della persona pacata e tranquilla che però grazie alla sue determinazione riesce sempre a superare tutti i problemi, anche quelli più difficoltosi. Entro una settimana dovrai risolverne uno molto fastidioso, dovrai chiedere consiglio, ma ce la farai. Non essere troppo buono. A risentirci.

Gemelli Tu arrivi luminoso e gaio con il tuo sorriso che riesce a scaldare anche i cuori più freddi quando gli altri sono imbaccuccati, tristi o incupiti. Peccato che quando tu hai bisogno di qualcuno, non c'è nessuno in grado di aiutarti. Quello che conta è che tu cascherai sempre in piedi, alla faccia loro.

Cancro Ottima la concentrazione e ottimi i propositi. Devi solo stare attento a certe persone, una in particolare, che si è sentita esclusa da te e che per invidia potrebbe causarti non pochi problemi per il raggiungimento dei tuoi obiettivi. Nelle prossime ore avrai una brillante idea che ti porterà più soldi.

Leone Chiedi quando è il momento. Se lo è, esigi. A breve un'antipatica situazione sarà risolta positivamente. Fa' tesoro di questa esperienza e non sfidare sempre la buona sorte. Potrebbe stancarsi di te. Dopo questa situazione arriveranno sorprese positive nel lavoro e in tua famiglia. Ciao e a presto.

Vergine Se vuoi migliorare la tua esistenza ed arricchirla come giustamente meriti, scrollati di dosso la pigrizia e inizia subito, da una parte, a migliorare la forma fisica, dall'altra ad uscire dal tuo guscio, magari accettando i consigli del tuo partner. Non te ne pentirai. Meno carne e meno pane e legumi ogni giorno.

Bilancia Il tuo perfetto equilibrio, i tuoi garbati modi e la tua proverbiale educazione a volte non servono a risolvere situazioni di cui tu non sei l'artefice. Devi imparare a difenderti meglio perché molte volte facendo un passo indietro hai la possibilità di vedere più chiaramente e, poi, affondare il colpo vincente.

Scorpione E' meglio fare e sbagliare che non fare e non sbagliare. Una delle più grandi malattie di questo secolo è l'insicurezza. L'uomo giusto e l'uomo sano è colui che di fronte ad un bivio sa prendere la sua strada. Poi, se è quella sbagliata, deve avere l'umiltà di tornare indietro e ricominciare. Tu sei unico.

Sagittario Tutto sembra procedere nel migliore dei modi, purtroppo è in arrivo un diavoletto a metterci lo zampino. Hai previsto tutto, tutto è stato organizzato nel migliore dei modi, stai finalmente per tagliare il traguardo ... purtroppo un imprevisto ti comprometterà il totale meritato successo. .

Capricorno Il pieno di energia che hai fatto da qualche settimana ti tornerà utilissimo nei prossimi giorni. Infatti occorrerà tutta la tua forza ed energia per superare le prove che il destino ha programmato per te. Fissa il tuo obiettivo, calibra il tiro e non lasciarti condizionare da niente e da nessuno. Sorridi di più.

Acquario Se riesci a mantenere questa concentrazione e questa volontà niente ti sarà impossibile. L'unico scoglio che potresti trovare è quello sentimentale. C'è una persona che ce la sta mettendo tutta per rovinarti la vita. Ascolta il consiglio di una persona per superare questo momento di crisi.

Pesci Le cose purtroppo non sono andate come avevi previsto. Come dice il vecchio adagio: " Il diavolo fa le pentole ma non i coperchi". Ora devi mettere la massima concentrazione per superare questo momento critico che ancora durerà qualche settimana; dopodiché puoi ripartire alla grande. Stammi bene.

PROSEGUE DA PAG 15

Lezioni private

• **LEZIONI PER SCUOLE MEDIE E SUPERIORI** Ex insegnante offre lezioni di italiano, latino, francese, filosofia per scuole medie e superiori a prezzi modici Tel. 333 9746841

• **PROF. SUPERIORI IMPARTISCE** lezioni di Matematica, Matematica finanziaria, Inglese, Francese a studenti scuole medie e superiori a domicilio. Tel 320/4745236 francesca.spalla68@libero.it 15Euro ora

• **TUTORAGGIO PER TESI DI LAUREA** Docente di materie letterarie e psicopedagogiche si mette a disposizione degli studenti bisognosi di supporto per elaborare tesi di laurea o ricerche di qualunque tipo. Tel. 333 9746841

Servizi

Macchine & attrezzature

• **TORCHIO MECCANICO** lungheza 80cm accessoriato vendo Euro 600 Tel. 339 1159346

• **GENERATORE DI CORRENTE** Mg 2500 2 kw e MF220 come nuovo vendo Euro 150 Tel. 339 1159346

Immobili & SOS casa

Abitazioni città affitto cerco

• **CERCO CASA** con garage, giardino o portico in zona Alessandria e provincia Tel. 340 2404789

Abitazioni altre zone affitto cerco

• **CERCO IN AFFITTO** piano terra o primo piano appartamento di 4 stanze con possibilità posto auto, a Novi e dintorni per fine anno, siamo una coppia italiana referenziata senza figli tranquilla Tel. 388 2450244

DIALESSANDRIA.IT

Abitazioni altre zone vendo

SPINETTA MARENGO, vendesi casa indipendente su 2 lati, di Mq. 240 circa, disposta su 2 piani, dotata di cantina, ampio cortile antistante e garage. Per info: **335.8351319**

EV - 42963/17/18

• **CASSINE** Vendo in centro paese, A 9 km da Acqui terme e 28 km da Alessandria, casa da ristrutturare, ottima posizione, vicino a scuole, farmacia e negozi (3 minuti a piedi). Vendo Euro 10.000,00 Tel. 346 8379833

Abitazioni vacanza acquisto

• **CERCO IN ACQUISTO** da privato villino o casa indipendente in provincia di Savona, Albissola, Spotorno, Loano e zone limitrofe. Tel. 338 4872975

Arredamento casa

ARMADIO privato vende: armadio laccato per camera da letto 6 ante lunghe, più 6 ante piccole soprastanti, lunghezza cm 280, altezza 240, profondità 60. Vendo Euro 550 trattabili **Tel. 338 4782819**

Banco - R.B. 26824/15/18

• **2 RETI DOGHE** con spalliera per letto singolo o matrimoniale vendo Tel. 339 4611574

• **PANCHETTA** primi '900, 61x41x54, vendo Euro50. tel. 0131237031

• **VENDO ARTICOLO** e attrezzo per la casa ancora imballato tel. 331 2169337

• **UNA PORTA FINESTRA** con doppi vetri legno color marrone completo di persiane in legno, 2 finestre una media e una un po piu grande con persiane e doppi vetri vendo Tel. 339 4611574

• **SCALA IN LEGNO** doppia m. 2,50 in buono stato vendo Euro 30 Tel. 348 8121807

• **MOBILI** antichi e nuovi lampadari e merce varia, belli, usati poco tutto da vedere vendo a prezzo interessante e modico Tel. 366 4590516

• **BACCHETTE GIAPPONESI** N.2 set, originali in legno per uomo e donna,ognuno in scatola composta da coppia di bacchette con poggiabacchette. Nuovi,vendesi 20Euro cadauno. Tel 3668191885

• **PADELLA** per farinata diam. cm 48 vendo Tel. 329 2095201

• **ZUPPIERA MODERNA IN PORCELLANA** Bavaria, forma tonda, con manici, coperchio con foro per mestolo, colore bianco con linee decorative. Diametro 33cm, altezza 18,5cm. Vendesi 40Euro. Tel 3668191885

• **ASCIUGAMANI LINO** 100% N.2, ricamati a mano con frangia all'uncinetto in cotone fatta a mano. Colore panna, cm 65 x 110. Nuovi, vendesi 30Euro cadauno. Tel 3668191885

• **GROSSO LAMPADARIO** a goccia anni 20/30, 15 candele larghezza 80cm completo di tutto vendo Euro 1100 Tel. 339 1159346

• **FORNO ALOGENO ELETTRICO ROTONDO** Electric House, 1200-1400 w, 12/18 litri (con anello di estensione), 41,5x40,5 cm. Ventilato, cuoce velocemente e risparmia energia.Nuovo,vendesi con accessori a 65Euro.Tel 3668191885

• **PIANELLE** antiche tolte da un sottotetto Mis. cm.41x16x3. Pezzi a disposizione circa 600. Tel 338 4732228

• **TOVAGLIE** di fiandra gia orlate e/o ancora da confezionare complementi di biancheria varia (lenzuola da confezionare, cuscini a filet ecc..) causa inutilizzo vendo a prezzo da concordare Tel. 339 7874645

• **SERVIZIO DA MACEDONIA** x 6 in vetro soffiato, con piede color nero, composto da: 1 coppa grande da portata, 6 coppette. Come nuovo, mai usato, vendesi 35Euro. Tel 3668191885

• **MISCELATORE JACUZZI TANKA A INCASSO PER DOCCIA CROMATO** 2 vie con deviatore a leva, altissima qualità, completo di ogni parte e istruzioni (piastra 130x96 mm,attacchi standard) nuovissimo imballato di negozio.Vendesi 60Euro. Tel 366 8191885

• **SOGGIORNO** vetrina e piano basso con tavolo, 1 rete in legno matrimoniale nuova, orologio da tavolo vendo Tel. 366 3116855

• **COPERTA DI LANA** matrimoniale confezionata a mano con quadretti in pichaciu vendo Euro 40 Tel. 388 2450244

• **DIVANO LETTO IN PELLE** di una piazza e mezza e un divano in stoffa di una piazza e mezza vendo Tel. 366 3116855

• **MOBILETTO IN LEGNO LACCATO BIANCO** elegante, di valore,con 2 ante a bordo argentato, 2 cassetti, 2 vani, pomelli in pelle (L 120, H 82, P 38cm), per classico e moderno, ideale porta tv.Vendesi 150Euro. Tel 366 8191885

• **LIBRI** quadri, attaccapanni laccato bordeaux antico, spada antica, stufa in ghisa, letto in ferro battuto laccato in oro, macchina da scrivere Olivetti, giochi per bimbi del passato e molto altro vendo Tel. 0131 232445

• **SERVIZIO DA DOLCE X 6** persone, in ceramica smaltata dipinta a mano con figura di dolci, composto da 1 piatto da portata e 6 piattini leggermente esagonali. Vendesi 20Euro. Tel 3668191885

• **SECCHIELLO PORTAGHIACCIO** in vetro con decoro a foglia (diametro 9 cm, altezza 11 cm), con pinza in metallo e 4 bicchieri alti con decoro uguale (diametro 6 cm, altezza 16,7 cm). Vendesi 25Euro. Tel 3668191885

• **TAVOLO** da cucina usato anni '60, con gambe in metallo cromato e e piano in formica, 100x60x79, e 4 sedie con gambe in metallo cromato vendo Euro 70. tel. 0131 237031

• **COPERTA A MAGLIA DI LANA** fatta a mano, con quadrati di vari colori che formano un allegro motivo a scacchi, bordino all'uncinetto. Matrimoniale (280x240cm) stile retrò. Nuova. Vendesi 400Euro.Tel 3668191885

• **TAVOLINO BASSO IN LEGNO** rettangolare, stile moderno anticato, con angoli arrotondati (sia del piano che delle gambe), robusto. cm L 104,2 - P 80,2 - H 45,5. Buone condizioni. Vendesi 100Euro. Tel. 366 8191885

• **MOBILE PORTA TV** nero con 2 ante vendo per inutilizzo Euro 50 Tel. 320 2996196 ore ufficio

• **SPECCHIERA PRIMI ANNI 60** altezza cm 1.30 x 70 conservata perfettamente, cornice intarsiata, brunica, raffinata adatta ad ogni arredo, causa trasloco vendo Euro 200 Tel. 339 7874645

• **ARMADIO** 4 ante (1 a specchio), anni '50, in compensato scatolato 210x185x60 vendo Euro 50. tel. 0131 237031

• **VASO CON FIORI SECCHI LAVORATO** ad effetto increspato, colore giallo paglierino,rifinito con cordone dorato (nasce completo,i fiori non sono stati aggiunti). H 40cm,diametro 30cm.Nuovo.Vendesi 40Euro. Tel 3668191885

• **VECCHIA CREDENZA** con piattaia da ristrutturare vendo a prezzo da concordare Tel. 348 7512307

• **QUADRETTO SACRA FAMIGLIA** a forma di cuore, in argento laminato a rilievo con dettagli dorati, retro in legno, da appoggio o da appendere, misura cm 9,3 x 6,2. Vendesi 15Euro. Tel 3668191885

• **SPECCHIO DA PARETE LACCATO** di valore, anni 80 con cornice in legno bianco laccato di forma sagomata con lavorazione, con gancio robusto. H 50 cm, L 40 cm. Perfetto ed elegante. Vendesi 100Euro. Tel 3668191885

• **PORTE SEMINUOVE** fin estre vetri doppi mt. 1,50 x 47 bobine di filo spinato vendo Tel. 339 4979501

Condizionamento & riscald.

• **STUFA SMALTATA** bianca a legna vendo a prezzo da concordare Tel. 348 7512307

• **STUFA A LEGNA** WEKOS mod. fiammetta con ceramica color bordeaux, usata pochissimo, euro 600 non trattabili. tel 3336311752

• **STUFA A LEGNA** e a d'aria regolabile marca anselmo cola 3210 vendo Tel. 366 3116855

Imprese edili

• **PORTONCINO IN LEGNO** colore verde semiblindato completo di telaio mis. 2,60 x 95,5 purchè sia utlile parte superiore (arrotondata) vendo a prezzo modico Tel. 339 4611574

DIALESSANDRIA.IT

Personali

Dediche & messaggi

• **COPPIA 50 ENNE** cerca amica/coppia per serate divertenti e allegre. Siamo molto generosi.Per contattarci tel. 335 7793942 no sms

• **SIGNORA** di mezza età, sola, seria cerca solo amiche donne serie per uscire al pomeriggio anche alla sera, no perditempo, zona Alessandria e anche fuori città Tel. 388 3014247

Matrimoniali

• **75 ENNE** celibe, pensionato,desidera conoscere una compagna 65/70 enne che abiti nelle vicinanze di Alessandria, sono disposto a trasferirmi Tel. 348 8630873

• **48ENNE SERIO,** gradevole, conoscerei una lei 35-45enne di sani valori, zona Tortona, persona per bene, ironica, con la passione per i libri e capace di un dialogo costruttivo. Legalità. NO agenzie. SMS 329 1259536

• **RAGAZZO DI 37 ANNI** cerca ragazza italiana o straniera per eventuale relazione o matrimonio. Tel. 346 8379833

• **71ENNE** Vedovo, pensionato, alto 1.72, kg 68, libero da impegni, ottima salute, sportivo, cerca una lei libera da impegni, seria per rapporto duraturo, max 68 anni. NO AGENZIE. Tel. 347 8144484

• **SIGNORA SOLA** senza figli tranquilla dolce, semplice di bella presenza automunita cerco uomo celibe senza figli, pensionato che abbia più di 67 anni per conoscenza poi si vesrà Tel. 339 2905131

• **CERCO VEDOVO** serio no separati, benestante che mi aiuti economicamente, ho 60 anni non li dimostro, sono carina, no sms, no perditempo, zona Alessandria, Acqui Terme, Ovada, automunito Tel. 345 1501851

• **SONO UNA 65 ENNE** mi piace ballare il liscio e latino, cerco uomo tra i 65 e i 75 anni con la stessa passione, se ci sei chiamami Tel. 370 3136725

Per la pubblicazione di annunci in questa rubrica è richiesto un documento d'identità valido.

Incontri

• **ALESSANDRIA** super novità, bellissima bambolina 20 enne, travolgente, giovanissima, seducente, stupenda con un mix di bellezza e dolcezza, sensualità, malizia e raffinatezza, ti aspetto in ambiente riservato e pulito con i miei splendidi massaggi senza fretta Tel. 349 7071364

• **A.A.A. TORTONA** Nuova ragazza orientale di 21 anni, ti farò impazzire con le mie dolci mani e ti accompagnerò in un ambiente caldo e sensuale, vedrai rimarrai a bocca aperta. Farò tutto ciò che vorrai purchè tu sia soddisfatto dei miei massaggi e felice. ti aspetto. Tel. 366 1877699

• **VOGHERA** Giovanissima 21enne, dolce, simpatica, completa dalla A alla Z ti aspetta per massaggi intensi di puro piacere. Chiamami. Tel. 351 0402839

• **AAAAA ZONA STAZIONE LAURA** Super novità, 28 anni, disponibilissima, completissima, con un fisico abbondante, decoltè e lato B da urlo, mani e piedi adorabili per farti rilassare con i miei massaggi intensi e molto speciali, difficile da dimenticare!!!! Tel. 351 0536785

• **ZONA BINGO ALESSANDRIA** appena arrivata signora matura, bionda, simpatica, con un fisico mediterraneo, un decoltè favoloso, pelle chiara, profumata e vellutata, la sensualità e la dolcezza fanno parte di me, ti aspetto per momenti intensi e molto speciali per farti provare i miei massaggi, piedi e mani adorabili Tel. 347 3550612

• **ACQUI TERME** Giovane giapponese. Ragazza di 25 anni, molto brava, carina e dolce ti aspetta per massaggio di puro piacere. Tutto con calma. Vieni a trovarmi, molto rilassante, non ti dimenticherai!! Tel. 366 1886592

• **ACQUI TERME** Camilla, caraibica, esperta, cioccolatino, portoricana molto dolce , disponibile e paziente, tutta pepe e miele. Amante dei preliminari, vieni a provare i miei massaggi per un piacere al naturale. Ti aspetto per momenti unici. Tel. 334 2637575

• **LOREN ALESSANDRIA** Zona stazione, bella signora matura, massaggiatrice erotica. Ti aspetto per un vero momento di relax indimenticabile, da non perdere!! Tel. 347 0316729

• **ALESSANDRIA** ragazza bella, coreana con esperienza per massaggi rilassanti, benefici su tutto il corpo, con lettino. Tel. 333 3300734

• **ALESSANDRIA NOVITA' 20 ENNE LINA** calda come il sole e dolce come il miele, bellissima bambolina affascinante e indimenticabile, maliziosa, con bel lato b, ti aspetta per i tuoi massaggi rilassanti. Tel. 340 0927365.

• **DENISE SPAGNOLA** Alessandria 20 enne, zona pista, travolgente bambolina giovanissima seducente, stupenda, con un mix di bellezza e dolcezza, classe e sensualità, malizia e raffinatezza, ti aspetta in ambiente riservato e pulito senza fretta con i suoi massaggi Tel. 345 8981734.

• **TORTONA** Bella stella, tranquilla, dolcissima, bravissima, buona, sexy, sensuale, un fisico stupendo, ti farò divertire senza fretta, vieni a trovarmi per un massaggio. Solo italiani. Un dolcissimo bacio. Tel. 331 7255333

• **SERRAVALLE SCRIVIA TX CAMILLA TX** giovane, bellissima, affascinante, fisico mozzafiato, molto sensuale, molto decisa, fondoschiena da urlo, deliziosa, con una grande sorpresa vieni a trovarmi per darti dolci sensazioni ed emozioni con i miei massaggi Tel. 320 6628134

• **ALESSANDRIA IN ZONA STADIO** supernovità disponibilissima, completissima, biondina 22 anni da schianto e con un fisico da urlo, un abbondante decoltè, un lato B da urlo, mani e piedi adorabili, ti aspetto per farti sognare con i miei splendidi massaggi, dove le altre si fermano io continuo di sicuro senza fretta Tel. 342 0526941

• **TORTONA** bella Giulia è una bella stella, unica, ucraina, 100% bravissima, ragazza bionda, tranquilla, buona passionale, dolcissima sensuale, una bellissima bambolina vera, con un fisico bello sodo, stupenda, proprio una brava ragazza, ti farò divertire senza fretta con i miei massaggi indimenticabili. Ricevo dalle 09.00 alle 04,30 anche la domenica. Solo italiani Tel. 334 7771889

• **TX ITALIANA TX** Alessandria novita' 338 4897047 ciao il mio nome ' Divia, molto femminile, magra e longilinea e con un bel fisico. Ti aspetto per piacevoli massaggi di relax senza fretta. Se vuoi qualcosa di diverso dal solito vieni da una vera italiana, ti aspetto in un ambiente riservato, tranquillo e soprattutto pulito Ricevo solo italiani. No numero anonimo Tel. 338 4897047

• **BELLA GIAPPONESE** nuova ad Alessandria, con massaggi senza fretta ti aspetta tutti i giorni Tel. 339 1925030 solo italiani

• **TX IN ALESSANDRIA TX** In Alessandria bellissima tx zona stadio, una bambola tx, raffinata, un fisico stupendo, molto sensuale, per massaggi, ti aspetto in ambiente riservato e tranquillo, anche per coppie 24h su 24 chiamami Tel. 334 8702255

• **GIOVANE GIAPPONESE** molto brava e dolce ti aspetta per massaggio di puro piacere, tutto con calma, vieni a trovarmi e non ti dimenticherai Tel. 327 7149235

• **ALESSANDRIA NOVITA' ASSOLUTA** Travolgente bambolina bionda, 25enne, seducente, stupenda, sensuale, maliziosa, decoltè abbondante, ti aspetto per tutti i tipi di massaggi in ambiente pulito e riservato 24 ore su 24, 7 giorni su 7. Tel. 351 0512149

• **AAAAA BELLISSIMA ARGENTINA MORA** snella, dolcissima e massaggiatrice calmissima, raffinata, passionale, simpatica con un fisico da urlo, disponibile, giovane, splendidi massaggi particolari rilassanti, con lettino professionale, splendida, esperta, stupenda, ti aspetta con calma senza fretta, in ambiente pulito e riservato dalle 9,00 alle 24,00 Tel. 340 7025828

• **CASALE, GIAPPONESE,** molto carina, giovane. ti aspetta tutti i giorni, con i suoi massaggi rilassanti Tel. 366 2374655

• **NEW LUANA APPENA ARRIVATA** Ciao! Stupenda ungherese con forme prosperose, ma ben proporzionate e un bel decoltè naturale, un carattere allegro e solare, maggiormente disposta a farti passare dei momenti di assoluto relax con tante coccole e massaggi fatti di dolcezza e molta calma. Tel. 328 4318155

• **TX DOTATA** Alessandria, appena arrivata in città, TX dotata, 21 motivi, massaggi completi, A/P, senza limiti, pelle morbida e profumata, ricevo sola, zona Pista, pochi giorni. Facciamo tutto quello che vuoi. Tel 380 2154300

• **TX ALESSANDRIA TX** Prima volta in città, bellissima Valeria, una giovane tx di 20 anni, completa a fare tutti i tipi di massaggio, vieni a trovarmi sono disponibile 24 ore su 24. Tel. 333 2035229

• **ALESSANDRIA** Zona Pista, signora 40enne italiana, casalinga, capricciosa e dolce ti aspetta in ambiente riservato e tranquillo per massaggi rilassanti. Tutti i giorni, solo italiani e tranquilli. Rispondo solo a numeri visibili. Prezzo piccolissimo. Tel 393 0062907

• **ALESSANDRIA ROXANA** Ragazza italo-ceca per la prima volta in città, bionda, 27anni, completissima, raffinata, un fisico stupendo, molto sensuale. Ti aspetto per massaggi in ambiente tranquillo e riservato. Tel 346 7819427

• **NOVI LIGURE** Orientale, nuova massaggiatrice bellissima, dolce, ti aspetta in posto tranquillo e riservato tutti i giorni per massaggi. Solo italiani. Tel. 389 5950399

• **IN ALESSANDRIA** donna matura, venezuelana, dolce, e paziente, con tantissima esperienza ti aspetta per massaggi rilassanti, veri momenti di relax e complicità. Zona Cristo. Ambiente pulito e tranquillo. Solo italiani. Dalle 15.00 alle 20.00 Tel. 366 5982566

• **RAGAZZA** orientale, dolcissima e simpatica, carina, nuovissima in Alessandria, massaggio rilassante tutti i giorni Tel. 334 8366179 oppure 339 2302399 solo italiani.

• **ZONA STADIO** Lariza 22 anni, appena arrivata, deliziosa bambolina sexy e intrigante, corpo da favola, con un bel lato B per farti rilassare con i miei massaggi, facile da trovare, difficile da dimenticare, ti aspetto per momenti intensi e molto speciali Tel. 340 0562575

• **ALESSANDRIA ZONA CRISTO** Bellissima mulatta fisico da bambola, molto dolce e sexy, discreta, gentile e disponibile per qualunque tipo di massaggio in ambiente pulito, rilassante e riservato. Tutti i giorni dalle 13,00 alle 20,00. Tel. 331 7112974

• **BEATRICE** Alessandria, bellissima ragazza, 35 anni con un fisico da urlo, un abbondante decoltè, un lato b da urlo, mani e piedi adorabili, ti aspetto per farti sognare con i miei splendidi massaggi. Tel. 345 7613604

• **VOGHERA** New Entry, donna matura, dolce, esperta, molto paziente ti aspetta per massaggi in luogo pulito, riservato. Tutti i giorni. Tel. 339 5206489

• **TX LOLA IN ALESSANDRIA TX** abilissima tx italiana, paziente, esperta e molto capace. Maestra del piacere, aperta ad ogni tipo di proposta. Ideale per principianti e giovanotti alle prime armi. Accomodante per uomini di mezza età, perfetta per maturi, praticamente sempre pronta ad esaudire i vostri desideri anche quelli più nascosti. Ti aspetto per massaggi particolari e particolarissimi, tutti i giorni 24 su 24h. Tel. 339 5705821

• **CINESE** nuova ad Alessandria 23 anni bella, capelli lunghi, magra, gentile e simpatica, senza fretta, ti aspetta tutti i giorni con massaggi super rilassanti dalle 09,00 alle 22,00 Tel. 334 1670838 solo italiani

AVVERTENZA
Per le categorie MATRIMONIALI e DEDICHE E MESSAGGI è indispensabile fornire una copia del documento d'identità in corso di validità.

▶ Principali categorie a PAGAMENTO

- Abitazioni Alessandria Affitto offro
- Abitazioni Alessandria Vendo
- Abitazioni altre zone Affitto offro
- Abitazioni altre zone Vendo
- Abitazioni vacanza Affitto offro
- Abitazioni vacanza Vendo
- Agenzie Immobiliari
- Camere ammobiliate & residence
- Cessione acquisizione aziende
- Lavoro offro
- Locali commerciali & box
- Matrimoniali
- Rustici, ville & terreni

Per informazioni su metodi di inserimento e pagamento: 0131.221988

Gli annunci gratuiti verranno pubblicati sulla prima uscita utile
Si può avere la garanzia di pubblicazione prioritaria (la prima uscita disponibile) al costo di **€ 5.00**

Per inserire il tuo annuncio GRATUITO puoi:

- Compilare il Coupon qui sotto, spedirlo o portarlo presso la nostra sede: Unionpubbli3 s.c. in Via Milano, 122 - 15121 Alessandria (AL) Da LUN a VEN - Orari dalle 9:00 alle 12:30 oppure dalle 15:30 alle 18:30
- Mandarlo via **Fax** al **0131 030650** new
- Collegarti al sito **www.dialessandria.it/annunci** registrarti (al primo accesso) e inserire il tuo annuncio;

INSERISCILO ANCHE DAL TUO SMARTPHONE

RUBRICA/CATEGORIA
NOME:
COGNOME:
E-MAIL (posta elettronica):
TELEFONO:
CITTA'/LOCALITA':
*TESTO DELL'ANNUNCIO (**Scrivere qui sotto una parola per casella, max 30 parole**):*

* = CAMPI OBBLIGATORI

L'inserzionista è informato sull'esistenza dei diritti che il D.L. 196/03 riserva al titolare dei dati personali, e in particolare del diritto di verifica e del diritto di richiederne la cancellazione. L'inserzionista pertanto acconsente alla raccolta di tutti i dati forniti e anche alla loro comunicazione ai nostri partners contrattuali.

☐ *Autorizzo il trattamento dei miei dati in conformità al D.L. 196/03* *Firma*

AVVISO AI LETTORI: accertarsi della provenienza del bene che si intende acquistare, al fine di evitare di incorrere nel reato di "incauto acquisto". Tutti gli annunci sono pubblicati sotto l'esclusiva responsabilità dell'inserzionista; chi invia annunci per la rubrica "LAVORO OFFRO" deve attenersi alle leggi vigenti rispettando il divieto a qualunque discriminazione sul sesso. La pubblicazione dell'annuncio è subordinata all'accettazione della direzione. Zapping non è responsabile per la qualità, veridicità, provenienza e puntualità di uscita delle inserzioni e neppure per le conseguenze dirette e indirette che possono derivare dalla non corrispondenza di tali dati rispetto alla realtà.

ATTENZIONE: Gli annunci gratuiti vengono pubblicati appena possibile. Se vuoi la garanzia di pubblicazione sulla prima uscita utile il costo è di € 5.00. Per info 333 5390325

Per inserire il tuo annuncio GRATUITO puoi:

- Compilare il Coupon qui sotto, spedirlo o portarlo presso la nostra sede: Unionpubbli3 s.c. in Via Milano, 122 - 15121 Alessandria (AL) Da LUN a VEN - Orari dalle 9:00 alle 12:30 oppure dalle 15:30 alle 18:30
- Mandarlo via **Fax** al **0131 030650** new
- Collegarti al sito **www.dialessandria.it/annunci** registrarti (al primo accesso) e inserire il tuo annuncio;

INSERISCILO ANCHE DAL TUO SMARTPHONE

RUBRICA/CATEGORIA
NOME:
COGNOME:
E-MAIL (posta elettronica):
TELEFONO:
CITTA'/LOCALITA':
*TESTO DELL'ANNUNCIO (**Scrivere qui sotto una parola per casella, max 30 parole**):*

* = CAMPI OBBLIGATORI

L'inserzionista è informato sull'esistenza dei diritti che il D.L. 196/03 riserva al titolare dei dati personali, e in particolare del diritto di verifica e del diritto di richiederne la cancellazione. L'inserzionista pertanto acconsente alla raccolta di tutti i dati forniti e anche alla loro comunicazione ai nostri partners contrattuali.

☐ *Autorizzo il trattamento dei miei dati in conformità al D.L. 196/03* *Firma*

AVVISO AI LETTORI: accertarsi della provenienza del bene che si intende acquistare, al fine di evitare di incorrere nel reato di "incauto acquisto". Tutti gli annunci sono pubblicati sotto l'esclusiva responsabilità dell'inserzionista; chi invia annunci per la rubrica "LAVORO OFFRO" deve attenersi alle leggi vigenti rispettando il divieto a qualunque discriminazione sul sesso. La pubblicazione dell'annuncio è subordinata all'accettazione della direzione. Zapping non è responsabile per la qualità, veridicità, provenienza e puntualità di uscita delle inserzioni e neppure per le conseguenze dirette e indirette che possono derivare dalla non corrispondenza di tali dati rispetto alla realtà.

ATTENZIONE: Gli annunci gratuiti vengono pubblicati appena possibile. Se vuoi la garanzia di pubblicazione sulla prima uscita utile il costo è di € 5.00. Per info 333 5390325

Ags Servizi vi ricorda i suoi corsi

Prossimi appuntamenti

LAVORI IN QUOTA **(8 ore)** **Lunedì 12 Novembre 2018**

Corso d'informazione, formazione e addestramento per lavoratori addetti ai lavori in quota ed uso DPI III° categoria

MULETTISTA **(20 ore)** **da Lunedì 19 a mercoledì 21 Novembre 2018**

Corso di formazione teorico/pratico per operatori addetti alla conduzione di carrelli elevatori semoventi con conducente a bordo

TRATTORISTI **(13 ore)** **da lunedì 26 a marted' 27 Novembre 2018**

Corso di formazione teorico/pratico per trattori agricoli o forestali a ruote e a cingoli

PONTEGGIATORI **(28 ore)** **da mercoledì 28 Novembre a martedì 11 Dicembre 2018**

Corso di formazione teorico/pratico per lavoratori e preposti addetti al montaggio/-smontaggio trasformazione ponteggi

Secondo D. LGS 81/08

RESPONSABILE INDUSTRIA ALIMENTARE

PERSONALE QUALIFICATO DELLA RISTORAZIONE

PERSONALE NON QUALIFICATO

Regolamenti Europei 852/04 e 178/02

Da noi puoi trovare tutto l'abbigliamento e i Dispositivi di Protezione Individuali

OFFERTISSIMA
FINO AL 30 NOVEMBRE

Camici a partire da € 9,90

Prodotti disinfettanti e detergenti per HACCP

Vai sul sito: www.agsservizi2016.com

Via Vochieri N° 25 - Alessandria

Tel. 0131.482850 - Cell. 333.5072179

agsservizi2016@gmail.com - agsshop2017@gmail.com