Pepite
COMPRO ORO E ARGENTO
VENDITA OROLOGI E GIOIELLI SIA NUOVI CHE D'OCCASIONE
ORAFO a Novi Ligure
Via Mazzini, 145
Cell. 327 4578040

850° ANNI Alessandria 1168-2018

ZAPPING annunci & eventi

Seguici: Zapping Annunci e Eventi
Per la tua pubblicità: 0131.221988

N° 11 dal 05 al 18 giugno '18
il quindicinale delle occasioni e del tempo libero

TROVATI GIOIELLI
COMPRO ORO
GIOIELLI e OROLOGI
ROLEX
C.so Roma, 93 - ALESSANDRIA
Tel. 0131 266203

Registrazione Tribunale di Alessandria: n° 46/2017
Direttore Responsabile: Fausta Dal Monte
Editore: Unionpubbli3 s.c. - Via Milano, 122 - ALESSANDRIA (AL)
Info: Tel. 0131.221988 | Fax 0131.030650 - info@unionpubbli3.it
Coord. stampa: CSQ Centro Stampa Quotidiani SpA - Erbusco (BS)

TUTTI GLI eventi

Da pag 7 a pag 10

primavera Citrea scalda e arreda
Prezzi a farfalla su tutte le stufe
CITREA - Via Giordano Bruno, 168 - Alessandria - Tel. 0131.221595 - 320.0935013
www.citrea.it PELLETeSTUFE seguici su

CUBE ROLL - COSTATA - LOMBATA - TAGLIATA
PICANHA - CARPAZIANA - FIORENTINA E HAMBURGER
BUFALO - BLACK ANGUS - MANZO
PROVENIENTI DA: AMERICA, ARGENTINA, AUSTRALIA, POLONIA E NORD EUROPA
Dedichiamo il nostro tempo agli amanti della carne
RISTORANTE-PIZZERIA PIAZZA MAINO ALESSANDRIA
Dedicatevi un momento magico.
Info e prenotazioni: Tel. 0131.264333 - 342.1493466

aperto 7 giorni su 7
Dragut dal 1992
RISTORANTE BRASILIANO
CHURRASCARIA ■ RODIZIO
Via Vochieri 120 - Alessandria
Tel 0131.260978 - 366.2336452
www.dragut.it divagar610@gmail.com

COMPRO ORO ARGENTO
OLD GOLD ZM
RITIRIAMO ORO, ARGENTO, DIAMANTI E OROLOGI DI PREGIO
MASSIMA VALUTAZIONE IN BASE ALLA QUOTAZIONE GIORNALIERA DI BORSA
VALUTAZIONI GRATUITE, MASSIMA SERIETÀ E RISERVATEZZA, PAGAMENTO IMMEDIATO
Via Dante, 42 - Alessandria
tel. 373 5323488
manzan001@hotmail.com
Orari: lun-ven 9:30 - 12:30 / 15:30 - 19:00
Sabato su appuntamento

EUROGAS
GPL - GAS INDUSTRIALI
IL PREZZO MIGLIORE DELLA CITTÀ
BOMBOLA DA 10 Kg €20
BOMBOLA DA 15 Kg €30
OFFERTA: OGNI 10 BOMBOLE IN OMAGGIO UNA DA 10 Kg.
Via L. Einaudi, 51 - Alessandria - Tel e Fax 0131 342015
*Offerta dedicata agli utenti domestici e solo con ritiro presso la nostra sede.

COMPRO ANTICHITÀ
ILLUMINAZIONE DAGLI ANNI 70' IN GIU'
MOBILI, COSE VECCHIE e ANTICHE
libri, statue tappeti, cartoline, medaglie e divise militare, biancheria della nonna, ceramiche, orologi, statuine in ceramica, mobili tipo svedese, camini, modernariato, quadri e cornici... ANCHE INTERE EREDITÀ
Tel. 320 4010909
0131 224734
SGOMBERO GRATIS IN CAMBIO MERCE

ACQUISTO
VECCHI VIOLINI · MANDOLINI · CHITARRE
BENYO · CERAMICHE LIMOGES · HEREND
THUN · LENCI · CINESERIE · LIBRI
VETRI LALIQUE · VENINI · DAUM · BASTONI
MEDAGLIE · CAPPELLI MILITARI
OROLOGI DA POLSO · MOBILI · ECC.
333.9693374

ACQUISTO AUTO
AUTOPONENTE VENDITA AUTO
Via del Vapore, 51 - Arquata Scrivia (AL)
Cell. 342.9335836 Pietro
www.autoponente.it
autoponentegenova@libero.it

DAVICO
MERCATO DELL'USATO
Km 6 Provinciale 100 - 15059 MONLEALE (AL)
Tel. 0131 1826102 Cell. 340 2862845
Mail: ceramiche.davico@zetar.it

Istituto San Secondo
VIA RATTAZZI 51
ALESSANDRIA
TEL. 0131 - 481965
- RECUPERO ANNI SCOLASTICI PER TUTTI GLI INDIRIZZI
- DOPOSCUOLA
- RIPETIZIONI
- CORSI DI LINGUE

COMPRO AUTO E FURGONI USATI
di qualsiasi marca e modello, anche fuse, incidentate. Pagamento in contanti. Serv. carroattrezzi gratuito
TEL. 333 8920044

COMPRO ORO USATO E ROTTO
MASSIMA VALUTAZIONE
P.zza Genova, 7 - AL
T. 328.2675121
Via San Lorenzo - AL
T. 333 2458759

Primaria società presente da 15 anni sul mercato
ACQUISTA AUTO
PAGAMENTO E PRATICHE IMMEDIATE
anche sinistrate e di grossa cilindrata
servizio carroattrezzi
Tel. 335 6056964 - 339 4840446

AEC Sicura Assistenza
ASSISTENZA ANZIANI (ANCHE 24/24h.)
BABY-SITTER, COLF
VIA RATTAZZI 51 - ALESSANDRIA
TEL. 0131-481965

G3 ITALIA HOLDING Srl
DA 20 ANNI SIAMO LEADER NEL SETTORE DELL'AUTOMOTIVE
PER IL NOLEGGIO A LUNGO TERMINE
- PER AZIENDE E PRIVATI -
SCOPRI QUANTO PUOI RISPARMIARE
per G3 ITALIA
Per informazioni e per il tuo preventivo: 0131.221988 info@unionpubbli3.it

DentalBio CLINICHE DENTALI

Ci curiamo di te.

DENTI FISSI IN GIORNATA

Nella stessa seduta verranno estratti i denti compromessi, applicati 4 impianti in titanio ed avvitata una protesi provvisoria fissa di 10 denti, dopo 3 mesi verrà sostituita la protesi provvisoria fissa con quella definitiva di 12 denti

STRAORDINARIA PROMOZIONE

€ 106 AL MESE

Possibilità di pagamenti personalizzati con prima rata a partire da settembre 2018

IMPIANTO IN TITANIO

a € 300

invece di € 450

Scopri tutte le promozioni su dentalbio.it

Alessandria - Spalto Borgoglio, 108 | 0131.222650 | 800 034 543

Direttore Sanitario DOTT. MARCO SCAGNO | Iscr. Ord. Medici Chirurghi e Odontoiatri Prov. TO n. 2882

APPING annunci & eventi

- Contatti:
- Tel. 0131.221988
- Fax. 0131.030650
- Cell. 333.5390325
- info@unuonpubbli3.it
- www.unionpubbli3.it
- www.dialessandria.it/zapping

Abbigliamento & accessori

Abbigl. & accessori bebè

- **SDRAIETTA** marsupio Chicco vendo Euro 30 Tel. 333 1125530
- **VALIGETTA** borsone duro, blu vendo euro 25 omaggio roba culla tel. 333 1125530
- **LETTINO** bambino anni '60, smontabile, in legno lavorato con rete. lung.130, larg.70, alt. sponde 47,alt. da terra 92 ruote comprese, vendo Euro 50. tel. 0131237031

Abbigl. & accessori donna

- **2 BORSE** ynot, 1 borsa desigual e 1 borsa musto vendo Euro 10 cad. Tel. 349 1923105
- **SPLENDIDO** giubbotto in pelle da donna tg. L vero affare vendo Euro 100 Tel. 327 6803840
- **MAGLIA ALL'UNCINETTO DONNA FATTA A MANO** in puro cotone bianco, elegante. Maniche corte, lunghezza sotto i fianchi (67cm), taglio dritto (tronco 45cm), traforata a motivo rombi. Taglia S. Nuova, vendesi 80Euro.Tel 366 8191885

Abbigl. & accessori uomo

- **GIACCHE DA UOMO** n.2, classiche a 2 bottoni, taglia 52, a quadrettini (fantasia pied de poule), pura lana vergine, una è fatta dal sarto. Come nuove, vendesi 35Euro cadauno. Tel 3668191885

Gioielli & orologi

- **CERCO ORO E PREZIOSI** in regalo anche bigiotteria Tel. 327 6803840

Pellicceria & pelletteria

- **PELLICCIOTTO ECOLOGICO** colore nero, a pelo corto lucido, maniche a 3/4, lunghezza appena sopra i fianchi, marca OVS, taglia M. Nuovissimo mai utilizzato. Vendesi 35Euro. Tel 3668191885
- **PELLICCIA DI CASTORO** marrone scuro/nera, lunga cm 110, taglia 48/50. ottimo stato vendo euro 260,00. telefono 0384804944
- **PELLICCIA VOLPE** argentata della Groellandia, usata poco tg. 46 vendo Euro 200 Tel. 388 3014247

Alimentazione

Enoteche & cantine

- **30 BOTTIGLIONI VERDI** da 2 lt completi di cestelli, contenitori vendo Euro 25, possibilità di consegna Tel. 335 5684851
- **BOTTI** di vetroresina vendo a prezzo tratt. Tel. 333 2114914
- **2 BOTTI** in vetroresina 1hl, porte in acciaio, 1 torchio idraulico diam. 70, vendo Euro 250 tratt. Tel. 339 8009088

Animali & natura

Animali

- **SETTER INGLESI** Cuccioli, età 3 mesi, iscritti, disponibili femmine e maschi. Per visione tel. 328 7665172
- **CUCCIA GATTI** a 1 o 3 posti vendo Tel. 389 0007755
- **MAMMA GATTA** di 1 anno e micetto di 1 mese cercano casa e tante coccole, siamo abituati a vivere in casa Tel. 328 8015282
- **REGALO 3 GATTINI NERI** nati il 10-04-18 Tel. 333 7450754
- **COCORITE ROSEICOLLIS** Calopsite, Diamanti di Gould e Diamanti mandarino singolarmente, in coppia o in blocco vendo. Volendo con dotazione di gabbietta e accessori. Tel. 345 8817537
- **NON HAI TEMPO PER IL TUO ACQUARIO??** Non riesci a fare il cambio di acqua? Rivolgiti a me quale persona esperta, vengo a domicilio a poco prezzo. Tel. 3386736328

PUOI TROVARE TUTTI GLI ANNUNCI ANCHE SU:

DIALESSANDRIA.IT

Cibo & accessori

• **VASCA ACQUARIO 500 LT.** Vendo, usata da 500 lt. con misure: cm. 130x63x61 al prezzo stracciato di 150 euro. Telefona subito al 3386736328 !!!!

• **VASCA ACQUARIO 340 LT.** Vendo, usata da 340 lt. con misure: cm. 101x59x57.5 al prezzo stracciato di 100 euro !!! chiamami subito al 3386736328.

Fai da te & utensili

• **PORTONE** per garage di ferro vendo a prezzo tratt. Tel. 333 211491

Giardinaggio

• **6 PIANTE CACHI** in vaso. altezza 1 metro circa. vendo anche separatamente, 20 euro l'una. tel 0384 804944

• **TETTOIA IN FERRO** larga 3 metri ,lunga 2,50 con 3 lastre grecate ,vendo euro 160 .cell. 3317168835

• **10 SEDIE** da giardino in plastica bianca in ottimo stato vendo Euro 40 Tel. 348 6122378

• **TETTOIA IN FERRO** con pannelli coibentati ,vendo euro 400 ..cell.331 7168835

• **CARRETTE DI LEGNO** come porta vasi, abbellimenti vendo e non solo da Euro 30, 50 e 70 Tel. 338 2003044

• **PISCINA LASGHETO** usata, ottimo stato, completa di accessori copertura termica e riscaldatore mis. 2,80 x 5,30 x 1,20 vendo Tel. 388 9046913

Salute & bellezza

Macch. salute & bellezza

• **BUSTO ORTOPEDICO MODERNO** iperestensore a 3 punti con banda pelvica basculante, regolabile in larghezza ed altezza, taglia XL (bacino 106-115cm). Marca FGP, come nuovo, vendesi 130Euro. Tel. 3668191885

Massaggi fisioterapici

IN ALESSANDRIA ITALIANISSIMA Dolcissima e calmissima signora favolosa e paziente . Ambiente igienico. Prezzo Piccolo solo come prima volta. Tutti i tipi di Massaggi, Veri, Rilassanti e Antistress. Completissimi, come vuoi tu. Sempre senza appuntamento. Devi solo aspettare che Ti rispondo al telefono, richiamami. Grazie. Dal lunedì alla domenica dalle ore 09:30 alle ore 24:00 a 100 metri dalla Stazione Treni. Zona Pista, Via Napoli. **Tel. 342 0053964 - 327 2242065**, Solo Italiani.

PM - 30106/11/18

MASSAGGIATRICE italiana esegue massaggi rilassanti, personalizzabili, non curativi, un vero toccasana per il tuo corpo, sia per uomini che donne. No Sex, per appuntamento **Tel. 338 7531623**

G.P. - 35126/18/2016

ESTETISTA SERIA: offre servizio di pedicure e manicure curativo ed estetico per **DONNE**, **UOMINI** ed **ANZIANI**, pediluvio, trattamento per calli, unghie incarnite, massaggio a piedi e mani con scrub e olio rilassante, applicazione smalto, pulizia viso, depilazione e idratazione corporale **Tel. 345.3540607**

A.V. - 38511/04/18

VUOI STAR BENE IN SALUTE? Signora diplomata, tecnico del massaggio, ti offro, anche a domicilio, un'ora di autentico relax e benessere. Si richiede massima serietà **Tel 333 7551579**

L.V. 1200/13/15

ALESSANDRIA mi chiamo Elisa, sono italiana eseguo massaggi rilassanti, sono diplomata nel massaggio indiano, si usa olio caldo per sciogliere le tensioni, anche massaggio tantra. Mi trovo vicinanze Casale M.to **tel. 339 3861924**

I.A. - 29894/19/14

Parrucchieri

- **CASCO ASCIUGACAPELLI** con piedini diam. 30 della girmi pari al nuovo vendo Euro 45 Tel. 333 4463251

Tempo libero

Antiquariato & oggetti d'arte

COMPRO
MOBILI, COSE VECCHIE E ANTICHE

ILLUMINAZIONE DAGLI ANNI '70 IN GIÙ
Libri, statue, tappeti, cartoline, medaglie e divise militari, biancheria della nonna, ceramiche, orologi, cancelli, porte antiche, camini, abiti firmati, modernariato, quadri e cornici... anche intere eredità. Sgombero case.

PAGAMENTO IN CONTANTI

P.zza Perosi, 5 - Alessandria
Tel. 0131-224734
Cell. 320-4010909
Orario: 9,30-12,20/15,30-19,30
27717/05/14

ACQUISTO
antichi arredi, mobili, soprammobili, lampadari, argenti, quadri, orologi, ceramiche, porcellane, giade, cineserie, biancheria ricamata, bigiotteria, libri, cartoline, monete, medaglie e divise militari. Rilevo intere eredità, sgombero case, alloggi, solai, cantine.
Tel. 338 5873585
Banca: R.B. - Al - 13040/01/16

- **STOCK DI MERCE VARIA** Modernariato vintage oggetti vari, elettronica, stampe, giocattoli, dischi, ecc. Info solo per contatto telefonico al 3398512650
- **MACCHINA DA SCRIVERE OLIVETTI** elettrica olivetti modello "lettera 36", con custodia compresa, é funzionante e ben tenuta. vendo euro 50,00. contattare il numero: 0384804944
- **VETRATA LIBERTY / MEDAGLIERE** in vetrata legata a piombo con cornice in ghigliosce autentica in legno colore noce scuro misura 110 x 160. Le medaglie sono 47 periodo 1913 / 1930, l'opera unica e' completamente originale dell'epoca liberty e perfettamente conservata. Altre info al 3398512650 astenersi perdi tempo
- **DUE CERAMICHE RAFFIGURANTI** coppia di cavalli con orologio di cui una aretini Novara di 150 anni, vendo Euro 50 cad. Tel. 0143 80223 - 334 9252680
- **STAMPE ANTICHE DI ALESSANDRIA E NAPOLEONE** INTERA COLLEZIONE VENDITA SOLO IN BLOCCO CELL.3398512650
- **QUADRI DI CAMPAGNARI** Ottorino, quadri a olio su tela, paesaggio montano 50 x 60 natura morta 60 x 80. Info solo per contatto telefonico al 339 8512650
- **MERCE PER PICCOLE BANCARELLE VINTAGE** OGGETTISTICA DEL PASSATO DAI DISCHI AI DVD ALLE STAMPE ECC....TEL. 3398512650
- **COSE VECCHIE** nuove e antiche della casa vendo Tel. 0131 275333
- **BUFFET PRIMI '900** in ottimo stato, con vetrinetta con vetri molati. Misure base: lung.148,prof.55,alt.99. Misure vetrinetta, lung.140, prof.28,alt.138. Vendo Euro800(ottocento) tel. 0131237031
- **SERVIZIO POSATE NICKEL- BRONZE** totale pezzi:144. marca: lotus gems Bangkok-Thailand. conservati nella valigia originale in legno vendo euro 450,00 trattabili. tel 0384804944
- **QUADRI DEL 900/ MEDAGLIERE LIBERTY TIFFANY** INTERA COLLEZIONE PRIVATA PITTORI LOCALI VENDITA SOLO IN BLOCCO CELL. 3398512650
- **QUADRI SU TELA** dipinti a olio periodo primo del 900 soggetti paesaggi, fiori ecc. Misure varie, con e senza cornice vendita in blocco. Per info dettagliate, al numero 339 8512650.
- **STAMPE ANTICHE DI ALESSANDRIA** vendo e stampe antiche di Napoleone incorniciate, solo in blocco 339 8512650
- **PER RAGIONI DI ETA'** e prossimo al ricovero, vendo molti soprammobili, orologi da credenze, da tasca e da polso, statue, vasi, lumiere, radio, molte monete, valigie in pelle, dischi e vasi di marca, no commercianti, da vedere, prezzi da concordare. Vendo Tel. 338 8650572

- **QUADRI** con colori acrilici, da me dipinti che raffigurano spiagge al tramonto vendo Euro 250 Tel. 334 3151640
- **TAVOLO** primi '900 in ottimo stato. Misure: lung.109, larg.88, alt. 79.Vendo Euro 400 (quattrocento). tel. 0131 237031
- **OROLOGI** antichi e non solo vendo Tel. 338 2003044
- **SERVIZIO POSATE IN OTTONE** e manico in legno: 6 cucchiai, 6 forchette,6 coltelli. da dolce: 6 cucchiai, 6 forchette,6 coltelli. 4 utensili vari vendo Euro 120,00. tel 0384804944

Collezionismo

- **FUMETTI E ALBUM** figurine offro migliaia di Euro per collezioni anche incomplete publicate dal 1930 al 1980 Tel. 320 1124106
- **MEDAGLIE DI GUERRA:** Italo-Austriaca 1915-1918 (I Guerra Mondiale) in bronzo; Campagne d'Italia 1859 (II Guerra d'Indipendenza) in argento. Originali d'epoca. Vendesi 80Euro cadauno. Tel 366 8191885
- **ACCENDINI E POSACENERI** cerco a prezzi modici Tel. 349 6490029
- **MONETE REPUBBLICA ITALIANA** n.177 monete dal 1953 al 1998, 15 varietà diverse di cui una (50 Lire Vulcano 1° tipo) si compone di 104 pezzi. Vendesi in blocco a 95Euro. Tel 3668191885
- **COMODINI** cornici, quadro grande per tavernetta, dischi, opere liriche vendo Tel. 333 1857298
- **DISCHI VINILE 45 33 GIRI** anche senza copertina, stereo 8, spartiti, cartoline/poster/foto di cantanti/gruppi anni 60/70 , giradischi, fumetti RITIRO da privati. Tel. 3772830342
- **COLLEZIONE** "quotidiano ""La Gazzetta dello Sport"" dall'anno 1948 al 2012, (vendo anche annate singole) Tel. 333 2493694"
- **CARTE DA GIOCO** da collezione tarocchi e oggettistica varia vendo a prezzo da concordare anche prezzi singoli no perditempo Tel. 340 3792880
- **MONETE REGNO ITALIA** rame e argento anche rare vendo. Tel 0143 80223 - 339 1915672
- **UNA DELLE PRIME LAVATRICI** a mano marca Perla anno 1970 perfetta, bella x collezionisti vendo Euro 85 Tel. 339 3626186
- **RIPRODUZIONI DI MONETE ANTICHE:** n.2 testone, denario gallia, denario domiziano, bronzo, 120 grana 1859, mezzo dollaro 1861, 5 lire 1827, 3 baiocchi 1849. Vendesi 10Euro cadauno. Tel 3668191885
- **SORPRESE KINDER** gommine mulino bianco, lego anni 60, barbi e bambole con vestiti fatti a mano, cassette stereo, fiabe sonore con 45 giri vendo Tel. 345 2284477
- **DISCHI 33/45 GIRI ANCHE IN BLOCCHI** cartoline bianco e nero, medaglie di guerra e del Duce, orologi da tasca e da polso, radio, Lire 500 in argento cerco, lire di carta vecchie, macchine da scrivere olivetti nere, fiabe, album figurine, vecchie compro Tel. 338 7877224.
- **LE 20 PUBBLICAZIONI I GRIGI** annate 1986/87 (n. 1 a 20) con foto delle squadre dell'Alessandria con foto dei vari giocatori compreso Gianni Rivera (i grigi edizione Amnesia) pz. 20 in perfetto stato vendo euro 140 Tel. 339 3626186
- **35-40 VECCHIE BARBIE** vestite spogliate e tanti vestitini vendo Euro 4 cad. Tel. 339 3626186
- **VECCHI FUMETTI ANNI 1970** es. Isabella, Jolanka, messagna, akim, piccolo ranger, satanic, kriminal, jungla, zorro, zora e tanti altri circa 90/100 vendo Euro 3 cad in ottimo stato Tel. 339 3626186
- **BINOCOLO ANNI 70** "Sanyo Marine 12x50 Coated Optical" con cinta, tappi di protezione lenti, custodia rigida in cuoio con tracolla. Estetica ottima ma lenti rovinate. Vendesi 50Euro. Tel 3668 191885
- **SORPRESINE KINDER TIPO OVULI** molto vecchie mai aperte e collezione di fantasmini, coccodrilli, tartarughine una valigia piena di roba al costo di Euro 75 Tel. 339 3626186
- **5 LOTTI IN VENDITA STOCK** per mercatini, articoli, oggetti vintage, anni 60/70/80/90, oggettistica per hobbisti Tel. 339 8512650
- **GETTONI TELEFONICI E DA FLIPPER** 18 telefonici Sip anni 1964/79 vendo a 60Euro (cadauno 5Euro); vendesi 1 gettone per flipper (apparecchi elettrici Centromatic T.624400 Busto Ar.) a 15Euro. Tel 366 8191885
- **BIGLIE DI VETRO ANNI 70** originali, 528 pezzi di varie misure e colori (523 occhi di gatto, 2 marmorizzate, 3 metallizzate), peso di oltre 3 Kg. Buono stato, vendesi 85Euro. Tel 3668191885
- **TOPOLINO ANNATA** 1978-79, coca cola, betty boop e altro da collezione, dvd, dischi vinile vendo a prezzo da concordare, Alessandria, no anonimi, no perditempo Tel. 340 3792880
- **CALCIO E CICLISMO D'EPOCA** Ricerco materiale tipo riviste, almanacchi, biglietti, maglie, album figurine, cartoline ecc.. cerco anche fumetti Tel. 333 2493694 Renato
- **BOTTIGLIE** di spumanti, champagne, prosecchi, lambruschi, malvasie, vecchie e piene cercasi anche whisky e liquori. Tel. 377 4732100.
- **MONETE ESTERE** 5 Franchi 1830 Francia, 5 Franchi 1873 Belgio (vendesi 50Euro cad.). Varie: Francia, Spagna, Usa, Inghilterra, Israele e Turchia dal 1923 al 1994 (11 pezzi vendesi 25Euro).Tel 3668191885
- **SCIARPE** tifoserie di raso e lana toppe ultras di stoffa, dvd originali, dischi vinile e altro da collezione in Alessandria vendo no anonimi Tel. 340 3792880

CUCINA

Pasta fredda made in USA

Una gustosissima pasta fredda che arriva da oltreoceano ma che sposa perfettamente i nostri gusti.

Ingrendienti per 4 persone: 500 gr di pasta corta, 300 gr di gamberetti sgusciati, una cipolla bianca, una costa di sedano, maionese, sale, olio e pepe.

Preparazione: Tagliate sottilissimi cipolla e sedano e mettete la cipolla a bagno in acqua fredda per almeno un'ora al fine di stemperare il sapore troppo forte, poi unitela al sedano e mettete tutto in un recipiente da portata. Fate bollire i gamberi sgusciati e, appena cotti, scolateli e raffreddateli sotto l'acqua. Nell'acqua di cottura dei gamberi buttate la pasta. A cottura avvenuta scolatela e raffreddatela sotto l'acqua fredda. Mettete pasta e gamberi nel recipiente da portata, aggiungete olio, sale, pepe e maionese non esagerando nella quantità. Mescolate e riponete in frigo la pietanza. Da servire fredda e ancor più gustosa se mangiata il giorno dopo.

• **LIBELLULA PREISTORICA** riproduzione artigianale, in grandezza naturale, su piedistallo, apertura alare, 70 cm, vendo da Euro 40. Tel 334 3151640

• **COLLEZIONE** modellini carrelli elevatori in ferro, nuovi, perfetti ancora nelle scatole scontati del 40% bellissimi pz. 38 vendo Euro 15.50 cad. Tel. 339 3636186

• **PICCOLO DINOSAURO** preistorico su piedistallo in legno, in grandezza naturale lungo 1mt e 20cm vendo Euro 200 non tratt. Tel. 334 3151640

• **BORSA FRIGO ANNI 70** rigida "Gio Style" anni 70, litri 15, portatile, resistente, buono stato. Oggetto vintage. Vendesi 50Euro. Tel 3668191885

• **FRANCOBOLLI CINESI** con stampato Mao vendo Euro 80 cad. Tel. 371 3416590

• **CARTOLINE CANTANTI, GRUPPI MUSICALI, SPARTITI, GADGET MUSICA** documenti foto poster COMPRO solo inerenti a cantanti gruppi musicali anni 60 70 TEL. 3772830342

• **PORTACHIAVI,** accendini da collezione, gomme da cancellare da collezione, sorpresine kinder, liquori mignon e altro, no anonimi, no perditempo Tel. 340 3792880

• **POSTER DI GIOCATORI** squadre, tutto del Milan anni 1995 e tanto altro del Milan prezzo forfettario da concordare con amatore del Milan circa 60 pz. Tel. 339 3626186

• **LIQUORI DA COLLEZIONE** bottiglie Cynar anni 80 e China Martini anni 90, da 70 cl, integre, con sigillo e originale imposta fabbricazione spiriti, stato molto buono, vendesi 30Euro cadauna. Tel 3668191885

• **MEDAGLIE:** Farah Diba Riza Pahlavi (nozze reali di Persia) vendesi 10Euro; Alcock e Brown 1919 (storia dell'aviazione) vendesi 8Euro. Tel 3668191885

• **MONETE RE D'ITALIA** 2 centesimi 1862; 5 centesimi 1922 e 1941; 10 centesimi 1921; 20 centesimi 1921 e n.3 del 1941, 50 centesimi 1939. Vendesi in blocco a 150Euro oppure singolarmente. Tel 3668191885

• **BIGLIETTO PARTITA** 1985 Liverpool juve della curva "Z" strage Heysol per collezionisti vendo Euro 120 Tel. 339 3626186

• **BOTTIGLIE VINO** Cerco Barolo e Barbaresco vecchie annate, prezzi ragionevoli, max serieta'. Tel. 335 7311627

• **AGENDINA** alessandria calcio 1971/72 con foto giocatori, tecnici, commissari, segretari, prep atletico, massaggiatore.. ecc..in perfetto stato vendo Euro 45 figurine molto vecchie e recenti calciatori dell'Alessandria pz. 28 vendo Tel. 339 3626186

• **RASOIO DI SICUREZZA ANNI 70** GILLETTE SLIM TWIST con doppio bordo e apertura a farfalla, in acciaio con manico blu in plastica, custodia. Buono stato, funzionante e sterilizzato. Vendesi 50Euro. Tel 3668191885

Giocattoli & modellismo

• **CALCIO BALILLA** per bambini, altezza regolabile, con palline e segnapunti, perfettamente funzionante. Disponibile a Castellazzo Bormida. Richiesta 20 euro. tel 3351378925

• **PELUCHES** e scatole di latta con oche disegnate vendo a prezzo di realizzo, tutti oggetti nuovi Tel. 0143 80223 334 9252680

Musica, gruppi & strumenti

• **APPARECCHI ELETTRONICI E ALTRO** piatto lenco l 75s giradischi anni 60 piastra pioneer amplificatore mixer proiettore super 8 e cinepresa radio lettori cd oggetti di modernariato solo in blocco Tel. 339 8512650

• **BATTERISTA 60 ENNE** con lunga esperienza ed ottima strumentazione cerca gruppo in Alessandria a scopo divertimento, non alle prime armi, genere preferito musica da ballo anni 60/70, disco dance, blues. Si valuta anche la possibilità di brevi sostituzioni. Per contatti Marco, tel. 339 4929308.

• **DISCHI VINILE** in vendita, periodo anni 60 /70 / 80 - musica disco, rock, italiana e altro 33 / 45 giri (vendo tutta la collezione completa) 339 8512650

• **FISARMONICHE** usate cerco in acquisto da privato Tel. 338 4872975

• **DISCHI IN VINILE 45 33 GIRI LP STEREO 8** spartiti, stereo8 COMPRO anche senza copertina e in blocchi. TEL. 3772830342 (ore 20)

• **GIRADISCHI READER DIGEST** stereo 606, ottimo stato e completo di accessori vendo a 150 Euro. Tel. 334 9252680 0143 80223

• **TASTIERA MUSICALE** nuova, della GEM per inutilizzo con incorporato lettore cd, floppy disck vendo Euro 200, pagato Euro 2800 Tel. 338 8428894

• **400CD E DVD** cedo a 1 Euro cad o in blocco con custodia senza graffi,musica classica, new age, moderna, visibili a Novi Ligure Tel. 339 4998744

• **6 DISCHI 33 GIRI CLASSICI** Verdi, Rossini, Luciano Tajoli, opere liriche eseguite dal Corpo Mus. dell'Aeronautica Militare. Condizioni perfette, vendesi 20Euro cadauno. Tel 3668191885

• **PIANOFORTE** primi 900 perfetto vendo Euro 3000 tratt. Tel. 349 1062569

• **DISCHI LP 45 33 GIRI STEREO 8** spartiti chitarre riviste giornali fumetti anni 60/70 RITIRO da privati Tel. 3772830342

Riviste, libri & fumetti

• **ALBUM DI FIGURINE** incomplete cerco Tel. 327 6803840

PROSEGUE A PAG 11

INSERISCI ANCHE TU
IL TUO EVENTO
MANDA IL COMUNICATO
STAMPA A:
eventizapping@gmail.com
OPPURE CHIAMA
333 5390325

Zeventi

IL GIORNALE NON È RESPONSABILE DI EVENTUALI CAMBIAMENTI DI DATA O PROGRAMMA

ANTEPRIMA
PUNTO PREVENDITA
ticketone.it
BIGLIETTERIA E INFORMAZIONI
0131 250600
www.gruppoanteprima.com
PIAZZA GARIBALDI 40
ALESSANDRIA

Da giovedì 7 a lunedì 11 giugno

DOVE: Pontecurone .18,00

FEST'AVIS ESTATE 2018

Per cinque sere i volontari dell'Avis di Pontecurone vestono i panni dei cuochi professionisti per far gustare le loro specialità. Inoltre tutte le sere, dalle ore 18, aperitivi con cocktail nel Chiostro esterno di Palazzo Bertarelli, musica dal vivo e serate a tema.

INFO: Fb @Avis Pontecurone

Venerdì 8, sabato 9, domenica 10 giugno

DOVE: Pasturana .

ARTEBIRRA 2018

Appuntamento gastronomico dedicato alla birra artigianale con selezione di prodotti locali e musica dal vivo. Venerdì 8 dalle ore 19.00, apertura degli stand gastronomici accompagnati dalla musica di "Gianni Nesto" e gli "SKDK". Sabato 9 dalle ore 15, laboratori birrari diretti dall'esperto "Kuaska" e alla sera rock live con i "Funky Town". Domenica dalle ore 16, "Dj Rock" e animazione di danze irlandesi a cura di "Celtic Al".

INFO: Tel. 334 9137891
www.prolocopasturana.it
proloco@comune.pasturana.al.it
Fb @proloco.pasturana

Venerdì 8, sabato 9, domenica 10 giugno

DOVE: Voghera .10,30

HOP HOP STREET FOOD

Lo Street Food Tour nelle principali piazze del nord Italia arriva a Voghera. Pasta, Pizza, Churrasco, Paella, Hamburger, Pesce, Prezel e molto altro. Stand gastronomici con cibo di strada proveniente da tutto il mondo invaderanno Piazza Duomo.

INFO: Tel. 039 9081411
www.hophopstreetfood.com
Fb @HopHop StreetFood

Venerdì 8, sabato 9, domenica 10 giugno

DOVE: Ponti .

RADUNO POLENTARI D'ITALIA 2018

Per tre giorni Ponti diventa un vero e proprio percorso gastronomico alla scoperta dei prodotti tipici di 9 regioni offerti da 17 Pro Loco provenienti da tutta Italia, convegni sulla storia e l'importanza del mais, concorsi di pittura, musica dal vivo, dj e molto altro. Per conoscere il programma completo www.radunopolentari.com.

INFO: Tel. 346 6749831
www.radunopolentari.com
@radunopolentariitalia2018

Venerdì 8, sabato 9, domenica 10 giugno

DOVE: Predosa .19,30

33° SAGRA DELLA FRAGOLA

33esimo appuntamento con la "Sagra delle Fragole" organizzata dalla Pro Loco di Predosa. Presso il Palatenda verranno servite tante specialità. Tra le più caratteristiche il risotto con le fragole ed i celebri agnolotti predosini, accompagnati dai vini Doc della Cantina sociale di Mantovana.

INFO: Tel. 339 5632773
www.comune.predosa.al.it

Da venerdì 8 a domenica 17 giugno

DOVE: Breme .

33° SAGRA DELLA CIPOLLA ROSSA

La cipolla rossa protagonista a Breme nella consueta sagra, giunta ormai alla 36° edizione, con il suo menù a base di cipolla rossa e le serate pizza. Tutte le sere intrattenimenti musicali dal vivo ed esibizioni di scuole di danza con musica per tutti, mercatino artigianato e hobbisti con oltre 50 bancarelle al sabato sera e alla domenica tutto il giorno, mostre fotografiche e visite guidate, e luna park per i più giovani, il tutto ad ingresso libero.

INFO: Tel. 328 7816360
www.sagracipollarossa.it
info@sagracipollarossa.it

Sabato 9, domenica 10 giugno

DOVE: Nizza Monferrato .

CORSA DELLE BOTTI E MONFERRATO IN TAVOLA

Nizza Monferrato fa da location per la tradizionale gara tra le ditte vinicole "Palio delle Botti Città del Vino", che sarà accompagnato da piatti e specialità del territorio preparate dalle Pro Loco locali per "Monferrato in Tavola". Spettacoli di musica dal vivo, esposizione delle attività commerciali e artigianali del territorio, mercatino dell'antiquariato e dell'artigianato, animazione per bambini e molto altro.

INFO: Iat Nizza Monferrato 0141 727516
www.comune.nizza.at.it
Fb @iat.nizzamonferrato

Sabato 9 giugno

DOVE: Cereseto .20,00

FESTA DELLE CILIEGE 2018 CON MOJITO SOTTO LE STELLE

La Pro loco di Cereseto organizza la "Festa delle ciliegie 2018" con cena sotto le stelle a lume di candela a base di paella, fritto di pesce e mojito. Inoltre, intrattenimento musicale con la disco dance di "B-Side Party Dance".

INFO: www.prolococereseto.it
prolococereseto@libero.it
Fb @Pro Loco di Cereseto.AL

Domenica 17 giugno, domenica 15 luglio

DOVE: Alessandria .9,00

MERCATINO RIONALE DEL RIUSO

Doppio appuntamento con il Mercatino Rionale del Riuso, in Corso Acqui (Zona Cristo) presso il Centro Don Bosco che ospiterà stand con prodotti di ogni tipo tutti creati da oggetti di recupero e di riciclo, dall'abbigliamento, all'oggettistica, all'arredamento.

INFO: Tel. 333 7541695

Sabato 9, domenica 10, sabato 16, domenica 17 giugno

DOVE: Tassarolo .19,30

22° SAGRA DEL NIBIÖ E DEL SUPER AGNOLOTTO

Come ogni estate ritorna il consueto appuntamento enogastronomico di Tassarolo organizzato dalla Pro Loco con ottimo vino, i Superagnolotti, il Salamino di Tassarolo , le Grigliate e l'arrosto al Gavi. Musica ed allegria sino a tarda sera con gli "Appaloosa", l'"Orchestra Luca Panama", "Mondo di Notte", "Maury e Oscar".

INFO: Tel. 0143 342003
protassarolo@gmail.com
Fb @prolocotassarolo

Sabato 9, domenica 10 giugno

DOVE: Garbagna .

CILIEGE IN FESTA

Manifestazione consolidata che si svolge all'insegna della tradizione, finalizzata alla promozione turistica dell'alta Val Grue. La regina della manifestazione è "la ciliegia di Garbagna". Per due giorni in Piazza Doria stand gastronomici, musica dal vivo, mostre pittoriche, mostra di bonsai, arte e artigianato e passeggiata organizzata dalla UISP con al ritorno degustazione a cura della condotta Slow Food.

INFO: Tel. 345 837 8208
info@prolocogarbagna.al.it
Fb @Pro loco Garbagna - Al

Venerdì 15, sabato 16, domenica 17 giugno

DOVE: Castellazzo Bormida .19,00

SAGRA DEL FRITTO MISTO

L'"Andeira Onlus", in collaborazione con "Il Sole Dentro" e "Pesca e Friggi" organizza la "Sagra del Fritto misto" presso l'area polifunzionale nel P.le 1°Maggio. L'apertura della sagra è alle ore 19 con la possibilità di asporto, mentre dalle ore 22 musica live con i "50 Special" venerdì, "Jessica Lopez - Y Fiesta Latina" sabato e "Enrico Cremon - Notte Italiana" domenica.

INFO: rabeppe@libero.it
www.andeiraonlus.it

BREME
POLISPORTIVA BREMESE
PROMUOVE ED ORGANIZZA LA:
36ª SAGRA DELLA CIPOLLA ROSSA De.Co.
dall'8 al 17 GIUGNO 2018
BREME (PV)
Dalle ore 19,30 TUTTE LE SERE in CUCINA RICETTE DI TRADIZIONE POPOLARE
A BASE DELLA FAMOSA "CIPOLLA ROSSA De. Co." di BREME.
Alla DOMENICA il Ristorante sarà aperto anche a MEZZOGIORNO dalle ore 12,30 alle 15,30.

Venerdì 15, sabato 16, domenica 17 giugno

DOVE: Montaldo Bormida **.19,00**

SAGRA DELLA FARINATA

Torna l'appuntamento con la "Sagra della Farinata", organizzata dalla Nuova Pro Loco di Montaldo Bormida presso Piazza Nuova Europa. Tre serate con musica dal vivo e stand gastronomici che, oltre alla farinata, offrono ravioli, carne, vino, dolci tipici e molto altro.

INFO: Tel. 335 1213018
prolocomontaldobormida@gmail.com
Fb @Nuova Pro Loco Montaldo Bormida

Sabato 16, domenica 17 giugno

DOVE: Pietra Marazzi **.19,30**

SUA MAESTÀ IL PESCE!

La S.o.m.s. di Pietra Marazzi, con il patrocinio del Comune, organizza la sagra del pesce "Sua Maestà il Pesce!", con un menù di pesce e non solo accompagnato dai vini della cantina "La Maranzana" da gustare sulla Terrazza San Martino (si cena anche in caso di pioggia), il tutto accompagnato dall'intrattenimento musicale di "Manuele".

INFO: Fb @SOMS Pietra Marazzi

Domenica 17 giugno

DOVE: Pasturana **.8,00**

IL MERCATINO DELL'USATO

Ogni terza domenica del mese da aprile ad ottobre, in via Vecchia Pozzolo, mercatino dell'usato con prodotti di hobbistica, antiquariato, modernariato, libri, giocattoli, abbigliamento, accessori e tanto altro. Inoltre musica e mercatino dedicato ai bambini.

INFO: Tel. 340 9295732
francesca.eventi2018@libero.it
Fb @Il Mercatino di Pasturana

Domenica 17 giugno

DOVE: Tortona **.**

QUATAR PASS PER TIMURASS

8ª edizione dell'evento enogastronomico itinerante organizzato da Slow Food Piemonte e Valle d'Aosta e la Condotta del Tortonese. Una giornata dedicata al vino Colli Tortonesi Timorasso DOC e alla scoperta del territorio e delle sue risorse naturali e culturali. Saranno coinvolte molte tra le migliori aziende vitivinicole del territorio.

INFO: Tel. 335 636559
condottadeltortonese.blogspot.it
Fb @QuatarPassPerTimurass

Fino a domenica 1 luglio

DOVE: Piovera **.**

ARTEAMORE - METAMORFOSI DELL'EROS

Il Castello di Piovera ospita anche quest'anno la mostra d'arte contemporanea "Arte&Amore - Metamorfosi dell'Eros" per la rassegna "Fossili Moderni", organizzata dalla Sezione Culturale il Gufo della Pro loco di Piovera in collaborazione con il Castello di Piovera. La mostra è a cura di Niccolò Calvi di Bergolo e Giuseppe Castelli ed è visitabile fino al 10 giugno, sabato e domenica dalle 15.30 alle 19.00, mentre dall'11 giugno fino al 1 luglio nei giorni di apertura del Castello di Piovera.

INFO: Tel. 0131 698027 - 0131 698128
www.castellodipiovera.it
Fb @CastelloDiPiovera

Fino a domenica 1 luglio

DOVE: Alessandria **.**

VENI, VIDI, BICI!

Presso il Museo ACdB - Alessandria Città delle Biciclette, la mostra "VENI, VIDI, BICI!", che raccoglie una serie di lavori dedicati alle due ruote dell'illustratore ed artista alessandrino Riccardo Guasco. La mostra è patrocinata dal Touring Club Italiano e sarà visitabile fino al primo luglio presso la nuova sede museale alessandrina, allestita all'interno di Palazzo del Monferrato. L'artista, attraverso le sue opere, indaga nell'universo delle biciclette attraverso studi, schizzi e disegni.

INFO: Tel. 0131 313400
info@acdbmuseo.it
www.acdbmuseo.it
Fb @AcdBMuseo

Martedì 5, mercoledì 6, giovedì 7, martedì 12 giugno

DOVE: Alessandria **.**

INCONTRI MUSICALI

Presso l'Auditorium di Palazzo Cuttica, in via Parma 1, si terranno i concerti di fine anno degli alunni del Conservatorio "Antonio Vivaldi" di Alessandria. Da martedì 5 a giovedì 7, alle ore 21, gli alunni delle classi di strumento e musica d'insieme, si esibiranno nel corso delle tre serate mentre martedì 12 alle ore 16.30 si esibiranno gli alunni del corso di composizione musicale elettroacustica.

INFO: tel. 0131 051500
info@conservatoriovivaldi.it
www.conservatoriovivaldi.it
fb @conservatoriovivaldi

Mercoledì 6 giugno

DOVE: Casale Monferrato **.16,00**

UNA NUOVA OPERA PER LA GIPSOTECA BISTOLFI

Presso il Palazzo Municipale, alle ore 16, presentazione della nuova opera che arricchirà la collezione della Gipsoteca Bistolfi di Casale Monferrato. Si tratta di un'opera autografa di Leonardo Bistolfi, un disegno in carboncino che raffigura il ritratto del musicista Luigi Ernesto Ferraria, firmato e datato 1897 e donato al museo dal signor Gian Marco Savio.

INFO: Comune di Casale Monferrato 0142 444223
www.comune.casale-monferrato.al.it
fb @ComuneDiCasaleMonferrato"

Mercoledì 6 giugno

DOVE: Novi Ligure **.21,00**

TONI CAPUOZZO A NOVI LIGURE

Toni Capuozzo, giornalista inviato di guerra del gruppo Mediaset e scrittore, sarà a Novi Ligure presso il Salone di Rappresentanza di Palazzo Municipale di via Giacometti 22, per presentare il suo libro "Andare per i luoghi del '68" (il Mulino, 2018); dialogherà con l'autore l'Assessore alla Cultura Cecilia Bergaglio.

INFO: Tel. 0143 76246
www.comunenoviligure.gov.it
Fb @Comune di Novi Ligure | Pagina Ufficiale

Mercoledì 6 giugno

DOVE: Alessandria **.21,00**

CONTRO LE GRANDI OPERE. IN DIFESA DEGLI SPAZI SOCIALI

Al Laboratorio Sociale saranno ospiti il sindaco di Napoli Luigi de Magistris, il giornalista Giacomo Russo Spena e l'attivista di Stop Biocidio Napoli Egidio Giordano, per un incontro dal titolo "Contro le grandi opere. In difesa degli spazi sociali", nel quale si discuterà di mobilitazioni popolari e grandi opere, di partecipazione e spazi sociali e verrà presentato il libro scritto da Spena "Demacrazia".

INFO: www.labsociale.it
info.laboratoriosociale@gmail.com
Fb @Laboratorio Sociale Alessandria

Venerdì 8, sabato 9 giugno

DOVE: Ovada **.**

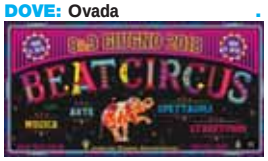

BEAT CIRCUS 2018

Il Parco Pertini di Ovada ospita per la quarta volta "Beat Circus", due giornate all'insegna della musica con tre band accompagnate dai dj set a cura di Peakbeat Soundsystem, accompagnati da esposizioni artistiche, street food con eccellenze locali, bancarelle di artigianato, area bimbi, area fitness e, per la prima volta, un'area spettacoli dedicata.

INFO: www.peakbeat.org
Fb @Peakbeat

Sabato 9 giugno

DOVE: Tortona **.14,30**

TORTONA BOOK FESTIVAL

Promosso dalla Biblioteca Civica "Tommaso de Ocheda" di Tortona, "Tortona Book Festival" è una manifestazione di promozione della lettura che con una serie di iniziative coinvolgerà i siti più caratteristici del Polo Culturale Civico. Presso il cortile dell'Annunziata ci sarà l'avvio della manifestazione con l'apertura degli stand e la presentazione di libri, mentre presso la Piazzetta Marconi si terranno delle letture in pubblico che coinvolgeranno i bambini. Per i programma completo pagina fb @Biblioteca Civica "Tommaso De Ocheda" di Tortona.

INFO: Tel. 0131 821302
biblioteca@comune.tortona.al.it
Fb @Biblioteca Civica "Tommaso De Ocheda" di Tortona

Sabato 9 giugno

DOVE: Alessandria **.17,00**

A CROONER IN "BORSALINO"

Ad aprire la nuova stagione di Red Note, un concerto dedicato agli ospiti della casa di riposo Borsalino, in piazza Matteotti ad Alessandria. Protagonista il quintetto di Franco Rangone con il suo repertorio di canzoni americane swinganti, prese dai successi di Frank Sinatra, Tony Bennet, Bing Crosby, per citarne solo alcuni. All'evento potrà partecipare gratuitamente anche il pubblico esterno.

INFO: Tel. 333 3711638
www.alessandriajazzclub.com
alessandriajazzclub@libero.it
Fb @alessandriajazzclub

Sabato 9 giugno

DOVE: Moleto .21,00

FANTASMAGORIE, PASSEGGIATA A LUME DI CANDELA

Serata itinerante nella suggestione notturna della candele che verranno consegnate ai partecipanti al ritrovo presso il Bar Chiuso Moleto. L'evento è di tipo storico-letterario a carattere divulgativo condotto da Jennifer Radulovic, storica e divulgatrice. Nell'ultima tappa i convenuti potranno assistere alla proiezione di immagini e documenti dell'epoca. La prenotazione è obbligatoria al costo di 10 euro a persona.

INFO: Tel. 391 7487663
ilcircolodelgotico@hotmail.com
Fb @Il Circolo del Gotico

Sabato 9 giugno

DOVE: Vignale M.to .11,00

CUNTRA' FEST - LA NOTTE BIANCA DI VIGNALE MONFERRATO

Artisti, musicisti, artigiani e designer invaderanno creativamente le vie di Vignale Monferrato per la festa delle contrade. Dalle ore 11 fino a tarda notte, mercatino creativo dedicato all'artigianato tradizionale e digitale, al design, all'illustrazione e all'editoria indipendente, mostre fotografiche e di pittura, street food e concerti live.

INFO: www.prolocovignalemonferrato.it
info@prolocovignalemonferrato.it
Fb @Pro Loco di Vignale Monferrato

Sabato 9 giugno

DOVE: Novi Ligure .18,00

PRESENTAZIONE DI "COMMEDIANTI" A PALAZZO PALLAVICINI

Nel salone di rappresentanza di Palazzo Pallavicini, presentazione organizzata nell'ambito de "La Torre di Carta" dell'ultimo saggio di Giampaolo Grassi "Commedianti. Andreotti, Berlusconi e la mafia". Introduce e dialoga con l'autore Simone Tedeschi.

INFO: Tel. 0143 323071
www.edizioniepoke.it
Fb @edizioni.epoke

Sabato 16, domenica 17 giugno

DOVE: Casale M.to .

MONFRÀ JAZZ FEST

Primi due appuntamenti con "Monfrà Jazz Fest 2018", festival jazz a Casale Monferrato e dintorni organizzato dall'"Accademia Europea d'Arte Le Muse". Sabato 16 alle ore 19.00 presso la Canonica di Corteranzo a Murisengo, per la rasegna "MonJF - on the natural road", passeggiata in vigna con concerto al tramonto della "Traditional T.S. Jazz Band". Domenica 17 alle ore 17 presso la Drogheria Corino di Casale Monferrato, per la rassegna "MonJF - performing arts: Book in jazz" l'appuntamento "Sassofoni e Pistole" con Franco Bergoglio ed Emilio Costantini.

INFO: Tel. 366 4065862
info.monjf@gmail.com
Fb @MonJazzFest

Sabato 16 giugno

DOVE: Lerma .18,00

LERMA MEDIEVALE

Fiera Medioevale giunta alla sua terza edizione organizzata da AssoLerma in collaborazione con il Comune di Lerma. L'evento è un grande spettacolo teatrale all'aperto di storia medievale con tornei d'armi e giocoleria eseguiti da circa 40 figuranti provenienti da tutto il Nord Italia.

INFO: Fb @Lerma Medievale

Sabato 16 giugno

DOVE: Rosignano Monferrato .22,00

ROSINIGHT

Presso la Cantina del Monferrato, appuntamento con l'evento pensato e realizzato dai ragazzi di Rosignano Monferrato per offrire ai giovani una serata di divertimento con musica e cibo tra le colline del Monferrato. L'ingresso è libero.

INFO: Fb @Rosinight

Domenica 17 giugno

DOVE: Casale Monferrato .20,00

BUSCAGLIONE PROJECT AL CASALE COMICS E GAMES

I "Buscaglione Project", sestetto di Novi Ligure conosciuto in tutta italia per ricreare fedelmente il mito del cantante torinese, si esibiscono al Castello di Casale Monferrato in occasione del "Casale Comics e Games". L'esibizione sarà accompagnata da "Drawing Jazz", un disegno collettivo dedicato al musicista improvvisato dai disegnatori del festival.

INFO: Tel. 349 4987767 - 333 8942078
www.casalecomicsandgames.com
Fb @Casale ComicseGames

Domenica 17 giugno

DOVE: Gavi .10,00

GAVI FORTE DI CULTURA

Spettacolo teatrale itinerante messo in scena dagli attori del "Teatro Società", ispirato alla storia del Forte di Gavi e ai molteplici significati della Fortezza, Bene Culturale del Polo Museale del Piemonte.

Il progetto è sostenuto da Compagnia di San Paolo ed è nel calendario eventi dell'Anno Europeo Patrimonio Culturale 2018. Costo ingresso al Forte 5 euro, richiesta la prenotazione.

INFO: Tel. 392 2906760
prenotazione@teatrosocieta.it
www.teatrosocieta.it
Fb @teatrosocietà

Martedì 5 giugno

DOVE: Pozzolo Formigaro .20,00

STRAPOZZOLO

Tradizionale corsa podistica per le vie del paese, giunga ormai alla 28esima edizione. Per la corsa competitiva di 6 km partenza alle ore 20.30, con validità come prova del Circuito Provinciale AICS 2018. La corsa non competitiva di 2 km partirà alle ore 20.00. Iscrizione dalle ore 18.00 presso il Circolo ANSPI "Giardino" di Via P. Oddone 26. Al termine della corsa rinfresco per tutti e partecipanti e premiazione.

INFO: 339 2628182 - 335 7448464
prolocopozzolese@live.it
Fb @Proloco Pozzolo Formigaro

Mercoledì 6 giugno

DOVE: Casale Monferrato .21,00

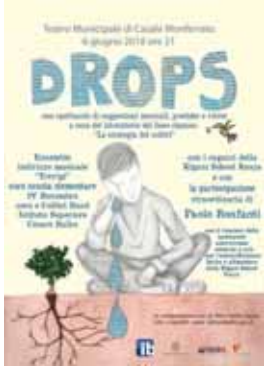

DROPS

Sul palco del Teatro Municipale "Drops", uno spettacolo di suggestioni musicali, poetiche e visive a cura del laboratorio del liceo classico "La strategia del colibrì". Parteciperanno allo spettacolo i ragazzi dell'indirizzo musicale "Trevigi", i bambini della scuola elementare IV Novembre ed il coro della Trevigi e del Balbo e alla "Colibri band", che suoneranno con Paolo Bonfanti, oltre ai ragazzi della "Kigani School" di Meru. Il ricavato andrà al progetto di sostegno alle scuole della "Meru Kenya" per la costruzione di orti e cisterne di raccolta d'acqua.

INFO: www.istitutobalbo.gov.it

S.O.M.S. PIETRA MARAZZI

Con il Patrocinio del Comune di Pietra Marazzi

A PIETRA MARAZZI SI CAMBIA! NON C'E' IL MARE MA... ECCO A VOI:

SABATO 16 GIUGNO

IL PESCE!

DOMENICA 17 GIUGNO

PIETRA MARAZZI, DALLE ORE 19:30

PRESSO LA TERRAZZA SAN MARTINO

COCKTAIL DI GAMBERETTI - TOMINO CON O SENZA SPECK – ANTIPASTO CAMPAGNOLO

PASTA CON GAMBERI E ZUCCHINE – AGNOLOTTI CON STUFATO, IN BIANCO E CON VINO

FRITTO MISTO – GAMBERONI ALLA GRIGLIA – PESCE SPADA – SALAMINI – BISTECCA DI COPPA
PATATINE FRITTE – VERDURE ALLA GRIGLIA

MERINGATA – BONÈT – SORBETTO – VINI DELLA CANTINA "LA MARANZANA" – BIRRA E BIBITE

SABATO 16 GIUGNO

SI BALLA E CANTA CON MANUELE

DOMENICA 17 GIUGNO

STRUTTURA COPERTA – SI CENA ANCHE IN CASO DI PIOGGIA – BANCO DI BENEFICENZA

Made with ♥ by www.meetideas.it

Giovedì 7 giugno

DOVE: Alessandria .17,00

OFFICINEMA 2018

Presso la Sala Castellani della Camera di Commercio di Alessandria, in via Vochieri 58, la presentazione dei cortometraggi realizzati nell'ambito di "Officinema 2018", laboratorio cinematografico per gli studenti delle Scuole Superiori della Provincia di Alessandria.

INFO: www.officinemalessandria.it
Fb @officinemalessandria

Venerdì 8, sabato 9, domenica 10 giugno

DOVE: Pozzolo Formigaro .

FESTIVAL OLISTICO NATURALMENTE BEN-ESSERE

Nella splendida cornice del Castello Medioevale, la seconda edizione del "Festival Olistico Naturalmente Ben-Essere". Tre giorni all'insegna del benessere fisico e mentale con trattamenti olistici, meditazioni, mercato di prodotti naturali ed olistici, attività per bambini, conferenze tenute da esperti in discipline olistiche, meditazioni guidate, danze, bagni sonori e la sera coinvolgenti concerti de "I Boira Fusca", del duo "Nitya e Ninad" e dei "Drum 21".

INFO: Tel. 339 5984309
www.festivalbenesserepozzolo.it
g.aidan66@yahoo.it
Fb @Festival Olistico Naturalmente Ben-Essere

Venerdì 8 giugno

DOVE: Lu Monferrato .21,30

VARIAZIONI SUI SETTE PECCATI CAPITALI

Spettacolo teatrale in terrazza a Bodelacchi incentrato sui sette peccati capitali scritto e diretto da Laura Bombonato. Ingresso è ad offerta con prenotazione obbligatoria.

INFO: Tel. 347 4513178
laurabombonato@yahoo.it

Venerdì 8 giugno

DOVE: Cereseto **.21,00**

PASSEGGIATA SOTTO LE STELLE

La Pro Loco di Cereseto organizza una "Passeggiata sotto le stelle". Partenza dal cortile del Municipio di Cereseto per una camminata di circa 7 km tra le colline ed i sentieri del paese con paesaggi ed emozioni notturne.

INFO: www.prolococereseto.it
prolococereseto@libero.it
Fb @Pro Loco di Cereseto.AL

Venerdì 8 giugno

DOVE: Casale Monferrato **.18,30**

LA CAMMINATA DEL PO

L'Associazione Santa Caterina Onlus, in collaborazione con l'Associazione Amici del Po di Casale, organizza una camminata con un percorso di 11 km, con arrivo alla sede degli Amici del Po. Si attraverserà il Po in barcé da Morano, a sponda opposta, dopodiché si riprenderà il cammino fino alla sede in regione Torcello. Partenza dal sagrato di Piazza Castello. Quota partecipazione 20 euro.

INFO: Tel. 0142 591375
info@santacaterinacasalemonferrato.it
Fb @SantaCaterinaOnlus

Sabato 9, domenica 10 giugno

DOVE: Alessandria **.9,00**

6° RADUNO NAZIONALE DI MEZZI MILITARI D'EPOCA

La Cittadella ospita il "6° Raduno nazionale di mezzi militari d'epoca", organizzato dal direttivo della A.N. Bersaglieri sezione "E. Franchini" di Alessandria. Scene di scontri a fuoco, rievocazioni, visite al museo delle divise storiche e alle struttura difensive della fortezza. L'ingresso è ad offerta libera per la manutenzione della Cittadella.

INFO: Tel. 392 9545086
rrwgoz@gmail.com

Sabato 9, domenica 10 giugno

DOVE: Mirabello Monferrato **.**

8° VESPA RADUNO NAZIONALE ALLE PORTE DEL MONFERRATO

8° Vespa Raduno nazionale "Alle porte del Monferrato" valido per il Capionato Turistico Vespa Club d'Italia con giro per le colline e visita alle distillerie della zona. Costo iscrizione 10 euro, con il pranzo 25 euro (con prenotazione). Inoltre possibilità di campeggio in loco o pernottamento in alcun bed and breakfast della zona.

INFO: Tel. 339 6393438 - 331 7239393
mirabellomonferrato@vespaclubditalia.it
Fb @Vespa Club Mirabello Monferrato

Sabato 9 giugno

DOVE: Gamalero **.18,00**

ANGOLI SEGRETI 2018

A Gamalero torna "Angoli Segreti", l'evento organizzato dalla Pro Loco con il patrocinio del Comune, ad ingresso libero. Per le strade e nei cortili del paese attori, musicisti, ballerini, cantanti, pittori e giocolieri per oltre 15 spettacoli di musica, danza e teatro accompagnato da street food con prodotti del territorio, birra artigianale e vini rinomati.

INFO: Fb @Angolisegretigamalero

Sabato 9 giugno

DOVE: Valenza **.17,00**

COLOR VIBE VALENZA

Valenza ospita la prima edizione della "Color Vibe", in collaborazione con l'Istituto di Istruzione Superiore "Benvenuto Cellini" e VGA. Un percorso lungo 5 chilometri che si può percorrere ballando, camminando, correndo indossando le t-shirt bianche incluse nell'iscrizione. Ogni concorrente avrà a disposizione una bustina di colore da poter utilizzare ogni 15 minuti circa nel "lancio collettivo". Ritrovo presso Viale Luciano Oliva (zona Scuola Media Pascoli).

INFO: www.colorvibe5k.it/localita/valenza18
info@colorvibe5k.it
Fb @Color Vibe

Domenica 10 giugno

DOVE: Alessandria **.16,00**

FESTA DEL 25° ANNIVERSARIO AVOI

L'Associazione Volontari Ospedalieri per l'Infanzia organizza, in occasione del suo 25° anniversario, una giornata di festa all'insegna della musica, di animazioni e una mostra con i dipinti della scuola interna. Inoltre si terrà la presentazione del libro "Una storia più grande di noi", ed un rinfresco per tutti i partecipanti. Presso il parco giochi dell'ospedale infantile.

INFO: Tel. 0131 341356
www.avoi.org
Fb @AVOI onlus - Alessandria

Domenica 10 giugno

DOVE: Acqui Terme **.16,00**

GALÀ DELL'OPERETTA A VILLA OTTOLEGHI

Villa Ottolenghi ospita il concerto d'apertura del tour nazionale "Vi presento l'operetta" organizzato dal Gruppo Caronte. Gli spettacoli sono proposti dalla Compagnia d'operette Elena D'Angelo di cui fa parte anche il tenore alessandrino Gianfranco Cerreto. Costo dell'ingresso 5 euro con inclusa visita guidata alle ore 14.30 delle location.

INFO: www.gruppocaronte.info
Fb @Gruppo Caronte

Domenica 10 giugno

DOVE: Acqui Terme **.9,30**

CAMMINATA SENSORIALE

Quarta edizione della camminata non competitiva in un percorso ad anello tra Acqui e Cavatore organizzata dal gruppo scout Acqui Terme 1. Ritrovo alle 8:45 all'imbocco della pista ciclabile (Ponte Carlo Alberto). Quota di iscrizione 12 euro comprendente sacca da gara e ristoro offerto dall'agriturismo "L'orto dei nonni" di Cavatore.

INFO: www.acquiscout.weebly.com
Fb @grupposcoutacqui1

Sabato 16, domenica 17 giugno

DOVE: Casale Monferrato **.10,00**

CASALE COMICS E GAMES

Torna al Castello di Casale Monferrato la terza puntata della rassegna "Casale Comics e Games", fiera del gioco e del fumetto ricca di incontri con autori, mostre, eventi, Colsplay Contest ed espositori di disegnatori ed illustratori fumettisti. Quest'anno ben quattro mostre dedicate al tema i "robottoni", e tra gli ospiti Simone Albrigi, in arte Sio, fumettista e youtuber, Daniele Daccò, direttore del canale "Orgoglio Nerd", Sergio Cabella autore Disney e molti altri. Per vivere una vera e proprio esperienza dentro il gioco, la "Soft Air Experience" organizzata da Arcadi PMC e quest'anno ambientata all'interno del caveau di una banca. Costo biglietto giornalieri 8 euro (ridotto 6 euro), abbonamento 12 euro (ridotto 10 euro).

INFO: Tel. 349 4987767 - 333 8942078
www.casalecomicsandgames.com
Fb @Casale ComicseGames

Sabato 16, domenica 17 giugno

DOVE: Tortona **.**

TORNEO ARMANA

Giunto alla 14° edizione, il Torneo Armana è un appuntamento fisso per gli appassionati di pallacanestro e streetbasket. In queste due giornate grandi, piccini, professionisti e dilettanti si sfideranno sui campi allestiti tra lo storico campetto di corso Garibaldi ed il parcheggio Fassini.

INFO: Tel. 345 8124036
torneoarmana@gmail.com
Fb @Torneo Armana

Sabato 16 giugno

DOVE: Rocca Grimalda **.21,00**

FESTA CAMPAGNOLA

Cbr San Giacomo organizza anche per quest'anno la "Festa Campagnola", presso la Loc. San Giacomo di Rocca Grimalda. Hot Dog e Patatine, Birra a volontà e Cocktails e dj set by Evivi Mas fino all'una di notte immersi nella tipica atmosfera campagnola.

INFO: Fb @Crb S. Giacomo

Domenica 17 giugno

DOVE: Alessandria **.19,00**

UN FIUME DI SORRISI IN CITTADELLA

Cena benefica in Cittadella voluta e proposta dall'Associazione "Un sorriso per loro" per raccogliere fondi a favore dei bambini affetti da Labiopalatoschisi. E' richiesto un contributo di partecipazione di 25 euro per gli adulti e 10 euro per i bambini. Nel corso della serata divertimento, musica, pesca di beneficenza e giochi con la collaborazione dei "Clown Marameo".

INFO: Tel. 0131 250389
al@csvastialessandria.it
www.csvastialessandria.it
Fb @CSVAstiAlessandria

Domenica 17 giugno

DOVE: Garbagna **.7,00**

GARBAGNA TRAIL MONTEBORE

Un trial alla portata di tutti, che comprende corse competitive e non e camminate nei boschi intorno a Garbagna. Ritrovo presso Piazza Doria per la partenza. Il costo varia a seconda del trial a cui si partecipa. Iscrizione online o presso Cantieri Sportivi a Tortona e Alessandria.

INFO: Tel. 0131 894376
Fb @GMT Garbagna Trail Montebore

CONTINUA DA PAG 6

- **AUTOSPRINT** 1968/2014, motosprint 1976/2014 motociclismo 1962/2014 auto italiana 1957/1969, quattroruote 1956/2012 vendo Tel. 347 2303761
- **GIORNALI FUMETTI RIVISTE CARTA** GIORNALINI FOTOROMANZI compro e svuoto da case. TEL. 3772830342
- **ENCICLOPEDIA** della montagna 11 volumi di cui 2 storia dell'alpinismo e dello sci e 1 itinerari alpini, tutti rilegati in pelle vendo Euro 80 tratt Tel. 348 6122378
- **ALMANACCHI DEL CALCIO** 1962/2009, guerin Sportivo 1975/2009, Hurrà Juventus 1963-2009, Forza Milan 1969 - 2010, riviste Calcio illustrato e sport illustrato 1945/1966 vendo Tel. 347 2303761.

Sport

- **MOUNTAIN BIKE** nuovissima vendo Euro 100 Tel. 338 2003044
- **PEDANA MOBILE KETTLER** Alpha XL unico proprietario,vendo a prezzo conveniente tratt. Tel. 0131 344045 ore pranzo e cena
- **BICI RAGAZZO** bmx vendo Euro 30 TEl. 324 8716671
- **BICI DA UOMO** e una donna in ottimo stato sempre da vedere sul posto vendo Euro 50 cad. Tel. 320 8383303
- **2 RACCHETTE TENNIS** marca Dunlop Aerogel Tour Usate pochissimo, Custodie originali, Ottimo stato vendo Euro 100.00 Tel. 345.8496136
- **BICI DA CORSA** cerco dal 1900 al 1980. sono un appassionato di ciclismo. telefono 3384284285

Varie

- **ASPIRATORE PER CAPPA** w 160, pompa lavatrice ariston vendo Euro 10, imbottigliatrice per bottiglioni, tappi metalli nuova vendo Tel. 333 9433764
- **BIDONE** aspira tutto, nuovo accessori vendo Euro 40. Tel 347 4589950

Viaggi

- **VALIGIA 'SAMSONITE'** come nuova 75x50x19 con tasca interna con cerniera vendo Euro25. tel. 0131237031
- **VALIGIA RONCATO** anni 80 (cm 64 x 44 x 20) senza rotelle, color grigio, con chiusura a zip, elastici interni e scomparto interno. Usata poco, vendesi 50Euro. Tel 3668191885

Elettronica

Elettrodomestici & telefonia

- **CELLULARE A TASTIERA - APERTURA A CONCHIGLIA** SAMSUNG SGH S500 gprs con display interno ed esterno. Per sim card formato normale. 1 batteria di ricambio, infrarossi, modem, wap, email. Cellulare base. Vendesi 25Euro.Tel 3668191885
- **SCOPA ELETTRICA** Folletto VK 120 in ottime condizioni vendo con alcune parti nuove, Euro 90 Tel. 333 9188374 Fabrizio
- **PER CASA CDR** Pioneer da collegare a amplificatore legge e registra cd con tel. visibile a novi vendo Euro 80 Tel. 339 4998744
- **LAVATRICE** Lavatrice Rex RL 40 usata, 60x60x85, kg.45, 400 giri/min. vendo Euro80. tel.0131237031
- **CELLULARE SMARTPHONE HTC** Hero A6262. Schermo difettoso da riparare (perchè insensibile al tocco), per il resto tutto funzionante. Sistema operativo Android. Accessori nuovi. Vendesi 50Euro. Tel 366 8191885
- **MACCHINA DA CUCIRE** Pfaff a vista vendo Tel. 0131 217322
- **FRIGO INDESIT** vendo Euro 50 Tel. 347 4589950
- **MACCHINA PER IL PANE** mod. BM 350 Kenwood come nuova vendo Euro 70 Tel. 333 4463251
- **PIATTO LENCO** , piastra Pioneer, amplificatore, mixer, proiettore Super 8, lettori cd, impianto radio auto Alpine, radio, telefoni cellulari Motorola, lampada alogena ecc. tutto funzionante, alcuni con scatole originali. vendo in blocco. info al 3398512650
- **ASPIRAPOLVERE** COLOMBINA "DE LONGHI" 1500w vendo Euro40. tel.0131237031

Foto & video

- **TELESCOPIO** piccolo ma potente, per avvicinarsi all'astronomia, autocostruito, con piedistallo in legno per osservazione lunare e terrestre vendo Euro 100 tratt No perditempo. Tel. 334 3151640
- **CD E DVD** circa 1000 vendo Euro 3 cad Tel. 0144 715116 - 338 2003044

Motori

Auto accessori

- **RUOTA DI SCORTA** mis. 175/70/13 con cerchio di ferro vendo Euro 40 Te. Tel. 333 6112571
- **NAVIGATORE TOM TOM** marchiato bmw, usato pochissimo con mappe europa aggiornabili con la custodia con accessori vendo Euro 100 Tel. 346 8379833

SOCCORSO STRADALE

AMANDOLA TERESIO
AUTO - OFFICINA - CARROZZERIA
Tel. 0144 79157
Vendita usato garantito veicoli commerciali e auto

Compravendita autovetture - veicoli commerciali usati di vari anni e modelli cassonati fissi, ribaltabili, frigoriferi, fuoristrada, Piaggio Porter di vari modelli tutti i veicoli verranno consegnati con revisione effettuata e garanzia.

ALCUNE DELLE NOSTRE OCCASIONI

Tata pick-up 4X2, 2000 D, con pochi chilometri.

Piaggio Porter Ribaltabile 1000cc benzina

Fiat Daily, ribaltabile trilaterale 2500 cc., in ottime condizioni

Nissan Vanette, 2500cc, con testata nuova, in buone condizioni generali

Fiat Strada anno 2008, 1300cc, in buone condizioni generali

Nissan CABSTAR Ribaltabile trilaterale 3000cc Turbo

Autovetture usate di vari tipi a partire da € 600
Tutti i veicoli verranno consegnati con revisione effettuata e garanzia
Via Martiri della libertà n.1 (angolo Piazza Monteverde) - Bistagno (AL)
Tel. 014479157 - amandola@libero.it

MOTORI

L'auto più piccola

La MahindraE20 è una piccolissima citycar elettrica, poco più lunga di 3 metri e 20 cm, pensata appositamente per la mobilità urbana e venduta principalmente nel Regno Unito o nei paesi emergenti. E'anche disponibile con un sistema di pannelli solari per la ricarica. Il design non è il massimo viste le sue proporzioni così bizzarre. Pesa solo 830 kg e vanta un'autonomia massima dichiarata di 120 km circa.

Concessionaria Renault **AUTOZETA**

NUOVI LOCALI: Via dell'Artigianato n° 6 - Zona D3 - Alessandria

Tel. 0131 345941
e-mail: info@autozeta-al.it

NUOVA RENAULT MEGANE SPORTER ENERGY INTENS DCI 110 KM 0

RENAULT TWINGO SCE 65 CV EURO 6 KM 0

TRAFIC CONFORT 9 POSTI 1.6 DCI TWIN TURBO 125 CV KM0

RENAULT CLIO ZEN 1.2 75 CV 5 PORTE KM 0

NUOVA RENAULT CLIO ZEN ENERGY 1.5 DCI 75 CV S&S EURO 6 KM 0

RENAULT KANGOO ZE AZIENDALE

RENAULT CLIO WAVE 1.5 DCI 75 CV KM 0

KADJAR ZEN 1.5 DCI 110 CV KM 0

RENAULT CLIO ZEN ENERGY 1.5 DCI 90 CV KM 0

RENAULT MEGANE 8V EDC ENERGY INTENS DCI 110 CV KM 0

DACIA DUSTER 1.5 DCI 110 CV 4X2 AMBIANCE KM 0

RENAULT CAPTUR TCE 12V 90 CV S KM 0

CLIO SPORTER 1.5 DCI 75 CV KM 0

DACIA DUSTER 1.5 DCI 110 CV 4X2 LAURÉATE KM 0

RENAULT KADJAR DCI 130 CV 4X4 ENERGY INTENS KM 0

RENAULT SELECTION, LA TUA NUOVA AUTO USATA A PARTIRE DA € 99* AL MESE.
2 ANNI DI GARANZIA E ASSICURAZIONE FURTO INCENDIO INCLUSI.

RENAULT selection GIUGNO, IMPERDIBILE MESE DELL'USATO GARANTITO RENAULT.

* Esempio di finanziamento: anticipo 3.330 €, importo totale del credito € 4.680, 72 rate da € 99,04 comprensive, in caso di adesione, di Finanziamento Protetto e Pack Service a € 449, che include 2 anni di assicurazione Furto e Incendio Renasic + l'estensione della garanzia legale di ulteriori 12 mesi. Importo totale dovuto dal consumatore € 7.131, TAN 8,49% (tasso fisso); TAEG 12,83%; spese istruttoria pratica: € 300 + imposta di bollo a misura di legge; spese di gestione pratica e incasso mensili € 3. Salvo aggressione FINRENAULT. Informazioni europee di base sul credito ai consumatori disponibili presso i punti vendita della Rete Renault convenzionati FINRENAULT e sul sito www.finren.it; messaggio pubblicitario con finalità promozionale. È una nostra offerta valida fino al 30/04/2013.

DRIVE THE CHANGE RENAULT

• **DUE FARI ANTERIORI** lancia Thema IE del 1987 compreso di fanalini e frecce vendo Euro 150 Tel. 333 6112571

• **CERCHI IN LEGA** pollici 16 ,vendo euro 170...cell..331 7168835

• **4 GOMME ESTIVE** con cerchi a 5 fori mis. 185/65/ R15 vendo Tel. 334 1332079

• **CERCHI IN LEGA** da 18 Mercedes Gls Sport ultimo modello originali nuovi, possibilità con gomme Tel. 338 4872975

• **IMPIANTO A METANO LANDI VENDO PER PASSAGGIO A GPL - EURO 300** Vendo impianto a metano Landi, ad iniezione, completo e funzionante, ad Euro 300 per passaggio a gpl, Gli iniettori sono utilizzabili per motori fino a 1400 cc. Disponibili foto. Mauro Tel. 3505123986

• **RUOTA DI SCORTA** mai usata, 135 R 13. Vendo Euro 50. Per info tel 0384804944

• **RUOTINO DI SCORTA** mai usato, TI 05/70R14. Vendo a Euro 50. Tel 0384804944

• **4 GOMME ESTIVE** mis. 165/70/14 in buono stato, montate su cerchi per fiat punto causa cambio auto vendo Euro 90 Tel. 348 6122378

• **4 GOMME QUATTRO STAGIONI** 4 gomme quattro stagioni 80%. codice 135 80 R 13. marca polaris. Vendo Euro 120. Tel 0384804944

Auto & moto d'epoca

• **ACQUISTO MOTO D'EPOCA** qualunque modello anche Vespa, Lambretta in qualunque stato anche per uso ricambi. Amatore massima valutazione. Tel. 342 5758002

• **MERCEDES 190E** a benzina anno 89, full optional, nera, cerchi in lega, gomme nuove, conservata come nuova vendo Euro 4700 Tel. 339 1159346

• **SPINTEROGENO FIAT 500** fiat 126 bis, fiat 600 vendo Tel. 334 1332079

• **SANTAMARIA** tigrotto sport 1961 con libretto funzionante tigrotto sport 1962 no libretto smontato ricambi vari 1000 euro tratt. 014380223 334 1915672

• **MOTORINO AVVIAMENTO FIAT 500** , 126 bis, ducati, daily, Renault 4 e 5 vendo Tel. 334 1332079

• **FORD FIESTA 950** 1° serie, 1980, km 100000ottime condizioni A.S.I, revisione, targhe, documenti originali, colore grigio metallizzato, serie speciale, pronta per l'utilizzo vendo Euro 1950 Tel. 339 3121520

• **MOTORINO** Garelli 50cc anno 1970, molto bello con libretto e con valigette originali vendo Tel. 389 1931156

DIALESSANDRIA.IT

Auto vendita

• **TOYOTA RAV** anno 1997, 2.0 a benzina, perfetto, tagliandato aria condizionata e cd vendo Euro 2500 TEl.333 1255739

• **FIAT PUNTO** cabrio 1988, gialla, totalmente revisionata, carrozzeria, motore e interno perfetto Tel. 375 5024600

• **YPSILON 1.3 MTJ** ottima di carrozzeria e interni in alcantara, gommata nuova, cerchi in lega, aria condizionata vendo Tel. 339 3817888

• **VW POLO** anno 00, condizioni perfette, aria condizionata, accessoriata, grigio metallizzato, vendo Euro 3000 tratt.Tel. 347 0028128

• **CITROEN NEMO** 1.4HDI del 2010 con 68000 km originali vendo per cambio auto euro 7500 tratt. Tel. 328 2177183

Camper, roulottes & acc.

• **ACQUISTO VEICOLI** un po' di tutto, veicoli a motore e moto-camper -motocoltivatori ecc- Tel. 333 4569391

• **CAMPER** acquisto solo se a prezzo affare astenersi perditempo-casale monferrato- cell 333 4569391-ezioanto@hotmail.it

Macchinari agricoli

VENDO MIETITREBBIATRICE LIVELLATA John Deere 9580WTS Master 2 del 2002 , barra taglio 5,40 metri trancia paglia, no 4 ruote motrici, con 4000h di utilizzo in ottime condizioni, perfettamente funzionante, usate recentemente l'articolo si trova ad Ottiglio in Provincia di Alessandria. **€ 45.000.** Contattare per qualsiasi informazione via whatsapp o sms al **3342928087**

CF - 42377/11/18

• **ATOMIZZATORE** turbine come nuovo causa inutilizzo vendo Euro 150 causa malattia. Tel. 339 8009088

• **CISTERNE** uso orto con cesta lt. 1000 vendo Euro 60 Tel. 339 2543003

• **ACQUISTO MOTOCOLTIVATORI, TRATTORINI TAGLIA ERBA** solo da privati, astenersi perditempo, Tel. 3334569391

• **SOFFIETTO PER ZOLFO** falce con pertica, carrello porta sacchi vendo Euro 12 Tel. 333 9433764

• **CERCO ATTREZZI AGRICOLI** trattori, imballatrici, rimorchi, mulini, seminatrici e altri attrezzi agricoli destinati all'estero. tel. 329 0303041.

• **GIRELLO DA FIENO** Morra aratro moriz adatt 45/50cv rimorchio 4 ruote vanara n.r vendo Tel. 328 8157187

• **RIMORCHIETTO** per motocoltivatore o trattore artigianale smontabile mis. 135 x 110 ruote 126 bi vendo Euro 100 tratt Tel. 339 8009088

Moto & accessori

• **MINIMOTO CINESE** vendo Euro 100 trat. come nuova, usata poco Tel. 334 9252680 - 0143 80223

• **STOCK RICAMBI MOTO** usati circa una furgonata vendo o scambio Tel. 3471267803

• **DUCATI 848** molto bella km 20000 molte parti in carbonio Tel. 3457911558

• **GUZZINO CON DOCUMENTI** con documenti conservato Tel. 3471267803

• **ACQUISTO MOTO. ANCHE NON FUNZIONANTI,** Tel. 0142 940180

• **LAMBRETTA 150 D** 1955 documenti in regola vendo Tel. 3471267803

• **RICAMBI NUOVI** e usati per Gilera '98 Giubileo, vendo. tel. 334 9252680 - 0143 80223

• **2 MOTORINI** 50 Atala e fantic vendo Tel 328 0480508

• **APE CAR** del 1976 cilindrata 218, revisionata, a benzina, portata 6q. vendo a Euro 500. Tel. 339 5301153

• **YAMAHA T-MAX 500** bianco in ottimo stato, sempre coperto con possibilità di espansione gpr, anno 2006, vendo Euro 3100 tratt. Tel. 388 8732177

• **RICAMBI USATI MORINI** 350 vendo Tel. 0143 80223 - 334 9252680

• **ACQUISTA** moto vecchie da cross, regolarità, trial, vespe (no scooter), cinquantini anche non funzionanti, ritiro personalmente, massima serietà 333/4862950 0525/79663

Veicoli commerciali

VENDO CAMION , MACCHINA OPERATRICE IVECO 135 17 ribaltabile 3 lati portata 65qli con la Gru Coppa 35ql 12metri 160.000km ex Alpe Strade Guida patente B, valuto permuta parziale con attrezzatura e materiale da lavoro, in particolare generatori 3 fasi minimo 10 kw, o martello demolitore, sui 2/3 qlr. Euro 12.800. Il mezzo si trova ad Asti Contattare per qualsiasi informazione via whatsapp o sms al 3342928087

CF - 42379/11/18

MIETITREBBIA JOHN DEERE 2058 anno 1996 con 4500 h di utilizzo, con barra grano da 4,30 m, perfettamente funzionante utilizzato fino a poco tempo fa.
Contattare via whatsapp o sms al **3342928087. 27.500 EURO**

CF - 42383/11/18

VENDO CAMION/MACCHINA OPERATRICE VOLVO scarabile tre assi con due cassoni Guida patente B no tachigrafo, no collaudo guidabile anche domenica, bloccaggio differenziale doppio portata 100ql impianto idraulico 2005 trasformazione da camion da cava a macchina operatrice 2015, il mezzo ha 250.000 chilometri, gommato al 90%, Garanzia 1 anno motore cambio impianto idraulico, nel prezzo sono compresi due cassoni. **18.500 EURO** Accetto permute parziali con attrezzatura e materiale da lavoro. Contattare via whatsapp o sms al **3342928087**

CF - 42378/11/18

Lavoro

Assistenza anziani

• **CERCO LAVORO** come badante, giorno e notte, impresa di pulizie, fabbrica, pulizie, Tel. 349 4144030
• **CERCO LAVORO** come addetto alle pulizie, trasporto anziani (per visite mediche, per eventuali spese e varie), codista agli sportelli. Massima serietà e puntualità- Orari diurni e serali. Fausto 348 - 7362106.
• **SIGNORA RUSSA** 65 anni cerca lavoro come badante con esperienza da 13 anni, referenziata, 24 su 24, anche diurno, notturno, sono seria, socievole, precisa, sono anche una brava cuoca, faccio le punture e so misurare la glicemia Tel. 320 1987644
• **RAGAZZA ITALIANA** automunita, disponibile per assistenza anziani, diurna o notturna e pulizie zona Acqui Terme e dintorni Tel. 349 1923105
• **SIGNORA ITALIANA** senza impegni famigliari referenziata cerca lavoro per assistenza anziani, notte e giorno, massima serietà Tel. 366 3300595
• **SIGNORA MOLDAVA** cerca lavoro come assistenza diurna, colf, pulizie, zona Ovada, Novi ligure, astenersi perditempo Tel. 320 7629455
• **BADANTE UOMO** piemontese, referenziato, 50 anni, lunga esperienza nelle malattie di Alzheimer cerca lavoro come assistenza malati anche con vitto e alloggio. Tel. 345 0379748
• **CERCO LAVORO COME** badante assistenza ospedale, pulizie, con esperienza di 16 anni Tel. 331 5628002

Colf & baby sitter

• **SIGNORA ITALIANA** seria e puntuale cerca urgentemente lavoro come badante e pulizie, in Alessandria, automunita Tel. 366 1541248 333 4453020
• **SIGNORA RESPONSABILE** e affidabile, cerca lavoro, esperta pulizie, stiro e commissioni varie, tariffa oraria non esitate, no perditempo Tel. 333 4321109
• **SIGNORA** iseria con esperienza offresi come pulizie, baby sitter in zona ovada castelletto d.orba, novi igure, astenersi perditempo Tel. 349 6182735

Lavoro cerco

• **RUMENA 50ENNE CON ESPERIENZA** Cerca lovoro come baby sitter, collaboratrice domestica, badante di giorno, colf e tuttofare. Zona Alessandria e dintorni. Tel. 353 3287936
• **IL MIGLIORE** degli operai in Alessandria cerca lavoro Tel. 327 8695275
• **UCRAINA 59 ENNE** 18 anni di esperienza, cerca tutti i tipi di lavoro come sostituzione a ore part time, notte festivi, fine settimana, in zona Alessandria o paesi limitrofi Tel. 328 1218674
• **IMBIANCHINO ITALIANO** economico effettuo tinteggiature interni abitazioni, garage, balconi, taverne, ringhiere, porte, finestre, infissi, persiane e staccionate... lavori a regola d'arte, puliti e precisi, max serietà, preventivi gratuiti Tel. 347 7934855
• **OPERAIO UCRAINO** 52 enne cerco lavoro Tel. 327 8695275
• **RAGAZZO SERIO** italiano esegue lavori di giardinaggio, piccola edilizia e tinteggiatura, massima seriet, no perditempo Tel. 392 0604734
• **PICCOLE RISTRUTTURAZIONI** o piccole riparazioni domestiche, tutto fare, giardinaggio, tinteggiature, impianti elettrici, civili Tel. 392 9941144
• **COPPIA** italiana cerca lavoro, custode retribuito lui, giardiniere, tutto fare, lei colf in zona Casale zona collinare, massima serietà, no anonimi Tel. 340 4823323
• **RAGAZZA** italiana diplomata in ragioneria cerca lavoro come impiegata. Chiamare solo se interessati. No perditempo Email: chiara198877@yahoo.com
• **SONO UNA PERSONA SERIA** Mi rendo disponibile per lavori di pulizie a privati, commissioni a bisognosi, volantinaggio part time. No vendita. Tel. 3498417061 o 0131-233481
• **SIGNORA CERCA** lavoro come baby sitter, compagnia anziani, spesa, piccoli lavori domestici, stiro al proprio domicilio. Tel. 388 3014247
• **SIGNORA ITALIANA 41 ENNE** seria cerca lavoro come operaia, pulizie case, uffici scale, 6/h , assistenza anziani,no altro, no notturno, in Alessandria, no anonimi, no perditempo Tel. 347 8619965
• **SIGNORA ECUADORIANA** seria affidabile qualifica adest con esperienza pluriennale nell'assistenza anziani malati e disabili cerca lavoro come badante,no perditempo tel. 3402552970
• **RAGAZZO DI 21 ANNI CON PERMESSO DI SOGGIORNO** cerca lavoro come lavapiatti, aiuto cuoco, falegname qualsiasi lavoro purche serio Tel. 351 2098415
• **AUTISTA OFFRESI** italiano di 51 anni, munito di patente "B" da 33 anni, educato con esperienza e serietà cerca lavoro anche temporaneo come autista di fiducia, accompagn. tel. 338 673 63 28
• **ITALIANO 49 ENNE** affidabile, bella presenza, libero per qualsiasi mansione, serie e di responsabilità, in possesso di pat. DE, tutto fare, autista, accompagnatore, commissioni compenso minimo Tel. 338 3966975
• **CERCO LAVORO** metalmeccanico custode, fabbrica, in Alessandria e provincia esperienza e serietà Tel. 3277688400
• **RAGAZZO SENEGALESE** cerca lavoro posso fare l'agricoltore Tel. 351 1335374, aiutare qualcuno che ha bisogno TEl. 351 1335374 - 366 7235986
• **TUTTOFARE** italiano, serio, fidato, simpatico, amante degli animali, volenteroso e automunito offresi per qualsiasi tipo di lavoro anche saltuario, per piccoli lavori di casa come falegname, elettricista, idraulico, giardiniere, imbianchino, ecc. anche per accompagnamento con macchina propria e turni notturni. Disponibilità immediata, massima serietà. Tel 338 6736328 Sandro.
• **SEI SENZA PATENTE?** Problema risolto! ti accompagno io, e ti vengo a prendere ovunque, anche con la tua auto, se necessario, italiano 49 anni Tel. 338 3966975
• **GIARDINIERE DI PRIMA CLASSE** con oltre 30 anni di esperienza offresi per qualsiasi lavoro di giardinaggio, anche impianti di irrigazione o di semplici tagli di erba. Sono in grado di mantenere il tuo giardino portandolo in alto livello con prezzi modici. Chiamami al 338 6736328 Sandro
• **RAGAZZO 40ENNE CERCA LAVORO** di qualsiasi tipo purchè serio, disponibile a trasferirsi ovunque Tel. 0141 215696 / 393 2663939
• **CERCO LAVORO** come cameriere, barista, barman nel settore bar e ristorazione, esperienza quinquennale, conoscenza lingua inglese, flessibilità, cortesia, professionalità, velocità e precisione Tel. 392 9941144
• **MAMMA 45 ENNE** cerca lavoro in full time continuato come impiegata fino alle 16.00 massima serietà no tel. inutili e stupide Tel. 392 5011406

Lavoro offro

CERCASI PIZZAIOLO esperto per apertura nuova pizzeria. Max serietà. Astenersi perditempo. **URGENTE: tel. 0131-658812**
CdP - 42374/11/18

Lezioni private

• **LEZIONI PER SCUOLE MEDIE E SUPERIORI** Ex insegnante offre lezioni di italiano, latino, francese, filosofia per scuole medie e superiori a prezzi modici Tel. 333 9746841
• **GIOVANE RAGAZZA ITALIANA** diplomata in ragioneria e con esperienza pluriennale nella mansione, esegue ripetizioni dalle elementari alle superiori di tutte le materie, comprese Economia aziendale, Diritto, Inglese e Francese. solo se interessati Email: chiara198877@yahoo.com, no perditempo.
• **TUTORAGGIO PER TESI DI LAUREA** Docente di materie letterarie e psicopedagogiche si mette a disposizione degli studenti bisognosi di supporto per elaborare tesi di laurea o ricerche di qualunque tipo. Tel. 333 9746841
• **PROFESSORESSA CON ESPERIENZA** ventennale nell' insegnamento, impartisce lezioni di matematica, fisica e chimica a studenti delle medie ,superiori e universitari. Tel. 0131261353

Servizi

Corsi vari & scuole

• **GRATIS URGENTE** presso Tortona signora ha bisogno prima guida facile al pc e cellulare elemeti di base, informatica, aggiornamento, lasciate sms Tel. 347 0106409

Macchine & attrezzature

• **POMPA AUTOCLAVE** seminuova vendo Euro 150 tratt. Tel. 347 4589950
• **COMPRESSORE** in ottimo stato monofase da vedere sul posto vendo Euro 60 Tel. 320 8383303
• **ROTELLA STANLEY** in acciaio mt. 50 nuova con custodia in plastica rigida vendo Euro 110 tratt. Tel. 366 2292850
• **GENERATORE DI CORRENTE** Mg 2500 2 kw e MF220 come nuovo vendo Euro 220 Tel. 339 1159346

Immobili & SOS casa

Abitazioni altre zone affitto cerco

• **CERCASI CASA DI CAMPAGNA** in affitto, possibilmente ammobiliata. Essenziali giardino/cortile e zona coperta o box auto. Tel. 348 0117203

Abitazioni altre zone vendo

Casa alle porte di Quattordio libera su 3 lati, abitabile da subito, così composta: p.t. ingresso, cucina abitabile con caminetto, n.1 camera da letto, bagno, ripostiglio, cantina, garage con 3 posti auto, locale caldaia; p.1° salone mansardato con caminetto, cucina abitabile e soggiorno annesso, n.2 camere da letto, bagno, ripostiglio, ampio balcone. Porticato esterno, giardino circostante di circa 100 mq, terreno adibito a orto, autorimessa esterna e locale adibito a legnaia e rimessa attrezzi vendo Euro 65.000 **Tel. 335 530 0028**
MV - 42114/08/18

BORGORATTO appartamento a Borgoratto, a pochi km da Alessandria. Sito nella piazza principale del paese, nelle vicinanze di tutti i servizi. Ristrutturato nel 2010. Superficie di 76 mq commerciali e parte di giardino condominiale. Composto da: ingresso, soggiorno con angolo cottura, camera, bagno e ampio terrazzo. Riscaldamento autonomo. € 30.000 trattabili. **Tel. 339 5830866**
MF - 41365/05/18

PROSEGUE A PAG 22

CASE & IMMOBILI

Amministratore non paga le bollette ed Enel ferma l'ascensore

"Il mio condominio è rimasto privo di acqua e con l'ascensore fermo perché l'Enel, non avendo ricevuto il pagamento di una (o forse due) fattura/e, ha sospeso la fornitura. L'ultima fattura era giacente da alcuni giorni nella cassetta dedicata all'amministratore. La forza motrice è stata ripristinata nel pomeriggio, dopo ricezione pagamento (effettuato verso mezzogiorno). E' possibile revocare il mandato all'amministratore? "

Qualora l'amministratore di condominio non dovesse adempiere alle obbligazioni contratte nell'interesse dei suoi amministrati, (tra queste anche il pagamento delle utenze condominiali lasciando così il condominio privo di luce e/o acqua) sarà possibile per i condomini agire per la revoca del mandato. La revoca potrà avvenire per via assembleare, oppure giudiziale, anche per mano di un singolo condomino. In tale ultima ipotesi è necessario che il condomino ricorrente alleghi alla propria domanda giudiziale dati di fatto dai quali poter desumere inequivocabilmente la grave condotta tenuta dall'amministratore.

DIALESSANDRIA.IT

FIAIP Federazione Italiana Agenti Immobiliari Professionali

SIAMOCASA Agenzia Immobiliare

Vuoi vendere o affittare casa? Chiamaci!
Una consulenza non ti costa nulla!
0131537172 – 3925690914 - WWW.SIAMOCASA.IT
CORSO TERESIO BORSALINO, n. 30, ALESSANDRIA

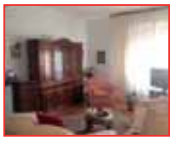

Appartamento di circa 115 mq, in zona pista, in palazzina dotata di ascensore, composto da ingresso su disimpegno, soggiorno, corridoio, cucina abitabile, tre camere, bagno, locale lavanderia, due balconi, cantina e ripostiglio. APE: in fase di rilascio. **Euro 125.000 - Rif. 99**

A pochi km da Alessandria casa ristrutturata libera su due lati. Al piano terra c'è l'ingresso sul disimpegno, la cucina abitabile, il soggiorno con il camino a legna e un locale lavanderia; al primo piano ci sono due camere e un bagno. Giardino e box auto. APE: Classe F - Ipe 260,72 Kwh/m2. **Euro 110.000 - Rif. 177**

Immobile nei pressi dello Stadio, ben tenuto, in palazzina con poche unità abitative. Alloggio al primo piano così composto: ingresso, cucina abitabile, soggiorno, due camere, bagno, due balconi e cantina. Riscaldamento autonomo e basse spese condominiali. APE: in fase di rilascio. **Euro 80.000 - Rif. 178**

Alloggio di circa 160 mq, in zona centrale, con riscaldamento autonomo e basse spese condominiali. L'immobile è composto da ingresso su ampio disimpegno, cucina abitabile, soggiorno di 50 mq circa, due camere (con possibilità di crearne altre due), due bagni, due ripostigli, due balconi e cantina. APE: Classe D - Ipe 135,47 Kwh/m2. Prezzo molto trattabile: **Euro 133.000 - Rif. 181**

Appartamento di circa 90 mq, sito al terzo e ultimo piano, di recente costruzione, con ingresso su ampio soggiorno con cucina a vista, ripostiglio, due camere, bagno con doccia, due balconi, cantina e posto auto. APE: Classe B - Ipe 49.99 Kwh/m2. **Euro 125.000 Trattabili - Rif. 180**

Casa indipendente ristrutturata a pochi km da Alessandria con cortile, portico e diversi posti auto. L'immobile è disposto su due livelli: al piano terra c'è un doppio ingresso, il soggiorno, la cucina abitabile e un bagno; primo piano con due camere e bagno. APE: Classe E - Ipe 242,29 Kwh/m2. **Euro 90.000 Trattabili - Rif. 4**

Casa di circa 100 mq in zona centrale di Castelceriolo. Disposta su due livelli e così composta: al piano terra ingresso su disimpegno, cucina abitabile, soggiorno e bagno; al primo piano due camere da letto, secondo bagno e balcone. Cortile, giardino di 300 mq circa e diversi posti auto. APE: in fase di rilascio. **Euro 35.000 Trattabili - Rif. 156**

Casa di circa 100 mq in zona centrale di Castelceriolo. Disposta su due livelli e così composta: al piano terra ingresso su disimpegno, cucina abitabile, soggiorno e bagno; al primo piano due camere da letto, secondo bagno e balcone. Cortile, giardino di 300 mq circa e diversi posti auto. APE: in fase di rilascio. **Euro 35.000 Trattabili - Rif. 156**

ALAN MEYER GROUP

PROFESSIONISTI IMMOBILIARI

ALESSANDRIA - CORSO XX SETTEMBRE, 15
ag.alanmeyer@libero.it
Tel. 0131/263835 - 393/9043468
mandateci un sms e sarete ricontattati
www.alanmeyer.it

Quanto vale la tua casa? contattaci per ricevere una valutazione gratuita e senza impegno

A Spinetta Marengo casa in discrete condizioni disposta su un piano unico con giardino privato; ingresso, sala, cucina abitabile, camera, cameretta e bagno. Certificazione energetica in fase di rilascio. Rif: FZS52 **RICHIESTA: 35.000 €**

Spinetta Marengo, proponiamo casa indipendente su 3 lati con annesso giardino e box auto, la casa è strutturata tutta su un piano e così composta: ingresso, sala, cucina abitabile, 3 camere da letto e un bagno. Attestato di prestazione energetica in fase di rilascio. Rif. FZS53 **RICHIESTA: 39.000 €**

Castelceriolo, proponiamo in vendita casa con cortile privato e rustico annesso. La casa è suddivisa in 2 piani e così composta: al piano terra ingresso, sala, tinello e cucinino al primo piano due camere da letto ed un bagno. Attestato di prestazione energetica in fase di rilascio. Rif: FZS185 **RICHIESTA: 75.000 €**

San Giuliano, casa indipendente su quattro lati con cinquemila metri quadri circa di terreno. La casa è stata ristrutturata completamente da pochi anni ed è disposta su due livelli; al piano terra sala a vista, cucina abitabile, camera e bagno grande. Al primo piano tre camere da letto, bagno grande e ripostiglio. Certificazione energetica in fase di rilascio. Rif: FZS41 **RICHIESTA: 150.000 €**

In zona cristo proponiamo in vendita casa libera su 3 lati con giardino privato. La casa si sviluppa su 2 livelli ed è così composta: Al piano terra la zona giorno, composta da sala, cucina ed un bagno. Al primo piano la zona notte composta da 2 camere da letto (possibilità di avere il secondo bagno) Il giardino privato completa la proprietà. Attestato di prestazione energetica in fase di rilascio. Rif: 59/C **RICHIESTA: 130.000 €**

A pochi passi dal centro di Valmadonna proponiamo in vendita casa libera su 4 lati con giardino privato. La parte abitativa, che si ricava al primo piano, è composta da un ingresso su sala a vista, tinello, cucinino ed una camera da letto con bagno. Al piano terra un locale di sgombero ed un portico. Completa la proprietà un terrazzo ampio. Attestato di prestazione energetica in fase di rilascio. Rif: FZV215 **RICHIESTA: 80.000 €**

A Mandrogne proponiamo in vendita casa libera su 3 lati in buono stato disposta su 2 livelli. Al piano terra la zona giorno composta da un bell'ingresso su sala a vista, salotto con camino, cucina abitabile, un bagno ed una lavanderia. Al primo piano la zona notte composta da 4 camere da letto e 2 bagni. Completano la proprietà un giardino di circa 300 MQ ed un cortile privato. Attestato di prestazione energetica in fase di rilascio. Rif: FZS190 **RICHIESTA: 95.000 €**

Tra Alessandria e Cantalupo, comoda ai servizi di trasporto pubblico, casa libera su tre lati con cortile privato e orto; la casa, in discrete condizioni, è posta su due livelli. Al piano terra abbiamo ingresso, sala, sala da pranzo, cucina abitabile, bagno, camera e ripostiglio; al primo piano quattro camere da letto, di cui tre ampie e una singola, oltre a secondo bagno. Fanno parte della proprietà anche un rustico con due posti auto coperti e cantina al piano terra e ampio fienile al primo piano. Certificazione energetica in fase di rilascio. Rif: 130FZ **RICHIESTA: 149.000 €**

Valmadonna, casa da ristrutturare, libera su due lati con giardino privato. La casa è disposta su due piani e così disposta: al piano terra ingresso, sala con camino, cucina abitabile e bagno. Al primo piano due camere matrimoniali e grande disimpegno. Piccolo locale uso autorimessa e cantina al piano terra. Certificazione energetica in fase di rilascio. Rif: FZV2 **RICHIESTA: 60.000 €**

ULTIMA Villetta di NUOVA COSTRUZIONE libera su 3 lati a due passi da PIAZZA MENTANA!
RICHIESTA: 215.000 €

ÈTOILES
BY STARFLAG

OUTLET
DI BIANCHERIA PER LA CASA
COMPLETI LETTO - CUCINA - BAGNO
ARREDO CASA - MATERASSI

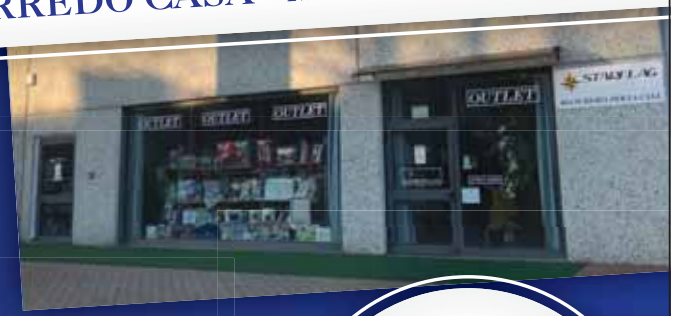

ACCAPPATOIO
UOMO - DONNA
Sergio Tacchini
un'esclusiva Ètoiles

DA € 19,00
FINO AL 15 GIUGNO

Via del Legno, 22 - Zona Industriale D3 - di fronte al Centro Radiologico Cento Cannoni
Tel. 0131 218213 - www.starflag.it - info@starflag.it

ORARIO OUTLET - Lunedì - venerdì 08.30 - 19.00 | Sabato 09.00 - 13.00 | Domenica chiuso

GOLLO SERRAMENTI

SERRAMENTI IN PVC
OKNOPLAST

Per tutto il **2018**
ti garantiamo
un risparmio del

65%

Vuoi sapere come?

GRUPPO FINEXTRA SAL

Via Lerma 3 – Loc. Caraffa - Silvano d'Orba (AL)
Corso Divisione Acqui, 27 - Acqui Terme (AL)

informazioni@serramentigollo.com
www.serramentigollo.com
Aperti sabato mattina

Tel. 0143 882913

2000 MQ DI ESPOSIZIONE

Sale (AL) Strada Statale per Tortona - Tel 0131/845517 - www.ilpuntomobili.it
Orari: 9,00/12,00 15,00/19,00 - Chiuso: lunedì mattina e domenica mattina

GUALCO IMMOBILIARE

Corso Acqui 116, Alessandria
tel. 0131.483171 - cell. 339.4393327 - gualcoimmobiliare@libero.it
P. Iva 02330480068 - codice rea (iscrizione al ruolo) AL/ 246267

Ci trovate anche su:
gualco immobiliare
immobiliare.it
subito.it
FIAIP Federazione Italiana Agenti Immobiliari Professionali

1:zona piazza genova- pista: comodissimo a tutti i servizi, alloggio ben tenuto al 4 piano con ascensore composto da ingresso, cucinino- tinello, salone, 2 camere da letto matrimoniali, bagno ristrutturato, 2 balconi, cantina. ottima occasione i.p.e. in fase di realizzo Euro 78.000 trattabili

2:Zona Cristo: in posizione bellissima, comodissima a tutti i servizi, alloggio PARI AL NUOVO, in palazzina costruita recentemente, in paramano. Ingresso su cucina living, corridoio con ripostiglio ampio, bagno, camera da letto matrimoniale, ampio TERRAZZO, BOX AUTO. RISCALDAMENTO AUTONOMO.OTTIMO ANCHE COME USO INVESTIMENTO. i.p.e. in fase di realizzo Euro 75.000

3: ZONA CRISTO: in palazzina signorile costruita in paramano, alloggio ULTIMO piano con ascensore composto da ingresso, ampio, cucina abitabile, 2 camere da letto matrimoniali, bagno, balcone, TERRAZZO AMPIO, cantina. I.p.e. in fase di realizzo Euro 30.000

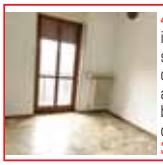

4:ZONA CRISTO: in palazzina in paramano, comodissima ai servizi, alloggio con ascensore, composto da ingresso, cucina abitabile, 2 camere ampie, bagno, 2 balconi. i.p.e. in fase di realizzo Euro trattabili 30.000

5:Castelnuovo Scrivia: a pochi km da Alessandria e Acqui Terme, casa d'epoca indipendente, libera su 2 lati, distribuita su 2 livelli. Piano terra: ingresso, salone con camino, sala da pranzo, cucina abitabile, tavernetta, bagno. 1 piano: 3 camere da letto e una parte di cascina da rimodernare (ideale un soppalco). L'immobile, se pur necessita di lavori di ristrutturazione parziali, è già stato rimodernato internamente con infissi doppio vetro, impianto elettrico, e impianto idraulico della cucina, e alcuni pavimentazioni. La facciata si presenta in buono stato. Il giardino nel retro della casa, rende questa abitazione ideale anche per seconde case, da usufruire nei week end, o come casa vacanza. Prezzo molto interessante, TRATTABILE. I.P.E. in fase di realizzo Euro TRATTABILI 35.000

6: zona cristo: villetta a schiera di recente costruzione, con facciata in paramano. Suddivisa in 3 livelli, l'immobile gode di un'ottima tranquillità, sia per la zona molto verdeggiante, che per il quartiere ben abitato. Al piano terra vi è la taverna con la lavanderia e il box auto (completamente piastrellato); il 1 piano è composto da un salone ampio con l'uscita diretta sul giardino, una cucina abitabile, un bagno con la vasca, e un ripostiglio-dispensa; al 2 piano vi è 1 camera matrimoniale, e 1 camera da letto doppia, più grossa di una camera matrimoniale (originariamente erano 2 camere), il bagno con la doccia, e il ripostiglio. Dal disimpegno del 2 piano si accede direttamente al sottotetto ultimato, suddiviso in due spazi ben vivibili, e il bagno. I.p.e. in fase di realizzo Euro 175.000

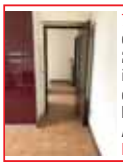

7:zona cristo: in piccola palazzina comodissima a tutti i servizi, alloggio al 2 piano senza ascensore, composto da ingresso, cucina abitabile ampia, 2 camere da letto matrimoniali, bagno, balconi, cantina. RISCALDAMENTO AUTONOMO. I.p.e. in fase di realizzo Euro 50.000

8: zona cristo: in piccola palazzina in paramano, alloggio composto da ingresso cucinino-tinello, salone doppio (dove ricavare la 3 ° camera da letto), 2 camere da letto matrimoniali, bagno, 2 balconi ampi, cantina, BOX AUTO. I.p.e. in fase di realizzo Euro 40.000

9: ZONA CRISTO: in palazzina in paramano, COSTRUITA NEL 2008, alloggio al 2 piano con ascensore, composto da zona living, camera da letto matrimoniale, bagno, balcone, posto auto. MOLTO BEN RIFINITO. RISCALDAMENTO A PAVIMENTO. FOTOVOLTAICO E PANNELLI SOLARI. 600 EURO ALL'ANNO TRA RISCALDAMENTO E CONDOMINIO E ACQUA CALDA. OTTIMO SIA COME ABITAZIONE PRINCIPALE CHE COME INVESTIMENTO. I.P.E. In fase di realizzo PREZZO CON IL BOX AUTO EURO 80.000 PREZZO SENZA IL BOX AUTO MA CON IL POSTO AUTO ASSEGNATO EURO 65000

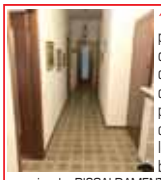

10: ZONA CRISTO: in palazzina signorile e ben tenuta, dotata di ascensore, alloggio composto da ingresso ampio, cucina abitabile, salone (che può essere eventualmente una camera da letto), camera da letto matrimoniale, bagno, 2 balconi, cantina. Vista eccezionale. RISCALDAMENTO AUTONOMO. i.p.e. in fase di realizzo Euro trattabili 55.000

11:ZONA CRISTO: in Corso Acqui, in palazzina ben tenuta in paramano, alloggio al 1 piano composto da ingresso, cucina-sala, 2 camere da letto matrimoniali, bagno, 2 balconi, cantina. Comodissimo ai servizi, libero subito. I.p.e. In fase di realizzo Euro 39.000

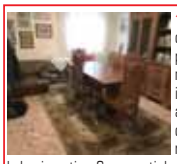

12: Zona cristo: in palazzina comodissima ai servizi, si propone alloggio al piano rialzato, composto da ingresso ampio, cucina abitabile, salone (o 2° camera),camera da letto matrimoniale, bagno, 2 balconi, cantina. Serramenti doppio vetro.Ideale sia per uso investimento, che per abitazione principale. i.p.e. in fase di realizzo Euro trattabili 32.000

13: zona cristo: in palazzina in paramano, alloggio dotato di ascensore, composto da ingresso, cucina, salone (eventualmente 2 camere°), camera da letto matrimoniale, bagno, 2 balconi, 1 veranda. Serramenti doppio vetro PVC. Bagno ristrutturato. Condizionatore. Ottimo anche come uso investimento .I..p.e. in fase di realizzo Euro 43.000

14: zona cristo: si propone in vendita bilocale tenuto molto bene, ristrutturato, con riscaldamento autonomo, composto da ingresso, cucina, camera da letto, bagno, balcone, cantina. RISCALDAMENTO AUTONOMO. i.p.e. in fase di realizzo Euro 32.000 trattabili.

15:zona pista: in palazzina d'epoca nel cuore della pista, in posizione comodissima ai servizi e ben abitata, alloggio con finiture ancora oggi apprezzabili come il pavimento, composto da ingresso su corridoio, cucinotto, sala, 2 camere da letto matrimoniali, bagno, ripostiglio ampio con finestra, 1 balcone, 1 terrazzino verandato, cantina grossa come una stanza matrimoniale, BOX AUTO in cortile più posto auto. I.p.e. in fase di realizzo Euro 45.000

16: zona cristo: in Via Maggioli, alloggio ampio di mq 85, composto da ingresso, cucina living, 2 camere da letto, bagno, 2 balconi, cantina. i.p.e. in fase di realizzo Euro 35.000 trattabile

17: zona orti: in piccola palazzina ubicata vicino ad ospedale civile ed Università, alloggio al 2 piano s.a., composto da ingresso, cucina, salone, 2 camere da letto, bagno, 2 balconi, cantina. ottimo anche come uso investimento. i.p.e. in fase di realizzo Euro trattabili 35.000

18:Zona Cristo: nelle prime traversine di Corso Acqui, si propone in esclusiva, villa d'epoca, conservato storico, in stile liberty. Comodissimo ai servizi e a tutti i beni di prima necessità, questo immobile è ubicato in una zona caratterizzata da case padronali signorili e ben abitate. L'abitazione è distribuita su due piani di pari metratura con un disimpegno di ingresso. Al piano rialzato vi è un ingresso, un cucinino più una sala da pranzo, una salone , una camera da letto matrimoniale e un bagno ristrutturato; il primo piano è composto da ingresso, cucina abitabile, salone, camera da letto matrimoniale, bagno, veranda. L'immobile ha il vantaggio di poter essere sia una bifamiliare, che una casa unifamiliare, costituendo una zona giorno al piano rialzato e una zona notte al primo piano. Sono all'incirca 90 mq per piano. Vi è la cantina suddivisa in tre ampi locali, con volte in mattoni a vista dell'epoca, ideale per creare una taverna vivibile e accogliente. A completare la proprietà, il GIARDINO, sia dalla parte della facciata principale che dalla parte del retro, dove c'è anche un ricovero attrezzi. Prezzo interessante, trattabile. I.p.e. in fase di realizzo Euro trattabili 150.000

19:zona cristo: in palazzina decorosa, alloggio al 3 piano con ascensore, di 100 mq composto da ingresso, cucina abitabile, salone, 2 camere da letto, bagno, 2 balconi, cantina. Box auto. i.p.e. in fase di realizzo Euro trattabili 50.000 trattabili

20: zona cristo: in palazzina ben tenuta, costruita in paramano, alloggio a 3 piano con ascensore, comodissimo a tutti i servizi, COMPLETAMENTE RISTRUTTURATO composto da ingresso, zona living ampia, 2 camere da letto matrimoniali, bagno con doccia, 2 balconi, cantina. Predisposizione aria condizionata. I.p.e. in fase di realizzo Euro 75000

21:Zona Cristo-Alessandria: in palazzina signorile,alloggio caratterizzato da una vista panoramica eccezionale, libero su 3 aree composta da un ampio ingresso, cucina, sala da pranzo, salone, 2 camere da letto matrimoniali, 2 bagni (1 dei quali in camera), 2 balconi. A completare l'abitazione, un TERRAZZO molto godibile di mq 25, da utilizzare come spazio esterno. Cantina e Box auto. L'alloggio è stato completamente ristrutturato: impianto elettrico, impianto idraulico, serramenti triplo vetro e in regola con le normative vigenti. il pavimento in marmo è stato mantenuto e lucidato. Vi sono anche 3 condizionatori. Spese condominiali molto contenute i.p.e. in fase di realizzo Euro 100.000

22:zona cristo: in palazzo signorile, in una zona molto verdeggiante e comodissima ai servizi, alloggio al 4 piano con ascensore, composto da ingresso, salone, cucina abitabile, 2 camere da letto, bagno, TERRAZZO LUNGO 12 metri vivibile, cantina, BOX AUTO TRIPLO. RISCALDAMENTO AUTONOMO. i.p.e. in fase di realizzo Euro 90.000 trattabili

23: zona cristo-cabanette: casa libera 4 lati composta da due alloggi di 100 mq l'uno di ingresso, cucina, salone, 2 camere da letto, bagno. immobile interamente cantinato. i.p.e. in fase di realizzo Euro 59.000

24: ZONA PISTA: in Viale Medaglie D'oro, alloggio al piano rialzato, composto da ingresso, cucina-sala molto ampia, 2 camere da letto matrimoniali, 2 bagni, TAVERNETTA, cantina. RISTRUTTURATO. I.p.e. 277,9097 kwh/m2 Euro 80.000

25:ZONA CRISTO: VILLA INDIPENDENTE 4 LATI CON ALLOGGIO SU UNICO PIANO, RIALZATO DI 1 LIVELLO RISPETTO AL TERRENO, DI 200 MQ COMPOSTO DA INGRESSO, CUCINA ABITABILE, SALONE DOPPIO CON CAMINO, 4 CAMERE DA LETTO, 2 BAGNI. AL PIANO TERRA 200 MQ DIVISI IN VERANDA, LOCALE CALDAIA, GARAGE, TAVERNA E LOCALI ACCESSORI. SOTTOTETTO ABITABILE. GIARDINO PERIMETRALE. i.p.e. in fase di realizzo Euro 310.000

26: zona cristo: in palazzina comodissima ai servizi, alloggio composto da ingresso, cucinino-tinello, 2 camere da letto matrimoniali, bagno, 2 balconi, cantina, Box auto. Mq 85. i.p.e. in fase di realizzo Euro 30.000

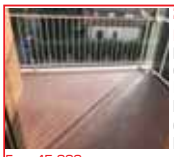

27: Zona cristo-scuola di polizia: in piccola palazzina in paramano, alloggio composto da ingresso, cucina abitabile living, 2 camere da letto, bagno, balcone, terrazzo, cantina. OTTIMA OCCASIONE! I.p.e. In fase di realizzo Euro 45.000

28:zona cristo: alloggio al 4 piano s.a. composto da ingresso, cucinino-tinello, camera da letto, bagno, cantina. OCCASIONE i.p.e. in fase di realizzo Euro 12.000

29:VILLAGGIO EUROPA: IN PALAZZINA SIGNORILE BEN TENUTA, COMODISSIMA A TUTTI I SERVIZI, ALLOGGIO COMPOSTO DA SALONE , TINELLO CON CUCININO , DUE CAMERE , SERVIZIO , RIPOSTIGLIO, BALCONE E BOX AUTO . Epi 103,78 kwh/m2 Anno EURO 105.000

30: zona cristo: in Piazza Ceriana, alloggio al 3 piano con ascensore di mq 110, composto da ingresso, cucina abitabile, salone, 2 camere da letto matrimoniali, bagno ristrutturato, 3 balconi, 2 ripostigli, cantina e BOX AUTO. Il palazzo è tenuto molto bene, con giardino condominiale, e COMODISSIMO A TUTTI I SERVIZI. I.p.e. In fase di realizzo Euro trattabili 70.000

31:Zona cristo: in palazzina tenuta molto bene, trilocale completamente RISTRUTTURATO A NUOVO, composto da ingresso, cucina living, 2 camere da letto, bagno, 2 balconi, cantina, posto auto. L'immobile è in fase di ristrutturazione. Possibilità di scegliere finiture interne di capitolato. OTTIMA OCCASIONE! I.p.e. In fase di realizzo Euro 62.000

32: zona pista: in piccolo contesto nel cuore del quartiere, alloggio al 2 piano s.a. composto da ingresso, cucina, sala, 2 camere da letto, bagno, 2 balconi, cantina. SERRAMENTI DOPPI, PORTA BLINDATA, CONDIZIONATORE. I.p.e. in fase di realizzo Euro TRATTABILI 45.000

AGENZIA STUDIO CASA

FIAIP FEDERAZIONE ITALIANA AGENTI IMMOBILIARI PROFESSIONALI

Corso IV Novembre, 15
Alessandria
Tel. 0131.444303

-VIA S.G.BOSCO, alloggio panoramico sito al sesto ed ultimo piano di una palazzina anni '70 ristrutturata nelle parti comuni composto da ingresso su disimpegno, salone, ampio tinello con cucinino, 3 camere letto, bagno, 2 ripostigli, 4 balconi, cantina e box auto. Giardino condominiale e riscaldamento con contabilizzatori di calore.(Classe: F; EP glnr: 225.78 kWh/m²) **RICH. €. 125.000 RIF. 293;**

-CASCINAGROSSA casa da fondamenta a tetto con cortile avanti e retro casa. Completamente ristrutturata, disposta su unico piano composta da ingresso su soggiorno, cucina, 2 ampie camere da letto, bagno, e cantina. Sottotetto per eventuale mansarda e box auto.(Classe: F; Ipe: 262,5 Kwh/m2) **RICH. €. 98.000 RIF. 301;**

-PIAZZA GENOVA in palazzo d'epoca appartamento di ampia metratura (180 mq) sito al 3° ed ultimo piano c.a. composto da: ingresso con disimpegno, cucina abitabile, sala, corridoio, 5 camere, bagno, 2 balconi, cantina, solaio e posto auto nel cortile. Da rimodernare. (Classe: G; EP glnr: 323,00 kWh/m²) **RICH. €. 138.000 RIF. 240;**

-PISTA - VIA GALILEI, sito in una palazzina con poche unità abitative proponiamo alloggio con doppia esposizione sito al primo piano fuori terra composto da ingresso, ampio disimpegno, cucinino, 3 ampie camere, bagno, ampio ripostiglio e balcone. Dotato di Riscaldamento Autonomo e giardino condominiale.(APE: in fase di rilascio) **RICH. €. 42.000 RIF. 320;**

-VIA MARENGO, alloggio sito in stabile degli anni '70 al 3° piano c.a. esposto su 2 arie, composto da ingresso su disimpegno, cucina, tinello, sala, 2 camere da letto, bagno, ripostiglio, 2 balconi, cantina. (Classe: G ; Ipe: 364.23 Kwh/m2) **RICH. €. 56.000 RIF. 328;**

-PRIMO CRISTO, in contesto di recente costruzione alloggio munito di riscaldamento autonomo con ampio giardino di proprietà composto da ingresso su sala, cucina abitabile, 2 camere da letto, doppi servizi, cantina, box auto e posto auto. (Classe: F; EP glnr: 268.01 kWh/m²) **RICH. €. 140.000 RIF. 254;**

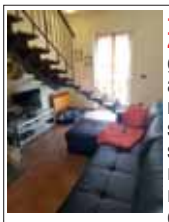

-ADIACENTE PIAZZA CERIANA, alloggio ristrutturato sito al 2° ed ultimo piano in piccolo contesto con poche spese condominiali munito di riscaldamento autonomo disposto su 2 livelli, composto da ingresso su sala con caminetto, cucina a vista ed una camera .Al piano superiore abbiamo 3 camere da letto mansardate, tutte con terrazzino, il bagno, la zona armadi ed un grande ripostiglio. L'alloggio ha ancora un balcone nel lato cortile e una cantina. (APE: in fase di rilascio) **RICH. €. 105.000 RIF. 336;**

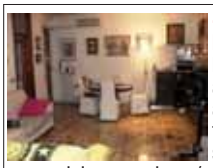

-PIAZZA GENOVA in stabile anni '70 alloggio di ampia metratura composto da ingresso, cucinino, soggiorno/sala, 3 camere letto, 2 bagni, 3 balconi, ripostiglio e cantina. Possibilità box auto. (Classe: D ; Ipe: 211,5 Kwh/m2) **RICH. €. 135.000 RIF. 85;**

-MANDROGNE in centro paese casa ristrutturata libera su 3 lati con ampio giardino interno composta da : p.t. - ingresso, salone, cucina abitabile, portico, bagno e locale caldaia. Piano primo -3 camere letto, bagno e terrazzo. Magazzino esterno di oltre 300 mq più ulteriore terreno edificabile di circa 750 mq. (Classe: E; EP glnr: 176.00 kWh/m²) **RICH. €. 220.000 RIF. 238;**

-VIA DELLA CHIATTA casa indipendente da fondamenta a tetto con giardino e cortile di proprietà disposta su 2 livelli e composta da: piano terra con ampio ingresso su soggiorno, cucina abitabile, bagno, ripostiglio e locale caldaia; primo piano : 3 camere da letto , studio, bagno, terrazzo ed infine al piano interrato ampia tavernetta e cantina. (APE: in fase di rilascio) **RICH. €. 180.000 RIF. 261;**

-PISCINA IN VIA RIGHI trilocale di recente ristrutturazione sito al piano rialzato composto da ingresso , cucinino, soggiorno, 2 camere, bagno (con doccia+vasca), balcone, ripostiglio e cantina. (Classe: D; Ipe: 162,001 Kwh/m2) **RICH. €. 55.000 RIF. 126;**

-PISTA in stabile anni '70 alloggio sito al 2° piano c.a. in ottimo stato di conservazione, composto da: ingresso su disimpegno, soggiorno, tinello con cucinino, camera letto, bagno, ripostiglio, 2 balconi, cantina e box auto. (Classe: E ; Ipe: 227,16 Kwh/m2) Rich. **€. 79.000 RIF. 38;**

-ZONA UNIVERSITÀ POLITECNICO in Via Donizetti, alloggio ristrutturato sito al 1° piano c.a. composto da ingresso su corridoio, ampio tinello con cucina a vista, 2 camere letto matrimoniali, bagno, 2 balconi, cantina e possibilità box auto in cortile.(Classe: E; EP glnr: 410.36 kWh/m²) **RICH. €. 64.000 RIF. 345;**

-ZONA CENTRO/STADIO alloggio ristrutturato sito al 1°piano c.a. munito di riscaldamento autonomo, composto da cucina abitabile, sala, 2 camere da letto, bagno, ripostiglio, cantina, balcone e terrazzo.(APE: in fase di rilascio) **RICH. €. 115.000 RIF. 348;**

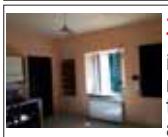

-ZONA UNIVERSITÀ/ORTI bilocale da investimento con riscaldamento autonomo e posto auto in cortile, composto da ingresso su soggiorno con cucina a vista, disimpegno, camera da letto, bagno. NO SPESE CONDOMINIALI ! (Classe: D ; Ipe: 146.93 Kwh/m2) **RICH. €. 35.000 RIF. 349;**

-ZONA PIAZZA GENOVA alloggio di recente ristrutturazione sito al 3° piano c.a. composto da ingresso su soggiorno, cucina semi-abitabile, camera da letto, cameretta, bagno, disimpegno, 2 balconi e cantina.(Classe: C; EP glnr: 124.00 kWh/m²) **RICH. €. 75.000 RIF. 318;**

-ZONA OSPEDALE alloggio di ampia metratura ideale anche ad uso ufficio, munito di riscaldamento autonomo composto da ingresso , salone doppio, cucina abitabile, 3 camere da letto, doppi servizi, doppia esposizione, 2 balconi, 2 posti auto in cortile e cantina.(APE: in fase di rilascio) **RICH. €. 145.000 RIF. 310;**

-GERLOTTI casa indipendente su 3 lati di recente ristrutturazione con cortile disposta su 2 livelli; P.t. cucina abitabile, sala, bagno;al 1°p. 2 camere letto e bagno. (Classe: F; Ipe: 252.61 Kwh/m2) **RICH. €. 123.000 RIF. 266;**

-CANTALUPO centro casa indipendente su 2 lati da ristrutturare composta da cucina abitabile e sala al p.t.; 2 camere letto e bagno al 1°p. oltre ad un rustico a fianco dell'abitazione. Possibilità ampliamento.(APE: in fase di rilascio) **RICH. €. 39.000 RIF. 250;**

-SAN GIULIANO, in centro paese casa in ottimo stato di conservazione libera su 3 lati con ampio giardino interno composta da : p.t. - ingresso su disimpegno, sala, 2 camere, stanza da bagno e locale caldaia. Piano primo - ampia zona giorno con cucina a vista, 2 camere letto, bagno ed ampio terrazzo. In giardino e' presente un piccolo magazzino esterno adibito a studiolo.(Classe: G ; Ipe: 421.50 Kwh/m2) **RICH. €. 160.000 RIF. 194;**

-CASTELLETTO M.TO : Villa di recente costruzione indipendente su 4 lati disposta su un unico piano di ingresso su salone, cucina abitabile, 3 camere letto, doppi servizi, lavanderia, mansarda ultimata e box auto. Giardino tutto intorno alla proprietà di circa 500 mq. (APE: in fase di rilascio) **TRATT.RIS. RIF. 73;**

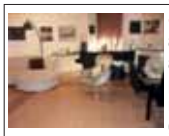

-UFFICI FINANZIARI alloggio luminoso sito al 1° piano c.a. completamente ristrutturato composto da ingresso su salone, cucina abitabile, 2 camere letto, doppi servizi, ripostiglio e cantina. Riscaldamento a pavimento. (APE: in fase di rilascio) **RICH. €. 115.000 RIF. 6;**

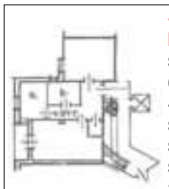

-CORSO CENTO CANNONI alloggio luminoso in ottimo stato di conservazione sito al 4° piano c.a. in contesto signorile, composto da ingresso su disimpegno, cucina abitabile, salone, camera da letto matrimoniale, bagno, ripostiglio, balcone e box auto in cortile. (APE: in fase di rilascio) **RICH. €. 60.000 RIF. 351;**

-LITTA PARODI, casa da fondamenta a tetto indipendente su 2 lati con ampio giardino di proprietà esclusiva e posto auto in comune nella corte antistante. La casa è disposta su 2 livelli, completamente ristrutturata a nuovo, composta al piano rialzato da ingresso su salone con angolo cottura, locale caldaia/lavanderia, piccolo servizio. Al 1° piano abbiamo le 2 ampie camere suddivise da un'armadiatura realizzata su misura, cabina armadi e bagno. Nel giardino è presente un piccolo locale con forno a legna ideale per le feste in famiglia. (Classe: D; Ipe: 186.56 Kwh/m2) **RICH. €. 128.000 RIF. 315;**

NUOVA MARENGO IMMOBILIARE

del geom. Paolo Papi

Via Gramsci, 47/49 - Alessandria - Tel. 0131 442095 - Cell. 335 8124450
e-mail: info@nuovamarengoimmobiliare.it - www.nuovamarengoimmobiliare.it

ASSOCIATO FIAIP FEDERAZIONE ITALIANA AGENTI IMMOBILIARI PROFESSIONALI

Clara condicio Mediadomo Immobiliare Garantita

AFFITTO IMMOBILE DI GRANDI DIMENSIONI 1000 MQ.

AFF255 PIAZZA GARIBALDI In stabile d'epoca prestigioso, immobile di grandi dimensioni circa 1000 mq. adibito a scuola e laboratori scientifici articolato su tre piani fuori terra. Ottime condizioni generali. € 2.500,00 IPE: 411 kWh/m2 classe D

ALLOGGI

A980 ZONA CENTRO Via XXIV maggio In stabile d'epoca alloggio da rimodernare al 2° ed ultimo piano senza ascensore di circa 65 mq. comm. con ingresso, cucinino con tinello, camera letto matrimoniale, bagno e due solai. Riscaldamento autonomo da collocare. I.P.E. non consegnato dal proprietario €. 29.000,00

A0751 ZONA CENTRO VIA VOLTURNO In stabile del 1750 alloggio ristrutturato, parzialmente arredato al 3° ed ultimo piano senza ascensore di circa 70 mq. comm. con ingresso, cucina, sala, camera letto, bagno, balcone e cantina. Riscaldamento AUTONOMO. Posto auto condominiale I.P.E.= 397,2897 classe G €. 35.000

A849 ZONA ORTI VIA DONIZETTI In stabile anni 70 alloggio al 5°/P c/a di circa 60 mq. comm. con ingresso, cucina abitabile, sala, camera letto, bagno, balcone e cantina. Climatizzato. Riscaldamento semiautonomo con termovalvole. I.P.E.= 350,8538 kWh/m2 classe G €. 39.000,00

A989 ZONA CRISTO In stabile degli anni 70 trilocale ristrutturato e ben arredato al 2°/P con ascensore così composto: ingresso, cucina, soggiorno, camera letto matrimoniale, bagno e cantina. Minime spese di gestione e riscaldamento con termovalvole. I.P.E. non consegnato dal proprietario €. 45.000,00

A905 ZONA CRISTO VIA PAOLO SACCO In stabile fine anni '70 in zona tranquilla e in prossimità di aree verdi, alloggio al piano rialzato di circa 85 mq comm. composto da ampio ingresso, cucina abitabile, salone, camera matrimoniale, bagno, ripostiglio e ampia balconata. L'alloggio è dotato di riscaldamento semiautonomo con termovalvole ed è allacciato alla rete di teleriscaldamento con spesa conveniente. Finiture dell'epoca. IPE 160,8 kWh/m2 classe E € 45.000,00

A833 ZONA CRISTO viale Tivoli In stabile degli anni 70 alloggio al 8°/P c/a di circa 85 mq. comm. con ampio ingresso, ampia cucina , due camere, bagno, ripostiglio, due balconi e cantina. Ottime condizioni generali. Riscaldamento semiautonomo I.P.E.= 190,52 kWh/m2 classe F €. 49.000,00

A985 ZONA PISTA VECCHIA A due passi da Via XX Settembre, grazioso alloggio da famiglia di circa 100 mq comm. posto al piano rialzato con ingresso su soggiorno, ampia cucina, disimpegno, due camere letto matrimoniali, bagno, balcone e cantina. L'alloggio è stato parzialmente ristrutturato e presenta finiture recenti, abitabile da subito, rappresenta una vera occasione per il suo rapporto qualità prezzo. Riscaldamento con termovalvole I.P.E.: 271,7569 kWh/m2 classe F € 75.000,00

Sul nostro sito www.nuovamarengoimmobiliare.it troverete tutte le degli immobili che vi interessano e tante altre proposte

A995 ZONA BORGO CITTADELLA Alloggio al piano rialzato di circa 90 mq. comm. con ingresso, salone, cucina, due camere letto, bagno, 2 ripostigli, balcone, cantina e box auto. Ottime condizioni generali. Riscaldamento AUTONOMO. I.P.E.= 290,67 kWh/m2 classe D €. 80.000,00

A993 VIA MARENGO Luminoso alloggio al 4°/P c/a di circa 105 mq. comm. con ampio ingresso, cucina abitabile, sala, due camere letto, bagno, ripostiglio, balcone e cantina. Riscaldamento con termovalvole. Serramenti esterni, porte interne e impianto elettrico nuovi . Minime spese di gestione. I.P.E.= 98,859 kWh/m2 classe D €. 80.000,00

A982 ZONA PIZZA GENOVA In stabile anni '70 luminoso alloggio al 1°/P c/a di circa 110 mq. comm. con ingresso, cucininino con tinello, salone, due camere letto, bagno, ripostiglio, due balconi e cantina. Possibilità di ricavare il secondo servizio. Riscaldamento con termovalvole. Finiture anni 70. I.P.E. 85,3 kWh/m2 classe D €. 85.000,00

A988 ZONA EUROPA – Via Galvani In stabile anni '70 appartamento al piano rialzato parzialmente ristrutturato e in ottimo stato di manutenzione di circa 110 mq comm. con ingresso, soggiorno, cucina abitabile, due camere da letto, bagno, ripostiglio, due balconi e cantina. Riscaldamento con termovalvole. I.P.E. non consegnato dal proprietario € 88.000,00

A911 ZONA VILLAGGIO EUROPA In palazzo signorile degli anni 90, alloggio di circa 110 mq. comm. al piano rialzato con ampio ingresso, sala grande, cucina abitabile, due camere letto, bagno, doppio ripostiglio, possibilità di creare 2° servizio, 2 ampi balconi. Ottime condizioni generali. Cantina e box auto. Riscaldamento con termovalvole. IPE165,7 kWh/m2 classe E €. 90.000,00

A981 CASALBAGLIANO In palazzina di recente costruzione di soli due piani, luminoso alloggio al 1/P c/a di circa 85 mq. comm. con ingresso su soggiorno con cucina abitabile a vista, camera letto matrimoniale, studio, ripostiglio, bagno, terrazzo coperto da loggiato, cantina, box auto e posto auto. Finiture signorili. Riscaldamento a gestione autonoma di nuova generazione. Climatizzazione. Antifurto. MOLTO BELLO I.P.E. 67,1834 kWh/m2 classe B €. 95.000,00

A996 SPALTO MARENGO In stabile degli anni 70 alloggio al 4°/P c.a. di circa160 mq comm. con ampio ingresso, salone e sala da pranzo, cucinotta, disimpegno, tre camere da letto, doppi servizi, balcone e veranda. Cantina al piano seminterrato. Riscaldamento con termovalvole. Buone condizioni generali I.P.E.: 147,7462 kWh/m2 classe D € 135.000,00

A986 ZONA CENTRO Via Santa Caterina da Siena In stabile degli anni 70, Attico completamente ristrutturato e arredato di circa 90 mq. al 5° ed ultimo piano con ingresso, soggiorno, cucina, camera letto matrimoniale, camera letto singola, bagno, due balconi e terrazzo di circa 30 mq. Cantina. Riscaldamento con termovalvole I.P.E. non consegnato dal proprietario €. 140.000,00

A921 ZONA VILLAGGIO EUROPA – Piazza Mantelliln stabile signorile, luminoso appartamento al 6° e ultimo piano, ristrutturato, di 146 mq comm. con ampio ingresso, salone con caminetto, cucina abitabile, due camere letto matrimoniali di cui una con bagno asservito, ripostiglio, secondo bagno con antibagno, tre balconi, cantina e box auto. Possibilità di ripristinare la terza camera da letto. Riscaldamento semiautonomo con termovalvole. Molto bello! I.P.E. 124,89 kWh/m2 classe E € 195.000,00

A978 ZONA EUROPA VIA SAN GIOVANNI BOSCO In stabile di recentissima edificazione alloggio al 1° piano con ascensore con ingresso su soggiorno con cucina abitabile a vista, due camere letto di cui una con bagno asservito, altro bagno con antibagno, balcone e terrazzo. Cantina e due box auto. Riscaldamento a gestione autonoma di ultima generazione. Finiture esclusive IPE 93,95 kWh/m2 classe C €. 210.000,00

CASE/VILLE

C0515M CASCINAGROSSA In ottima posizione casetta indipendente su due lati articolata su due piani per complessivi 150 mq. con giardino di proprietà fronte e retro. Al P/T ingresso, sala, grande cucina e bagno. Al 1°/P con due grandi camere da letto matrimoniali, disimpegno e bagno. Ampio sottotetto mansardabile. La casa è cantinata con volte a mattoni. Box auto doppio nel cortile retrostante, oltre ad altro piccolo fabbricato ad uso locale di sgombero. La casa è da completamente da ristrutturare I.P.E.= non consegnato dal proprietario €. 35.000,00

C987 CASTELSPINA In bella posizione centrale, grande casa di circa 270 mq., articolata su due piani fuori terra oltre ampio sottotetto e locali autorimessa. La casa racchiude al suo interno ampio cortile. Il tutto completamente da ristrutturare. Il tetto è stato rifatto. I.P.E.: 302,42 kWh/m2 classe G €. 45.000,00

C913 TRA SPINETTA E SAN GIULIANO Vecchio bella casa indipendente anni 60 con 2400mq circa di sedime piantumato. La casa è articolata al piano rialzato di circa 160 mq con: ampio ingresso, cucina grande, salone, tre grandi camere, bagno e veranda, Al piano semi interrato tre grandi locali ad uso cantina. Box auto in giardino. Parzialmente da ristrutturare. Vera opportunità. I.P.E.= 352,06 kWh/m2 classe G € 120.000,00

V964 VALMADONNA In complesso residenziale di recente costruzione elegante Villetta a schiera con giardino fronte e retro di circa 180 mq di superficie commerciale lorda così composta: al P/T ingresso, ampia soggiorno, cucina abitabile open space, antibagno con servizio e lavanderia. Scala accedente al primo piano con due camere letto di cui una con studiolo/camera armadi asservito, bagno e due balconi. Al piano sottotetto signorile mansarda con ampia camera e stanza da bagno, oltre a terrazzino a tasca nel tetto. Due box auto di proprietà e due posti auto scoperti in uso esclusivo. Riscaldamento autonomo a metano. Molto bella, da vedere!! I.P.E.= 105,37 kWh/m2 classe D € 180.000,00

V929 PIETRAMARAZZI zona Montemariano In posizione dominante irripetibile, villa indipendente di oltre 400 mq., con circa 4.500 mq. di parco, così composta: P/Semint. con autorimessa, locali di sgombero, C/T, cantina, lavanderia, bagno, tavernetta e sala biliardo. Al P/rialzato ingresso, salone, sala pranzo, cucina, doppi servizi, studio, due camere letto e cabina armadi. Ampio porticato a tre lati. Mansarda abitabile con grande camera divisibile in due, bagno e disimpegno. Molto bella! Riscaldamento a metano con caldaia a condensazione. Automazione e antifurto. I.P.E.= 157,0263 kWh/m2 classe C €. 430.000,00

V0531M CASALBAGLIANO Immersa nel verde, bella villa indipendente sui quattro lati di recente costruzione, con giardino piantumato di circa 1200 mq., con piscina. Al piano seminterrato di circa 140 mq. grande box auto, tavernetta con termo-camino, cantina, c/t-bagno-lavanderia e legnaia; Al piano rialzato di circa 140 mq., sala con cucina a vista su porticato, due camere letto matrimoniali, doppi servizi. Piano mansarda di circa 70 mq. comm. con unico grande locale e bagno/lavanderia, tutto finemente rifinito. La villa è dotata di sistema antifurto, climatizzazione, doppio riscaldamento (legna/metano). Molto curata nelle finiture. I.P.E.= 195,0486 kWh/m2 classe D €. 320.000,00

AFFITTI

SUL NOSTRO SITO O PRESSO I NOSTRI UFFICI POTRETE TROVARE MOLTE ALTRE PROPOSTE.

AFF229NEG ZONA CENTRO Corso V. MariniNEGOZIO con vetrina completamente ristrutturato di circa 48 mq. comm. con zona esposizione, ampio retro, ripostiglio e bagno. Predisposizione antifurto, climatizzazione, motorizzazione serrande. Riscaldamento con termovalvole. i.P.E.= non consegnato dal proprietario €. 350,00

AFF 232-11 ZONA ORTI Viale Milite Ignoto - In palazzina di soli tre piani alloggioNON arredato al3° e ultimo piano parzialmente ristrutturato di circa 75 mq comm. composto da ingresso, soggiorno con cucinino, camera matrimoniale, cameretta, bagno, ripostiglio e due balconi. Riscaldamento con termovalvole. IPE 152,5735 kWh/m2 classe D €. 320,00

AFF 243 ZONA CRISTO - Vicinanze Galassia, in complesso residenziale di recente costruzione in classe energetica A con pannelli solari, bilocale NON ARREDATO di circa 60 mq comm. con terrazzo vivibile composto da ingresso su soggiorno con angolo cottura, disimpegno, camera matrimoniale, bagno e ripostiglio. Cantina al piano terreno. Box auto di proprietà e posto auto condominiale. Riscaldamento di nuova generazione con gestione autonoma. IPE: 40,7105 kWh/m2 classe A € 370,00

AFF249ARR ZONA EUROPA Vicinanze Corso IV Novembre, alloggio al 2° piano c/a di circa 100 mq comm. completamente ARREDATO, con ampio ingresso, salone, cucina abitabile, due camere da letto, bagno, ripostiglio, due balconi e cantina. Riscaldamento con termovalvole. I.P.E.: 131,27 kWh/m2 classe E € 350,00

AFF 258 ARR ZONA ORTI – Viale Milite Ignoto alloggio al 1° piano senza ascensore di circa 70 mq completamente ARREDATO, composto da ingresso, cucinino con tinello, salottino, camera matrimoniale, bagno, ripostiglio e due balconi. Finiture anni '70. Riscaldamento con termovalvole. I.P.E. non consegnato dal proprietario € 380,00

AFF260ARR ZONA ORTI – Via della Chiatta, in recentissimo complesso residenziale con zona verde condominiale alloggio al 2° piano con ascensore di circa 55 mq. comm. completamente ARREDATO composto da ingresso, ampia zona giorno con angolo cottura, camera matrimoniale, bagno e balcone. Cantina al piano terra. Riscaldamento autonomo, CLIMATIZZATO IPE: non consegnato dal proprietario € 380,00

AFF261ARR ZONA CRISTO Alloggio ben ARREDATO AL 3°/P c/a ingresso, soggiorno pranzo con cucinino, camera matrimoniale, camera singola, bagno, ripostiglio. Balcone, cantina e BOX AUTO. I.P.E.= 131,23 kWh/m2 classe D €. 350

AFF 259 VIA FELICE CAVALLOTTI Alloggio di circa 100 mq. comm. al 2°/P c./a. finemente ristrutturato così composto: ampio ingresso, cucina abitabile, sala, due camere letto, bagno, ripostiglio, due balconi, cantina e box auto. Riscaldamento con termovalvole. Libero da settembre I.P.E.= 274,6334 kWh/m2 classe F €. 450,00

www.gierreimmobiliare.com - www.gierreimmobiliare.com - www.gierreimmobiliare.com

GIERRE IMMOBILIARE

FIAIP

ALESSANDRIA CORSO ACQUI 83
TEL 0131 218521
info@gierreimmobiliare.com /gierre immobiliare eurocasa

CRISTO: In posizione tranquilla e immersa nel verde Alloggio al 5° p. c.a. di ingresso, cucina, 2 camere, bagno, ripostiglio, balcone, cantina e Box. Riscaldamento Autonomo. LIBERO SUBITO. **€. 65MILA** Rif. 293 A.P.E. in fase di realizzazione

CRISTO: IN VIA CASALCERMELLI Alloggio al 3° p. c.a. di ingresso, sala, cucina, 2 camere, bagno, ripostiglio, balconi, cantina e Box. LIBERO SUBITO **€. 75MILA** Rif. 88 A.P.E. in fase di realizzazione

CRISTO: Nella Zona centrale del cristo in posizione tranquilla e immersa nel verde Alloggio ULTIMO PIANO 4° p. con ascensore e munito di Riscaldamento Autonomo di ingresso, cucina, sala, 2 camere, bagno, ripostiglio, ampio balcone, cantina, triplo box. LIBERO SUBITO **€. 90MILA** Rif. 251 A.P.E. in fase di realizzazione

CRISTO: In palazzina RECENTE CON FOTOVOLTAICO Alloggio al 1° p. con ascensore munito di riscaldamento Autonomo di sala, cucina, 2 camere, bagno, ripostiglio, ampi balconi, cantina e box. Condizionatori. **€. 110MILA** Rif. 322 A.P.E in fase di realizzazione

CRISTO SCUOLA DI POLIZIA: In Piccola palazzina Alloggio ULTIMO PIANO 3° di soggiorno con cucina a vista, 2 camere, bagno, ripostiglio, balcone, locale hobby in mansarda, cantina e Box. Riscaldamento Autonomo. **€. 65MILA** Rif. 282 A.P.E. in fase di realizzazione

CRISTO SCUOLA DI POLIZIA: In piccola palazzina Alloggio al 2° p. ED ULTIMO s.a. di sala, cucinotta, 2 camere, bagno, cantina e Box. LIBERO SUBITO **€. 60MILA** Rif. 307 A.P.E. in fase di realizzazione

CENTRO CRISTO: In una traversa di Corso Acqui, in posizione tranquilla e comoda ai servizi Alloggio Ampia metratura in palazzina Signorile al 1° p. c.a. di ingresso, sala, cucina, 2 camere matrimoniali, 2 bagni (Uno ristrutturato), ripostiglio, balconi, cantina, Box. Serramenti esterni Nuovi, Antifurto. **€. 95MILA** Rif. 7 Classe C – I.P.E. 66,9 kWh/m2

CRISTO: nella Zona galassia in palazzo Signorile NUOVO Alloggio ULTIMO PIANO 5° di salone, cucina, 2 camere, 2 bagni, ripostilgio, 2 terrazzini, mansarda collegabile da finire, cantina, e Box. Tende da sole, Climatizzatori, Allarme. Ottime finiture. **€. 198MILA** Rif. 218 Classe C - I.P.E. 111,64 kWh/m2

CENTRO CRISTO: Comodo a tutti i servizi n° 2 Alloggi ULTIMO PIANO (totale 150mq) al 3° senza ascensore di ingresso, sala, cucina, 2 camere, bagno, balconi, cantina. SERRAMENTI ESTERNI NUOVI **€. 105MILA** entrambi. Singolo alloggio €. 58mila Rif. 20 A.P.E. in fase di realizzazione

CRISTO: Nella zona Scuola di Polizia Alloggio in Piccola palazzina ULTIMO PIANO 2° s.a. di sala, cucina, 2 camere, bagno, balconi, mansarda non collegata finita di camera e bagno, Box Doppio. **€. 99MILA** Rif. 41 APE in fase di realizzazione

CRISTO: Nella Scuola di Polizia Alloggio in Piccola Palazzina DI RECENTE COSTRUZIONE in zona immersa nel verde al 2° p. con ascensore di sala, cucina ARREDATA, 2 camere, 2 bagni, balconi, cantina e Box. Zanzariere. Riscaldamento Autonomo. LIBERO SUBITO **€. 115MILA** Rif. 160 Classe D - I.P.E. 148,5268 kWh/m2

CANTALUPO: Villa RISTRUTTURATA libera 4 lati SU UNICO PIANO RIALZATO di sala, cucina, 2 camere matrimoniali, bagno, ripostiglio, ampio balcone, Seminterrato di box, tavernetta, lavanderia/bagno, box esterno, GIARDINO 600 mq **€. 185MILA** Rif. 74 Classe F - I.P.E. 395,98 kWh/m2

PRIMISSIMO CRISTO: Comodo al centro e alla stazione Alloggio al P.R. di ingresso, sala, cucina, 3 camere, bagno, ripostiglio, balconi, cantina, P. Auto. LIBERO SUBITO. **€. 53MILA** Rif. 63 Classe C - A.P.E. 96,81kWh/m2

INIZIO CRISTO: In piccola palazzina comoda alla stazione Alloggio al P.R. di ingresso, sala, cucina, 2 camere, bagno, cantina, box e P. Auto. Riscaldamento Autonomo. LIBERO SUBITO **€. 73MILA** tratt. Rif. 243 A.P.E. in fase di realizzazione

CRISTO: Nella Zona Galassia comoda ai centri commerciali Alloggio RECENTE CON TERRAZZO di 100mq al 1° p. c.a. di soggiorno con cucina a vista, 2 camere, bagno, cantina, Box. **€. 118MILA** Rif. 175 Classe C - I.P.E. 88,7 kWh/m2

ALESSANDRIA CRISTO: Villa BIFAMILIARE libera 4 lati composta da: P.R. di sala, tinello con cucinino, 2 camere, bagno, cantina. Al 1° P. di cucina, sala, 3 camere, bagno, balcone, cantina. Box Doppio, MAGAZZINO/LABORATORIO di 160mq con accesso separato dall' abitazione.. GIARDINO E CORTILE DI 1500mq. IDEALE ABITAZIONE /ATTIVITA' **€. 220MILA** Rif. 31 A.P.E. in fase di realizzazione

www.gierreimmobiliare.com - www.gierreimmobiliare.com - www.gierreimmobiliare.com

www.gierreimmobiliare.com - www.gierreimmobiliare.com - www.gierreimmobiliare.com

GIERRE IMMOBILIARE

FIAIP

ALESSANDRIA CORSO ACQUI 83
TEL 0131 218521
info@gierreimmobiliare.com /gierre immobiliare eurocasa

CABANETTE: In Complesso Residenziale, sono aperte le prenotazioni di ville indipendenti su 3 e 4 lati su 2 piani di sala cucina, 3 camere e 2 bagni, box doppio e giardino.

Personalizzazione degli interni, finiture di pregio, riscaldamento a pavimento, predisposizioni climatizzatori e antifurto, facciata in paramano, pannelli solari.

Classe A3

Si valutano Permute, Assistenza Finanziamenti e consulenze.

Per info e visite in cantiere rivolgersi presso i nostri uffici:
Corso Acqui 83 - AL - tel. 0131218521

www.gierreimmobiliare.com - www.gierreimmobiliare.com - www.gierreimmobiliare.com

Iscr. ruolo mediatori AL 892 | http://www.tecnocasa.com/piemonte/alcn3 | alcn3@tecnocasa.it

TECNOCASA® FRANCHISING NETWORK

Affiliato: STUDIO RE sas - Corso Acqui, 40/B - Alessandria

✆ 0131.348064 - 393.9084890

Cerchi lavoro? Inviaci il tuo curriculum alcn3@tecnocasa.it

Zona Cristo e Paesi Limitrofi

RIF. 18V - 1 LOCALE - Casalbagliano, in piccolo contesto ristrutturato nel 2009, si propone mansarda di 100mq da ultimare già dotata di predisposizioni per tutti gli impianti. La generosa metratura offre ottime possibilità di personalizzazione. APE in fase di richiesta **€ 20.000,00**

RIF. 19V - 3 LOCALI - Casalbagliano, appartamento composto da ingresso su soggiorno con camino in muratura, cucina con accesso ad ampia terrazza, camera matrimoniale, bagno con vasca e ripostiglio adibito a lavanderia. Classe D - I.P.E. 144,76 kWh/m2 **€ 55.000,00**

RIF. 2V – CASA SEMINDIPENDENTE - Cantalupo, a pochi minuti dalla città, libera su due lati, ristrutturata e con ampio giardino. Il sottotetto è già ultimato, rifinito e dotato di impianti. Tutti gli ambienti presentano serramenti in legno con doppi vetri e pavimenti in ceramica. APE in fase di richiesta **€ 98.000,00**

RIF. 28V - 3 LOCALI - Spinetta Marengo, in zona verdeggiante appartamento con riscaldamento autonomo e senza spese di gestione. L'alloggio è sito in un piccolo contesto con cortile privato all'interno del quale si trovano un magazzino di pertinenza esclusiva dell'immobile ed il posto auto condominiale. Classe G - EPgl,nren 403,7 kWh/m2 - EPgl,ren 2,29 kWh/m2 - INVERNO ☹ - ESTATE ☺ **€ 40.000,00**

RIF. 53V – CASA SEMINDIPENDENTE - Spinetta Marengo, in posizione comoda ai servizi, libera su tre lati disposta su due livelli. Adiacente alla casa si trova una legnaia che offre molteplici possibilità ampliamento e di personalizzazione. L'immobile dispone di terreno di circa 1870 mq. A.P.E. in fase di richiesta **€ 48.000,00**

RIF. 51V - 4 LOCALI - Spinetta Marengo, alloggio ristrutturato nel 2018 con ottime finiture. L'ingresso apre su ampia zona giorno con cucina abitabile a vista dotata di due balconi. Nella zona notte troviamo due camere ed un bagno con doccia in cristallo. A.P.E. in fase di richiesta **€ 75.000,00**

RIF. 32V – CASA SEMINDIPENDENTE - Lobbi, di generosa metratura ideale anche per due famiglie. L'immobile è libero su tre lati, disposto su due livelli ed è dotato di grande terrazzo, ampio giardino, un capannone e due box auto doppi. A.P.E. in fase di richiesta **€ 130.000,00**

RIF. 95V - 4 LOCALI - Scuola di Polizia, appartamento ristrutturato composto da ingresso, spazioso soggiorno con cucina a vista, due camere da letto ed un bagno. Il riscaldamento è autonomo e le spese di gestione sono minime. Box auto incluso. Classe E - I.P.E. 215,2717 kWh/m2 **€ 90.000,00**

RIF. 103V - 4 LOCALI - Zona Cristo, in zona residenziale e comodo a tutti i servizi, appartamento luminoso di generosa metratura. L'immobile, in buono stato di manutenzione, è dotato di parquet e di due ampi terrazzi. Box auto. Classe F – EPgl,nren 175,7 kWh/m2 – EPgl,ren 1,14 kWh/m2 – Estate ☺ Inverno ☹ € 119.000,00

RIF. 116V – 2 LOCALI - Scuola di Polizia, in palazzina in paramano, appartamento composto da ingresso su disimpegno, cucina abitabile, camera matrimoniale e bagno con vasca. L'immobile si completa di balcone e cantina di pertinenza. Classe G – EPgl,nren 36,99 kWh/m2 – EPgl,ren 2,83 kWh/m2 – Estate ☺ Inverno ☹ **€ 20.000,00**

RIF. 52V - 3 LOCALI - Scuola di Polizia, alloggio termoautonomo dotato di un'ampia zona giorno, una cucina spaziosa, camera da letto matrimoniale e bagno con doccia. L'immobile dispone di cantina e box auto. APE in fase di richiesta **€ 55.000,00**

RIF. 61V – CASA SEMINDIPENDENTE - Cantalupo, libera su tre lati con ampio cortile e giardino curato. Suddivisa in due unità abitative, una completamente ristrutturata, l'altra al grezzo da personalizzare secondo le proprie esigenze. Sottotetto predisposto per ricavare ulteriori locali, deposito e ampio box auto. APE in fase di richiesta **€ 260.000,00**

RIF. 114V – 4 LOCALI - Scuola di Polizia, appartamento in buono stato, composto da ingresso su disimpegno, sala, cucina, camera e bagno con vasca. Riscaldamento autonomo. Classe F – EPgl,nren 95,34 kWh/m2 – EPgl,ren 1,92 kWh/m2 – Estate ☺ Inverno ☹ **€ 50.000,00**

RIF. 177V – 4 LOCALI - Zona Cristo, in posizione comoda a negozi, scuole e fermate dei mezzi pubblici appartamento di generosa metratura, ideale anche per famiglie. L'alloggio è dotato di teleriscaldamento, due balconi, box auto e la cantina. Classe A4 – EPgl,nren 280,6 kWh/m2 – EPgl,ren 1,09 kWh/m2 – Estate ☺ Inverno ☹ **€ 45.000,00**

RIF. 136V – 2 LOCALI - Scuola di Polizia, alloggio, sito al primo piano, con riscaldamento autonomo e basse spese di gestione. Un balcone spazioso e la cantina completano la proprietà. Ideale anche per uso investimento. Classe F – EPgl,nren 85,19 kWh/m2 – EPgl,ren 3,31 kWh/m2 – Estate ☺ Inverno ☹ **€ 30.000,00**

RIF . 158V – 2 LOCALI - Zona Cristo, appartamento composto da ingresso, cucinino con tinello spazioso, camera da letto matrimoniale, bagno con vasca e pratico ripostiglio. L'immobile è dotato di serramenti in alluminio con doppi vetri. Classe F – EPgl,nren 138,47 kWh/m2 – EPgl,ren 12,37 kWh/m2 – Estate ☺ Inverno ☹ **€ 23.000.00**

RIF. 43V – 2 LOCALI - Zona Cristo, in una palazzina di soli due piani con basse spese di gestione e riscaldamento autonomo, appartamento con piccolo giardino. L'immobile è dotato di porta blindata e serramenti con doppi vetri. Classe E – I. P. E. 234,55 kWh/m2 **€ 25.000,00**

RIF . 165V – 3 LOCALI - Zona Cristo, appartamento di circa 75 mq con molteplici possibilità di personalizzazione, composto da ingresso su corridoio, cucina e tinello spazioso, due camere, bagno e ripostiglio. I tre balconi di pertinenza sono stati recentemente ripristinati. Classe F – EPgl,nren 97,74 kWh/m2 – EPgl,ren 12,85 kWh/m2 – Estate ☺ Inverno ☹ **€ 30.000,00**

RIF. 29V – 2 LOCALI - Zona Cristo, alloggio ristrutturato e arredato, dotato di pavimenti in ceramica, serramenti con doppi vetri, zanzariere e porta blindata. La zona giorno è luminosa e dispone di balcone. La camera da letto è ampia ed il bagno si presenta in ottime condizioni. Classe D - I.P.E. 150,7161 kWh/m2 **€ 38.000,00**

RIF. 13V - 3 LOCALI - Zona Cristo, in piccolo contesto comodo a tutti i servizi, alloggio con riscaldamento autonomo e spese di gestione contenute. L'immobile è dotato di porta blindata e serramenti con doppi vetri. Due balconi e cantina. Classe G – EPgl,nren 392,81 kWh/m2 - EPgl,ren 2,18 kWh/m2 – Inverno ☹ Estate ☺ **€ 48.000,00**

RIF. 3V – 4 LOCALI - Zona Cristo, alloggio sito al terzo piano di uno stabile in paramano, composto da luminosa sala, cucina abitabile, due ampie camere e bagno. L'immobile è inoltre dotato di due balconi, box auto e la cantina. Classe F - I.P.E. 277,583 kWh/m2 **€ 60.000,00**

RIF. 35V – 4 LOCALI - Zona Cristo, appartamento completamente ristrutturato nel 2015, con pavimenti in ceramica, serramenti con doppi vetri e porta blindata. L'immobile, in ottime condizioni e in posizione comoda a tutti i servizi, è ideale anche per famiglie. Box auto. Classe C - I.P.E. 142,31 kWh/m2 **€ 90.000,00**

RIF. 69F – CASA SEMINDIPENDENTE - Bergamasco, libera su tre lati con giardino di circa 250 mq. La parte abitativa è disposta su un unico piano ed è composta da ingresso su disimpegno, cucina, sala, due camere, bagno e ripostiglio; il piano seminterrato è suddiviso in quattro locali. Tetto rifatto. Classe NC – I.P.E. 532,14 kWh/m2 **€ 25.000,00**

RIF. 16F – CASA SEMINDIPENDENTE - Oviglio, in posizione comoda ai servizi, cascina di generosa metratura con giardino di 2500 mq circa, ideale anche come bifamiliare. Possibilità di ampliamento della parte abitativa. Sottotetto, grande porticato con posti auto e cantina completano la proprietà. Classe E – I.P.E. 212,9702 kWh/m2 **€ 100.000,00**

RIF. 10F – 5 LOCALI - Castellazzo Bormida, appartamento disposto su due livelli, in ottimo stato di manutenzione, composto da ingresso su soggiorno, cucina abitabile, due camere e due bagni. Sottotetto ultimato con ampio locale e lavanderia. Riscaldamento autonomo e basse spese di gestione. Box auto e cantina. Classe D – EPgl,nren 108,59 kWh/m2 - EPgl,ren 0,27 kWh/m2 – Estate ☹ Inverno ☺ € **120.000,00**

RIF. 76F – VILLETTA A SCHIERA - Castellazzo Bormida, in zona residenziale, ancora da ultimare, disposta su tre livelli. L'abitazione prevede al piano terra un'ampia zona giorno ed una lavanderia; al primo piano, due camere da letto ed un bagno; all'ultimo piano, la mansarda suddivisa in due locali con servizio. ESENTE A.P.E **€ 90.000,00**

RIF. 39F – VILLA - Castellazzo Bormida, di prossima realizzazione, disposta su un unico livello e composta da ingresso su soggiorno, cucina a vista con pratica dispensa, tre camere da letto e doppi servizi. L'immobile verrà completato da box auto, porticato e giardino di 960mq. Possibilità di avere finiture personalizzate. ESENTE A.P.E € **195.000,00**

RIF. 12F - 4 LOCALI - Gamalero, al primo piano di una casa semindipendente, alloggio ristrutturato completamente nel 2015 con giardino di pertinenza. Adiacenti all'abitazione, sono presenti un magazzino di 140mq circa ed un terreno edificabile di 2000mq. Classe NC – I.P.E. 877,7731 kWh/m2 **€ 110.000,00**

RIF. 47F – CASA INDIPENDENTE - Sezzadio, in posizione tranquilla, con 35000 mq di terreno agricolo. L'immobile, di 280 mq circa, è stato recentemente ristrutturato ed offre la possibilità di creare due unità abitative. Classe F – EPgl,nren 246,09 kWh/m2 - EPgl,ren 1,93 kWh/m2 – Estate ☺ Inverno ☹ **€ 228.000,00**

RIF. 58F – VILLA INDIPENDENTE - Casal Cermelli, in ottime condizioni di manutenzione, con finiture moderne e curate. Completa di giardino di 1300 mq e piscina con zona solarium; la parte abitativa è disposta su due livelli, il seminterrato è suddiviso in un doppio box ed un locale tavernetta attrezzato con cucina e servizio. Classe D – I.P.E. 161,0402 kWh/m2 **€ 350.000,00**

Iscr. ruolo mediatori AL - 255254 | http://www.tecnocasa.com/piemonte/alcnb | alcnb@tecnocasa.it

TECNOCASA® FRANCHISING NETWORK

Affiliato: D.N.J. s.a.s. - via Giuseppe Borsalino n. 29 - Alessandria

✆ 392.655.04.20 - 0131.262683

Cerchi lavoro? Inviaci il tuo curriculum alcnb@tecnocasa.it

Alessandria, Zona Pista e Villaggio Europa

- Zona Centro, Rif. 4/P, 5 LOCALI, in contesto signorile, palazzina d'epoca di soli tre piani, racchiude appartamento di generosa metratura, finemente ristrutturato con riscaldamento autonomo, pavimenti in parquet, infissi in doppio vetro e box auto. Classe: in fase di richiesta. **€. 350.000.**

- Zona Piazza Garibaldi, Rif. 6/P, 4 LOCALI in contesto signorile, sorge appartamento di generosa metratura sito all'ultimo piano con ascensore in fase di ristrutturazione con possibilità di scelta capitolato. Classe: F - I.P.E.: 295,22 kWh/m2. **€. 165.000.**

- Zona Piazza Genova, Rif. 7/P, 2 LOCALI, in ottimo contesto abitativo, sorge al sesto piano con ascensore, appartamento di recente ristrutturazione, con basse spese di gestione. Classe: F – I.P.E.: 235,66 kWh/m2. INV. ☹ EST. ☺ **€. 55.000.**

- Zona Mandrogne, Rif. 50/P, CASA SEMINDIPENDENTE, casa su due livelli totalmente ristrutturata nel 2016, con finiture di pregio. Riscaldamento autonomo e serramenti in PVC doppio vetro. Classe: F – I.P.E.: 291,42 kWh/m2. INV. ☹ EST. ☺ **€. 99.000.**

- Zona Piazza Genova, Rif. 3/P, 2 LOCALI, sorge in contesto comodo per tutti i servizi, al terzo piano di una palazzina munita di ascensore, appartamento con due balconi e la cantina. Classe: E - I.P.E.: 228,11 kWh/m2. **€. 40.000.**

- Zona Pista Vecchia, Rif. 8/P, 3 LOCALI, in ottimo contesto abitativo, molto tranquillo e comodo a tutti i servizi, appartamento in ottime condizioni. Classe: G – I.P.E.: 352,43 kWh/m2 INV. ☹ EST. ☺ **€. 55.000.**

- Zona Spinetta Marengo, Rif. 11/P, 3 LOCALI, piccola palazzina di nuova costruzione racchiude appartamento con riscaldamento autonomo, pavimenti in parquet, infissi in PVC doppio vetro, giardino privato e doppio box auto. Classe: B – I.P.E.: 78,59 kWh/m2. **€. 115.000.**

- Zona Castelceriolo, Rif. 41/P, 4 LOCALI, in contesto molto tranquillo immerso nel verde, troviamo porzione di casa dotata di riscaldamento autonomo e giardino di 250 mq circa. Classe: E – I.P.E.: 161,21 kWh/m2. INV. ☹ EST. ☺**€. 50.000.**

- Zona Pista Vecchia, Rif. 20/P, 4 LOCALI, a pochi passi da Corso IV Novembre sorge una piccola palazzina, contesto gradevole, appartamento completamente ristrutturato con serramenti in doppio vetro. Classe: D - I.P.E.: 155,54 kWh/m2. **€. 68.000.**

- Zona Villaggio Europa, Rif. 23/P, 4 LOCALI, in ottimo contesto abitativo, immerso nel verde, sorge appartamento di generosa metratura, caratterizzato da un salone doppio con camino e un box auto doppio. Classe: F – I.P.E.: 191,32 kWh/m2 INV. ☹. EST. ☺.**€. 132.000.**

- Zona Pista Vecchia, Rif. 12/P, 3 LOCALI, nei pressi di Corso XX Settembre sorge appartamento in fase di ristrutturazione con possibilità di scelta di capitolato. Classe: E – I.P.E.: 154,19 Kwh/m2 INV. ☹ . EST. ☺. **€. 95.000.**

- Zona Piazza Garibaldi, Rif. 5/P, 4 LOCALI, In piccola palazzina di 3 piani sorge appartamento con due camere dotato di riscaldamento autonomo. Basse spese di gestione. Classe: D – I.P.E.: 149,71 kWh/m2. **€. 32.000.**

- Zona Centro, Rif. 36/P, 4 LOCALI, a pochi passi da Piazza Garibaldi, sorge appartamento di generosa metratura. Classe: F – I.P.E.: 151,14 kWh/m2. INV. ☹ EST. ☺ **€. 80.000.**

- Zona Castelletto Monferrato, Rif. 42/P, Villa indipendente su quattro lati, di nuova costruzione, dotata di finiture extra capitolato, riscaldamento a pavimento, antifurto perimetrale e volumetrico e giardino. Classe: B – I.P.E.: 75,5 kwh/m2. **€. 270000.**

- Zona Piazza Genova, Rif. 14/P, 7 LOCALI, in ottimo contesto abitativo degli anni 60', sorge appartamento di generosa metratura. Completano l'immobile tre balconi, cantina e box auto. Classe: D – 161,22 kWh/m2. **€. 150.000.**

-Zona Piscina, Rif. 17/P, 5 LOCALI, appartamento di generosa metratura completamente ristrutturato, gode di tre camere da letto. Classe: in fase di richiesta. **€. 70.000.**

- Zona Villaggio Europa, Rif. 46/P, 4 LOCALI, appartamento sito al sesto ed ultimo piano di generosa metratura, gode di panorama sul quartiere e box auto. Classe: D – I.P.E.: 161,63 kwh/m2. INV. ☹ EST. ☹ **€. 110.000.**

Zona Villaggio Europa Rif. 2/P, 4 LOCALI, palazzo in paramano, ottimo contesto abitativo, sorge appartamento dotato di: sala, cucina, due camere da letto e bagno con vasca. A completare l'immobile troviamo quattro balconi e box auto. Classe: E – I.P.E.: 125,5 kwh/m2 INV. ☹ EST. ☺. **€. 105.000.**

Zona Piazza Genova, Rif. 10/P, 4 LOCALI, in palazzo di sei piani, sito all'ultimo piano dotato di ascensore, sorge appartamento in fase di ristrutturazione, con possibilità di scelta capitolato, composto da: salone, cucina, due camere da letto e doppi servizi. Classe: G – I.P.E.: 280,08 kwh/m2 INV. ☹ EST. ☺ **€. 125.000.**

Zona Pista Vecchia, Rif. 16/P, 3 LOCALI, a pochi passi a piedi da Piazza Mentana, sorge appartamento semi ristrutturato e molto luminoso, composto da: sala, cucina, camera da letto e bagno con vasca. Classe: in fase di richiesta. **€. 60.000.**

Zona Valmadonna, Rif. 30/P, 2 LOCALI, piccola palazzina ristrutturata nel 2002, racchiude appartamento molto luminoso e ristrutturato, composto da: ampia sala con angolo cottura a vista, camera da letto matrimoniale, bagno dotato di doccia. A completare l'immobile è il cortile e il riscaldamento autonomo. Classe: E – I.P.E.: 142 INV. ☹ EST. ☹. **€ 39.000.**

Zona Piazza Genova, Rif. 34/P, 2 LOCALI, in ottimo contesto abitativo, sorge appartamento panoramico e comodo a tutti i servizi pubblici e commerciali, composto da: ingresso su disimpegno, cucina abitabile, camera da letto, bagno e ripostiglio. Classe: E – I.P.E.: 104,75 kwh/m2 INV. ☹ EST. ☹.**€. 38.000.**

Zona Villaggio Europa, Rif, 44/P, 3 LOCALI, in contesto tranquillo ma comodo a tutti i servizi, sorge appartamento ristrutturato, composto da: sala da pranzo con angolo cottura a vista, due camere da letto e bagno dotato di doccia. Classe: G – I.P.E.: 325,03 kwh/m2 INV. ☹ EST ☺ **€. 49.000.**

Zona Pista Nuova, Rif. 19/P, 4 LOCALI, a pochi passi da tutti i servizi, palazzo in paramano, sorge appartamento panoramico di generosa metratura e parzialmente ristrutturato. Classe: E – I.P.E.: 175,07 kwh/m2 INV. ☹ EST. ☺. **€. 68.000.**

Zona Villaggio Europa, Rif. 31/P, 3 LOCALI, in piccola palazzina di soli cinque piani, sorge appartamento in buone condizioni generali, composto da: sala, cucinotta, due camere, bagno e ripostiglio. Classe: G – I.P.E.: 218,69 kwh/m2 INV. ☹ EST. ☺. **€. 45.000.**

Zona Borgo Rovereto, Rif. 9/P, 2 LOCALI, in palazzo molto curato, appartamento in buone condizioni sito al terzo piano con ascensore. Composto da: ingresso, ampio tinello, cucinino, camera e bagno con vasca. Classe: D - I.P.E.: 173,53 kwh/m2 **€ 33.000.**

Zona Piazza Genova, Rif. 18/P, 6 LOCALI, in palazzina del 900' in via Dante, comodo a tutti i servizi, appartamento di generosa metratura ben curato con finiture d'epoca. Classe E – I.P.E 172,53 kWh/m2 INV ☹ EST ☺ **€ 185.000.**

Zona Villaggio Europa, Rif. 21/P, 4 LOCALI, in contesto ben abitato, appartamento molto luminoso, composto da cucina, soggiorno, due camere, bagno e ripostiglio. Basse spese di gestione. Classe D – I.P.E 108,84 kWh/m2 INV ☹ EST ☺ **€ 28.000.**

Zona Solero, Rif. 33/P, 4 LOCALI, casa su due livelli, completamente ristrutturato, gode di generoso giardino che circonda l'immobile. Classe: E – I.P.E.: 143,2 kwh/m2. INV. ☹ EST. ☺ . **€. 150.000**

Zona Galimberti, Rif. 22/P, 3 LOCALI, in residenziale, palazzina di recente costruzione racchiude appartamento dotato di sala con angolo cottura, due camere da letto, bagno, box auto e posto auto. Classe: in fase di richiesta. **€. 120.000**

Centro Trattamenti Orientali Tuina SOLE

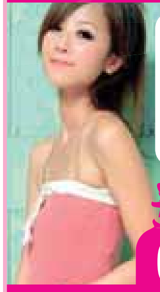

LISTINO PREZZI:

TRATTAMENTI TUINA	30 MIN € 30
TRATTAMENTI TUINA	60 MIN € 50
TRATTAMENTI + VASCA	60 MIN € 70
TRATTAMENTI + DOCCIA	60 MIN € 60

Cell. 331.2983338

Spalto Rovereto, 42 (zona Stadio) Alessandria

aperto tutti i giorni dalle 9:00 alle 23:30

PROSEGUE DA PAG 13

RUSTICO RISTRUTTURATO CON AMPIO TERRENO
Vendo esternamente con 150.000 m2 di terreno, con abitazione di 940 m2, Torre Bormida in Provincia di Cuneo a pochi Km dalla Liguria altezza di Sv, perfetto per investimento, vero affare, contattare tramite whatsapp prezzo trattabile, si valutano permute parziali con: Rustici, Appartamenti, Capannoni, o Barche di lusso nel zona Piemonte, Liguria e Lombardia. **Euro 480.000 Tel. 3342928087**

CF - 42375/11/18

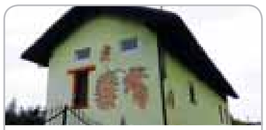

VENDO COMPLESSO 4 APPARTAMENTI RISTRUTTURATI
con cortile 500m2 piu terreno edificabile 700m2 indipendente 4 lati, garage/cantinetta 30m2, con i mobili, ogni appartamento ha la sua entrata indipendente, immobile adatto anche per B&B o agriturismo. La casa si trova a Castelnuovo Calcea, Si valutano permute parziali con: Rustici, Appartamenti, Capannoni, o Barche di lusso zona Piemonte, Liguria e Lombardia. **EURO 320.000.** Contattare per foto e info via whatsapp o sms al **3342928087**

CF - 42376/11/18

Abitazioni vacanza acquisto

- **CERCO IN ACQUISTO** da privato villino o casa indipendente in provincia di Savona, Albissola, Spotorno, Loano e zone limitrofe. Tel. 338 4872975

Arredamento casa

2 MATERASSI 190X85 Permaflex, usati pochissimo, pari al nuovi vendo a € 100,00 totali. Telefono **329 3097006**

PG - 42201/09/18

Tavolo in ciliegio allungabile da due lati euro 600,00 **tel. 3404895958 - 0131778275**

RG - 42113/08/18

- **SERVIZIO DA MACEDONIA** x 6 in vetro soffiato, con piede color nero, composto da: 1 coppa grande da portata, 6 coppette. Come nuovo, mai usato, vendesi 35Euro. Tel 3668191885
- **PORTA BLINDATA** apertura spinta a sinistra luce cm 95, nuova vendo a meta prezzo Tel. 339 3208530
- **MISCELATORE JACUZZI TANKA A INCASSO PER DOCCIA CROMATO** 2 vie con deviatore a leva, altissima qualità, completo di ogni parte e istruzioni (piastra 130x96 mm,attacchi standard) nuovissimo imballato di negozio.Vendesi 60Euro. Tel 366 8191885
- **PIATTO CUCINA** 4 fuochi a incasso vendo Euro 50 tratt. Tel. 347 4589950
- **TAVOLO** da cucina usato anni '60, con gambe in metallo cromato e e piano in formica, 100x60x79, e 4 sedie con gambe in metallo cromato vendo Euro 70. tel. 0131 237031
- **BACCHETTE GIAPPONESI** N.2 set, originali in legno per uomo e donna,ognuno in scatola composta da coppia di bacchette con poggiabacchette. Nuovi,vendesi 20Euro cadauno. Tel 3668191885
- **LIBRI** quadri, attaccapanni laccato bordeaux antico, sedie thonet, lampadari antichi, boujour antiche e moderne, termosifone elettrico nuovo, macchina da caffè Rowenta usata rare volte, letto in ferro battuto laccato in oro, macchina da scrivere Olivetti, giochi per bimbi del passato e molto altro vendo Tel. 0131 232445
- **SECCHIELLO PORTAGHIACCIO** in vetro con decoro a foglia (diametro 9 cm, altezza 11 cm), con pinza in metallo e 4 bicchieri alti con decoro uguale (diametro 6 cm, altezza 16,7 cm). Vendesi 25Euro. Tel 3668191885
- **ZUCCA DI HALLOWEEN IN CERAMICA** portacandela, colore arancione con cappello nero, dipinta a mano, con viso buono sorridente. H 21,5 cm - L 15 cm - P 13,5 cm - peso 730 gr. Nuova. Vendesl 20Euro. Tel. 3668191885
- **SERVIZIO DA DOLCE X 6** persone, in ceramica smaltata dipinta a mano con figura di dolci, composto da 1 piatto da portata e 6 piattini leggermente esagonali. Vendesi 20Euro. Tel 3668191885
- **ARMADIO 3 ANTE** con cassetti vendo Euro 60 Tel. 347 4589950
- **DISPENSA PER CUCINA** vendo Euro 30, lavandino per incasso vendo vendo Euro 30 Tel. 347 4589950
- **ARMADIO** 4 ante (1 a specchio), anni '50, in compensato scatolato 210x185x60 vendo Euro 50. tel. 0131 237031
- **SCARPIERA** 4 posti mis. 60 x 140 x 15 vendo. Tel 347 4589950
- **PICCOLO LAVANDINO** in ceramica ad angolo forma triangolare senza difetti vendo Euro 20 Tel. 0131 237031
- **MATERASSO** usato, in buone condizioni, in lattice, misure 190 cm X 80 cm. Disponibile a Castellazzo Bormida (AL). Richiesta 30 euro. tel 3351378925
- **MOBILETTO IN LEGNO LACCATO BIANCO** elegante, di valore,con 2 ante a bordo argentato, 2 cassetti, 2 vani, pomelli in pelle (L 120, H 82, P 38cm), per classico e moderno, ideale porta tv.Vendesi 150Euro. Tel 366 8191885
- **ZUPPIERA MODERNA IN PORCELLANA** Bavaria, forma tonda, con manici, coperchio con foro per mestolo, colore bianco con linee decorative. Diametro 33cm, altezza 18,5cm. Vendesi 40Euro. Tel 3668191885
- **TAVOLO IN NOCE** allungabile completo di 4 sedie vendo Euro 500, come nuovo, divano in tessuto sfoderabile vendo Euro 150 Tel. 333 6384052
- **TAVOLINO BASSO IN LEGNO** rettangolare, stile moderno anticato, con angoli arrotondati (sia del piano che delle gambe), robusto. cm L 104,2 - P 80,2 - H 45,5. Buone condizioni. Vendesi 100Euro. Tel. 366 8191885
- **QUADRETTO SACRA FAMIGLIA** a forma di cuore, in argento laminato a rilievo con dettagli dorati, retro in legno, da appoggio o da appendere, misura cm 9,3 x 6,2. Vendesi 15Euro. Tel 3668191885
- **GROSSO LAMPADARIO** a goccia anni 20/30, 15 candele larghezza 80cm completo di tutto vendo Euro 1100 Tel. 339 1159346
- **CANALE DI DISCESA** terminale in ghisa mt. 1 vendo Euro 10 Tel. 0131 237031
- **SERVIZIO DI BICCHIERI IN CRISTALLO DI BOEMIA** pregiato ed elegante per 12 persone (36 pezzi: 12 calici per acqua, 12 per vino, 12 per spumante), con oltre 24% di piombo, nuovo, vendesi 150Euro. Tel 3668191885
- **SPECCHIO DA PARETE LACCATO** di valore, anni 80 con cornice in legno bianco laccato di forma sagomata con lavorazione, con gancio robusto. H 50 cm, L 40 cm. Perfetto ed elegante. Vendesi 100Euro. Tel 3668191885
- **PANCHETTA IMBOTTITA** primi 900 mis. 61x41x54 vendo Euro 50 Tel. 0131 237031
- **FORNO ALOGENO ELETTRICO ROTONDO** Electric House, 1200-1400 w, 12/18 litri (con anello di estensione), 41,5x40,5 cm. Ventilato, cuoce velocemente e risparmia energia.Nuovo,vendesi con accessori a 65Euro.Tel 3668191885
- **VASO CON FIORI SECCHI LAVORATO** ad effetto increspato, colore giallo paglierino,rifinito con cordone dorato (nasce completo,i fiori non sono stati aggiunti). H 40cm,diametro 30cm.Nuovo.Vendesi 40Euro. Tel 3668191885
- **BASCULANTE** mis. 205 x 195, portoncino in alluminio mis. 240 x 120 a 2 ante vendo Tel. 328 8157187
- **COPERTA A MAGLIA DI LANA** fatta a mano, con quadrati di vari colori che formano un allegro motivo a scacchi, bordino all'uncinetto. Matrimoniale (280x240cm) stile retrò. Nuova. Vendesi 400Euro.Tel 3668191885
- **CREDENZA ANTICA** con vetrina vendo Euro 500 Tel. 333 6384052
- **ASCIUGAMANI LINO** 100% N.2, ricamati a mano con frangia all'uncinetto in cotone fatta a mano. Colore panna, cm 65 x 110. Nuovi, vendesi 30Euro cadauno. Tel 3668191885
- **LAVANDINO IN CERAMICA** molto usato mis. 120 x 50 ad 1 vaschetta vendo Euro 15 Tel. 0131 237031
- **1 DIVANO 3 POSTI** 1 lampadario da cucina e sala, mobili vari vintage vendo Tel. 328 0480508

Arredamento uffici & negozi

- **1 SEDIA DA BAR** anni 60 vendo Euro 20 Tel. 0131 237031
- **LETTINO PER STUDIO MEDICO** grossa lene, lampada vendo TEl. 333 1857298

Condizionamento & riscald.

- **CONDIZIONATORE PORTATILE** Carrier, funzione condizionamento, riscaldamento deumidificatore, avvio e spegnimento a tempo vendo euro 150, visibile a Novi Ligure Tel. 339 4998744
- **CONDIZIONATORE DAIKIN INVERTER** per cessata attività. Usato 1 anno, funzioni: ventilatore, riscaldamento, deumidificazione, raffreddamento. Euro 300 - Cell. 340.8584397

Elettricisti

- **PROLUGHE** da mt. 30 e 25 diam 25 avvolgibili vendo Euro 0,5 al mt., matasse di fili da diam 1,5 e 2,5, interruttori ave e ticino vendo, scatole incasso, chiudi porte nuove vendo Tel. 333 9433764

Imprese edili

Centro Tapparelle

SPECIALIZZATO IN:

- RIPARAZIONI
- VENDITA RICAMBI ED ACCESSORI
- TAPPARELLE IN PVC, ALLUMINIO, ACCIAIO, LEGNO
- MOTORIZZAZIONI

Spalto Marengo 110, Alessandria. Tel. 0131-445667
info.alessandria@centrotapparelle.it
www.centrotapparellealessandria.it

CT - 30069/22/16

Imprese edili

- **MONTACARICHI PER EDILIZIA** e altro vendo Tel. 328 0480508

Rustici, ville & terreni

TERRENO con pozzo già esistente in zona molto favorevole, comodo, sito in Casalbagliano (AL), non edificabile, destinato ad area verde o a magazzino vendo. **Tel. 340 9460388**

E - 42287/10/18

DIALESSANDRIA.IT

Personali

Dediche & messaggi

- **SIGNORA** di mezza età, sola, seria cerca solo amiche donne serie per uscire al pomeriggio anche alla sera, no perditempo, zona Alessandria e anche fuori città Tel. 388 3014247
- **40 ENNE** serio,c erca amica max 50 enne per camminare con passo tranquillo, della durata di 2/3 ore in luoghi da concordare Tel. 349 5384564
- **VEDOVA** 47 enne cerca principe azzurro x amicizia eventuale futura convivenza, solo mattino zona Spinetta M.go Tel. 347 8104820
- **CIAO HO 49 ANNI** abito a Trino Vc, 10 min da Casale , ti cerco carina, simpatica, dolce, oltre esserlo vorrei tanto coccolarti, non cerco amicizia, ma formare una coppia, uscire, metterci insieme Tel.,3348 4362775
- **39 ENNE SERIO** simpatico, cerca amico età compresa tra i 35/50 anni max, tassativo, scopo serate divertenti, weekend, no anonimi, perditempo Tel. 331 3823160

Matrimoniali

- **48ENNE SERIO,** gradevole, conoscerei una lei 35-45enne di sani valori, zona Tortona, persona per bene, ironica, con la passione per i libri e capace di un dialogo costruttivo. Legalità. NO agenzie. SMS 329 1259536
- **SIGNORE** disabile cerca donna tra i 25 e i 50 anni per convivenza, possibilmente con patente Tel. 339 1293427
- **50 ENNE** che ancora crede nell'amore e nella gioia del vivere e del condividere una risata per le piccole cose, cerca uomo protettivo, sensibile, intelligente e positivo Tel. 339 6740878
- **UOMO 55ENNE** CERCA italiana 25/30enne anche con figli per relazione stabile e duratura, ho bisogno di compagnia per condividere nuove esperienze e formare una famiglia. Tel. 388 1740137
- **UOMO 71 ENNE** vedovo cerca signora per eventuale relazione, convivenza e compagnia Tel. 366 3017383
- **DIVORZIATO** senza figli, 56 anni lavoro sicuro casa propria cerca donna rumena semplice, per rifarsi una vita, solo se disponibile a trasferirsi Tel. 350 0861290
- **49ENNE** simpatico, gentile, sportivo, bell'aspetto. Conoscerei ragazza per rapporto di coppia Zona Acqui Terme - Alessandria e vicinanze - No agenzia - meglio SMS 334.9481749
- **SIGNORA 70** conoscerebbe pensionato 70-80 enne serio, benestante, gentile per futuro insieme, no agenzie, no avventure, no indecisi Tel. 320 1987644
- **UOMO 57ENNE** cerca donna anche straniera, max. serietà. No agenzia. Tel. 340 4542372
- **50 ENNE** giovanile, carino, relazionerebbe con donna carina e snella, per seria relazione. Zona Novi o vicinanze. No agenzia, si sms. Tel. 345 0335618
- **SIGNORA SOLA** seria e giovanile, conoscerebbe uomo settantenne, solo, zona Alessandria, no perditempo. Telefonare al 348 1601930.
- **CIAO HO 53 ANNI** sono un uomo semplice, amo la natura, gli animali e la tranquillità di una sana vita di coppia, non cerco la luna, cerco una donna semplice, con la mia stessa voglia di costruire qualcosa di bello, che sappia volermi bene senza troppe pretese, per un futuro insieme. Tel. 339 6997744 no agenzia
- **HO 55 ANNI** sono divorziato, senza figli, di bella presenza, amo camminare in montagna e vivere all'aria aperta. Vorrei trovare una donna senza figli o con figli indipendente, molto affettuosa, semplice (che non porti gioielli) ma curata e femminile, amante della natura, della casa e della vita di campagna. Cerco una persona realmente motivata a rifarsi una famiglia e dopo adeguata frequentazione, disponibile a trasferirsi da me per una serena convivenza Tel. 347 6086842
- **GRADIREI CONOSCERE** dolce signora per amicizia e futura relazione, abito a Vercelli, ho 55 anni, sono alto, magro, celibe, senza figli. Inviare sms di presentazione 328 1430983
- **40 ENNE** moro, bella presenza, cerca ragazza semplice, dolce, carina per amicizia ed eventuale relazione seria e duratura sms al 333 9879920
- **50 ENNE IMPRENDITORE AGRICOLO** cerca 35-40 enne amante della vita di campagna cerca signora seria per convivenza o matrimonio Tel. 339 5359619
- **75 ENNE** celibe, pensionato, amante della vita semplice, desidera conoscere una compagna 65/70 enne senza figli in casa, che abiti nelle vicinanze di Alessandria, sono disposto a trasferirmi Tel. 348 8630873

Per la pubblicazione di annunci in questa rubrica è richiesto un documento d'identità valido.

Incontri

• **MARISA AD ALESSANDRIA** zona stazione, donna matura, alta, fisico asciutto, 48 anni, ho tanta voglia di farti sentire appagato con le mie sapienti mani. Un decoltè a coppetta di champagne, aperta, sexy, sensuale, ti aspetto per ogni tipo di massaggio anche personalizzato in ambiente tranquillo, pulito, senza fretta, ti aspetto tutti i giorni dalle 10.00 alle 22.00. Tel. 339 4658083 No Anonimi

• **TX ALESSANDRIA TX** Cinzia, cubana nera esegue massaggi in ambiente discreto e pulito. Grandiosa sensazione. Giovane, alta, snella, A/P, disponibile 24 ore su 24. Chiamami. Tel. 389 2368031

• **NOVI LIGURE** Supernovità!!! Per la prima volta in città Laura, giovanissima spagnola delle Isole Canarie, curve spettacolari, vieni a scoprire tutti i miei massaggi senza fretta, 24 ore su 24 in ambiente riservato e molto pulito. Tel. 349 1228474

• **RAGAZZA** orientale, dolcissima e simpatica, carina, nuovissima in Alessandria, massaggio rilassante tutti i giorni Tel. 334 8366179 oppure 339 2302399 solo italiani.

• **ALESSANDRIA...TERRY** Dolce, gentile, massaggiatrice, curata, educata, Terry. Amo l'educazione, saprò rendere ogni incontro piacevole, caldo, fantasioso, passionale, sensuale. Lingerie e tacchi a spillo. Amo le coccole e farmi coccolare tutta, ti aspetto calda in ambiente riservato, pulito come me, rilassante e tranquillo per la vostra privacy. Non anonimi, dalle 09:00 alle 22:00. Solo italiani. Tel. 334 8011884

• **ALESSANDRIA** Nuova ragazza orientale, bella, dolce, fisico sensuale e golosa. Massimo relax, ogni tuo desiderio sarà soddisfatto! Lunghi preliminari, ti farò impazzire coi miei massaggi!! Chiamami, ti aspetto con calma, ambiente tranquillo. Zona Pista/ Via Lombroso Tel. 338 2360190

• **ALESSANDRIA NOVITA'!!!** passionale e calda, prosperosa, massaggiatrice con preliminari indimenticabili, giocosa, sono piace a te, divertimento garantito senza limiti. Ti aspetto! Tel. 351 2759127

• **AD ALESSANDRIA** Eva, bionda, bella presenza, curve morbide, affascinante, esuberante, molto disponibile per esaudire i tuoi desideri nascosti. Solo italiani, ambiente tranquillo per massaggi. Tel. 333 8111028

• **ALESSANDRIA** ragazza bella, coreana con esperienza per massaggi rilassanti, benefici su tutto il corpo, con lettino. Tel. 333 3300734

• **TX KATIA KELLY TX** Alessandria appena arrivata in città, A/P 21 motivi di pura gentilezza, disponibile coi miei massaggi per ogni tuo desiderio, tutti i giorni. Tel. 338 3388262

• **CASALE ORIENTALE,** novita' appena arrivata bellissima molto carina, brava ti aspetta tutti i giorni per massaggi Tel. 333 6778078

• **NEW LUANA APPENA ARRIVATA** Ciao! Stupenda ungherese con forme prosperose, ma ben proporzionate e un bel decoltè naturale, un carattere allegro e solare, maggiormente disposta a farti passare dei momenti di assoluto relax con tante coccole e massaggi fatti di dolcezza e molta calma. Tel. 328 4318155

• **ZONA BINGO ALESSANDRIA** appena arrivata signora matura, bionda, simpatica, con un fisico mediterraneo, un decoltè favoloso, pelle chiara, profumata e vellutata, la sensualità e la dolcezza fanno parte di me, ti aspetto per momenti intensi e molto speciali per farti provare i miei massaggi, piedi e mani adorabili Tel. 347 3550612

• **VANESSA** a Novi Ligure bella donna francese, appena arrivata, molto carina, brava, ti aspetta tutti i giorni per massaggi. Tel. 353 3825341

• **COPPIA TX E RAGAZZO INSIEME,** lei 25enne 4°miSura, lui 30enne e atletico, entrambi dotati e versatili, vieni a provare un'esperienza nuova con i nostri massaggi. Tel. 320 8222831

• **ALESSANDRIA** senza fretta, ambiente sereno, molto privato, ti aspetta donna elegante, sensuale, raffinata con i suoi massaggi, 55 anni, magra, capelli lunghi lisci, ti aspetto non ti pentirai. Solo italiani, no chiamate da numero privati. Tel 339 8492670

• **KAREN NEW NEW** Bellissima e di gran classe, un mix di trasgressione e sensualità, un angelo spettacolare con un corpo irresistibile. Massaggi di tutti i tipi, con me i tuoi sogni diventano realtà, vieni a provare per credere, mi piace fare tutto on calma senza fretta. Ho un viso e uno sguardo che ti faranno impazzire. Tel. 334 1575298

• **LISA THAI NOVITA'** 25 anni in Alessandria. Dicono che sono bella, che ho decoltè da sballo e un fisico da urlo. Di me posso solo dire che sono molto calda e bravissima coi miei massaggi, che mi piace tanto fare. Ti aspetto tutti i giorni. Un bacio! Tel. 353 3761538

• **ZONA STADIO** Lariza 22 anni, appena arrivata, deliziosa bambolina sexy e intrigante, corpo da favola, con un bel lato B per farti rilassare con i miei massaggi, facile da trovare, difficile da dimenticare, ti aspetto per momenti intensi e molto speciali Tel. 340 0562575

• **AD ACQUI TERME** Camilla massaggiatrice dolce, calma, donna latina molto esperta a rilassarti in tutti i sensi dalla testa ai piedi. Tel. 328 8445957

• **PRIMA VOLTA ALESSANDRIA** Assoluta novità Amanda, zona Piazza Mentana, splendida massaggiatrice molto disponibile e paziente, molto coinvolgente e trasgressiva, veramente insaziabile, faccio tutto con calma, lato B stupendo, Ambiente discreto. Tutti i giorni. Tel. 351 1801962

• **BELLA GIAPPONESE** nuova ad Alessandria, con massaggi senza fretta ti aspetta tutti i giorni Tel. 339 1925030 solo italiani

• **A CASALE ITALIANA** 49 enne dolce, passionale, simpatica, molto speciale, ti aspetta tutti i giorni per farti dei massaggi molto particolari, tutto con molta calma, senza fretta, facile trovarmi difficile dimenticarmi. Solo italiani Tel. 338 9586793

• **ALESSANDRIA ZONA CRISTO** Bellissima mulatta fisico da bambola, molto dolce e sexy, discreta, gentile e disponibile per qualunque tipo di massaggio in ambiente pulito, rilassante e riservato. Tutti i giorni dalle 13,00 alle 20,00. Tel. 331 7112974

• **VALENZA NOVITA'!!!!** Angelica bellissima bambolina, 24 anni, mora e snella, capelli neri e lunghi, sempre elegante e raffinata, vieni a trovarmi, non te ne pentirai! Sono bravissima nei massaggi, posto elegante e confortevole. Tel. 334 2219473

• **NOVI LIGURE** assoluta novità, Soraya, una bella bionda sudamericana, molto sensuale e tranquilla, bella, educata e riservata, pelle chiara e profumata con un bel decoltè naturale, la dolcezza e la riservatezza fanno parte del mio carattere, abbigliamento sexy, tacchi a spillo, ambiente pulito e climatizzato..ho tanti massaggi per viziarti e coccolarti, sono un' amante dei piaceri intensi dei momenti intimi e meravigliosi , adoro la compagnia di uomini gentili ed educati. Comodo parcheggio. Ambiente climatizzato. Offro e chiedo riservatezza. Tel. 388 4977875

• **LINDA ALESSANDRIA** Prima volta in città, cubana alta, snella,mulatta, simpatica e moolto compiacente e paziente, "importante" pulita, bella donna di 45 anni, misure perfette, per tutti i tipi di massaggio. Tel. 3510201807

• **TORTONA** bella Giulia è una bella stella, unica, ucraina, 100% bravissima, ragazza bionda, tranquilla, buona passionale, dolcissima sensuale, una bellissima bambolina vera, con un fisico bello sodo, stupenda, proprio una brava ragazza, ti farò divertire senza fretta con i miei massaggi indimenticabili. Ricevo dalle 09.00 alle 04,30 anche la domenica. Solo italiani Tel. 334 7771889

• **MARIA** in Alessandria, zona stazione, sono una donna di 47 anni alta 1.70 sono paziente, carina, educata, dolce, riservata e tranquilla. Faccio massaggi in un ambiente tranquillo tutti i giorni anche la domenica dalle 9:00 alle 22:00. Ti aspetto non te ne pentirai. Tel. 340-7151520 NO anonimo.

• **ALESSANDRIA IN ZONA STADIO** supernovità disponibilissima, completissima, biondina 22 anni da schianto e con un fisico da urlo, un abbondante decoltè, un lato B da urlo, mani e piedi adorabili, ti aspetto per farti sognare con i miei splendidi massaggi, dove le altre si fermano io continuo di sicuro senza fretta Tel. 342 0526941

• **LUNA THAI NOVITA' IN ALESSANDRIA** prima volta in Alessandria. Bella, simpatica, gentile e passionale, bravissima a fare massaggi Thai ma anche più sexi. Ti aspetto in ambiente pulito, tranquillo e riservato. Chiamami tutti i giorni 24h su 24h. Tel 347 3183463

• **GIOVANE GIAPPONESE** molto brava e dolce ti aspetta per massaggio di puro piacere, tutto con calma, vieni a trovarmi e non ti dimenticherai Tel. 327 7149235

• **CINESE** nuova ad Alessandria 23 anni bella, capelli lunghi, magra, gentile e simpatica, senza fretta, ti aspetta tutti i giorni con massaggi super rilassanti dalle 09,00 alle 22,00 Tel. 334 1670838 solo italiani

• **TORTONA** bella stella,tranquilla, dolcissima, bravissima, buona, sexy, sensuale, un fisico stupendo, ti farò divertire senza fretta per dolci momenti indimenticabili. Vieni a trovarmi per un massaggio. Solo italiani. Un dolcissimo bacio. Tel. 3894280376

• **CASALE, GIAPPONESE,** molto carina, giovane. ti aspetta tutti i giorni, con i suoi massaggi rilassanti Tel. 366 2374655

• **CASALE** bellissima giapponese, 23 anni, giovane ti aspetta tutti i giorni per massaggi Tel. 331 2187215

• **A.A.A. TORTONA** Nuova ragazza orientale di 21 anni, ti farò impazzire con le mie dolci mani e ti accompagnerò in un ambiente caldo e sensuale, vedrai rimarrai a bocca aperta. Farò tutto ciò che vorrai purchè tu sia soddisfatto dei miei massaggi e felice. ti aspetto. Tel. 366 1877699

• **ACQUI TERME** Giovane giapponese. Ragazza di 25 anni, molto brava, carina e dolce ti aspetta per massaggio di puro piacere. Tutto con calma. Vieni a trovarmi, molto rilassante, non ti dimenticherai!! Tel. 366 1886592

• **ALESSANDRIA** novità bellissima cinese, ragazza sexy, 23 anni, giovane bella, capelli lunghi molto brava e dolce, ti aspetta per massaggi piacevoli e rilassanti con calma e senza fretta vieni a trovarmi tutti i giorni anche la domenica Tel. 331 2697890

• **NEW NIZZA MONFERRATO** veri massaggi antistress, particolari, sensuali, mix di dolcezza e malizia, abbondante decoltè, lettino professionale. Dalle 9 alle 20.00 Tel. 3805995747

• **ACQUI TERME** Esclusiva massaggiatrice di 35 anni, emancipata, elegante e raffinata, sguardo inebriante, mani di fata, ti aspetta per massaggio completo di alto livello, giochi particolari e relax prolungatissimo, sempre su appuntamento, in studio attrezzato. Tel. 324 6663810

• **NOVI LIGURE** Thailandese nuova massaggiatrice bellissima, dolce, ti aspetta in posto tranquillo e riservato tutti i giorni per massaggi, solo italiani. Tel. 389 2879458

• **TX ELES TX** In Alessandria Eles, 170, 60 Kg, mora, veramente bella, ottima sorpresa!!! Ti aspetto tutti i giorni con i miei massaggi, Piazza Carducci, aria condizionata. Tel 347 5187089

• **ALESSANDRIA** super novità, bellissima bambolina 20 enne, travolgente, giovanissima, seducente, stupenda con un mix di bellezza e dolcezza, sensualità, malizia e raffinatezza, ti aspetto in ambiente riservato e pulito con i miei splendidi massaggi senza fretta Tel. 349 7071364

• **TX ALESSANDRIA TX** Bellissima bambola di 20 anni, molto dolce e simpatica, ambiente riservato tutti i giorni 24 ore su 24 per massaggi. Tel. 327 4324778

• **PRIMA VOLTA CLAUDIA** donna matura, Alessandria. Ciao, sono appena arrivata, sono carina,deliziosa ed esperta, amante del massaggio, molto femminile. Ti aspetto tutti i giorni per massaggi, 24h su 24hTel. 339 7308620

• **IN ALESSANDRIA ITALIANISSIMA** Dolcissima e Calmissima Signora, Favolosa e Paziente. Abbigliamento SEXY e Trasparente, tacchi a spillo, Ambiente igienico. Prezzo piccolo, Solo..come prima volta. Massaggi da brividi e tutti i tipi di Massaggi e Prostatico. Completissimi, come vuoi tu e anche Massaggi Veri, rilassanti, rigeneranti e antistress, per 30 min., 60 min. e per 90 minuti. Senza fretta, da non dimenticare più..Sempre senza appuntamento. Devi solo aspettare che rispondo al telefono, e se non rispondo, vuol dire che sono occupata. Richiamami.Grazie. Dal lunedì alla domenica dalle 9.30 alle 24.00. A 100 metri dalla Stazione Treni, zona Pista, è una trasversa di Via Napoli. Tel. 346 7938769 -3272242065 Solo Italiani. Vedi www.bakeca.it di Alessandria

AVVERTENZA

Per le categorie gratuite MATRIMONIALI e DEDICHE E MESSAGGI è indispensabile fornire una copia del documento d'identità in corso di validità.

▶ Principali categorie a PAGAMENTO

- Abitazioni Alessandria Affitto offro
- Abitazioni Alessandria Vendo
- Abitazioni altre zone Affitto offro
- Abitazioni altre zone Vendo
- Abitazioni vacanza Affitto offro
- Abitazioni vacanza Vendo
- Agenzie Immobiliari
- Camere ammobiliate & residence
- Cessione acquisizione aziende
- Locali commerciali & box
- Rustici, ville & terreni

Per informazioni su metodi di inserimento e pagamento: 0131.221988

Gli annunci gratuiti verranno pubblicati sulla prima uscita utile

Si può avere la garanzia di pubblicazione prioritaria (la prima uscita disponibile) al costo di **€ 5.00** effettuando un versamento sul c/c postale n. **1015962754** intestato a Publitre srl allegandone una copia al coupon dell'annuncio

Per inserire il tuo annuncio GRATUITO puoi:

- Compilare il Coupon qui sotto, spedirlo o portarlo presso la nostra sede: Unionpubbli3 s.c. in Via Milano, 122 - 15121 Alessandria (AL) Da LUN a VEN - Orari dalle 9:00 alle 12:30 oppure dalle 15:30 alle 18:30
- Mandarlo via **Fax** al **0131 030650** new
- Collegarti al sito **www.dialessandria.it/annunci** registrarti (al primo accesso) e inserire il tuo annuncio;

INSERISCILO ANCHE DAL TUO SMARTPHONE

RUBRICA/CATEGORIA

NOME:

COGNOME:

E-MAIL (posta elettronica):

TELEFONO:

CITTA'/LOCALITA':

TESTO DELL'ANNUNCIO (**Scrivere qui sotto una parola per casella, max 30 parole**):

● = CAMPI OBBLIGATORI

L'inserzionista è informato sull'esistenza dei diritti che il D.L. 196/03 riserva al titolare dei dati personali; e in particolare del diritto di verifica e del diritto di richiederne la cancellazione. L'inserzionista pertanto acconsente alla raccolta di tutti i dati forniti e anche alla loro comunicazione ai nostri partners contrattuali.

● ☐ *Autorizzo il trattamento dei miei dati in conformità al D.L. 196/03* ● *Firma*

AVVISO AI LETTORI: accertarsi della provenienza del bene che si intende acquistare, al fine di evitare di incorrere nel reato di "incauto acquisto". Tutti gli annunci sono pubblicati sotto l'esclusiva responsabilità dell'inserzionista; chi invia annunci per la rubrica "LAVORO OFFRO" deve attenersi alle leggi vigenti rispettando il divieto a qualunque discriminazione sul sesso. La pubblicazione dell'annuncio è subordinata all'accettazione della direzione. Zapping non è responsabile per la qualità, veridicità, provenienza e puntualità di uscita delle inserzioni e neppure per le conseguenze dirette e indirette che possono derivare dalla non corrispondenza di tali dati rispetto alla realtà.

ATTENZIONE: Gli annunci gratuiti vengono pubblicati appena possibile. Se vuoi la garanzia di pubblicazione sulla prima uscita utile il costo è di € 5.00. Per info 333 5390325

Per inserire il tuo annuncio GRATUITO puoi:

- Compilare il Coupon qui sotto, spedirlo o portarlo presso la nostra sede: Unionpubbli3 s.c. in Via Milano, 122 - 15121 Alessandria (AL) Da LUN a VEN - Orari dalle 9:00 alle 12:30 oppure dalle 15:30 alle 18:30
- Mandarlo via **Fax** al **0131 030650** new
- Collegarti al sito **www.dialessandria.it/annunci** registrarti (al primo accesso) e inserire il tuo annuncio;

INSERISCILO ANCHE DAL TUO SMARTPHONE

RUBRICA/CATEGORIA

NOME:

COGNOME:

E-MAIL (posta elettronica):

TELEFONO:

CITTA'/LOCALITA':

TESTO DELL'ANNUNCIO (**Scrivere qui sotto una parola per casella, max 30 parole**):

● = CAMPI OBBLIGATORI

L'inserzionista è informato sull'esistenza dei diritti che il D.L. 196/03 riserva al titolare dei dati personali; e in particolare del diritto di verifica e del diritto di richiederne la cancellazione. L'inserzionista pertanto acconsente alla raccolta di tutti i dati forniti e anche alla loro comunicazione ai nostri partners contrattuali.

● ☐ *Autorizzo il trattamento dei miei dati in conformità al D.L. 196/03* ● *Firma*

AVVISO AI LETTORI: accertarsi della provenienza del bene che si intende acquistare, al fine di evitare di incorrere nel reato di "incauto acquisto". Tutti gli annunci sono pubblicati sotto l'esclusiva responsabilità dell'inserzionista; chi invia annunci per la rubrica "LAVORO OFFRO" deve attenersi alle leggi vigenti rispettando il divieto a qualunque discriminazione sul sesso. La pubblicazione dell'annuncio è subordinata all'accettazione della direzione. Zapping non è responsabile per la qualità, veridicità, provenienza e puntualità di uscita delle inserzioni e neppure per le conseguenze dirette e indirette che possono derivare dalla non corrispondenza di tali dati rispetto alla realtà.

ATTENZIONE: Gli annunci gratuiti vengono pubblicati appena possibile. Se vuoi la garanzia di pubblicazione sulla prima uscita utile il costo è di € 5.00. Per info 333 5390325

18ª SAGRA DEGLI GNOCCHI

BORGORATTO ALESSANDRINO

29 - 30 GIUGNO 1 LUGLIO

DALLE ORE 19 GNOCCHI IN TUTTE LE SALSE.

VEN 29 GIUGNO - JESSICA LOPEZ & SUO GRUPPO - FIESTA LATINA

SAB 30 GIUGNO / DOM 1 LUGLIO: DISCOTECA con GILDO FARINELLI

I PIATTI SERVITI VENGONO PREPARATI ESCLUSIVAMENTE A MANO E SEGUENDO LE RICETTE TRADIZIONALI

PRO LOCO BORGORATTO

fare insieme per stare insieme