Pepite
COMPRO ORO E ARGENTO
VENDITA OROLOGI E GIOIELLI SIA NUOVI CHE D'OCCASIONE
ORAFO a Novi Ligure
Via Mazzini, 145
Cell. 327 4578040

850° ANNI 1168-2018 Alessandria

ZAPPING annunci & eventi

Seguici: Zapping Annunci e Eventi

Per la tua pubblicità: 0131.221988

N° 04 dal 27 febbraio al 12 marzo '18

il quindicinale delle occasioni e del tempo libero

TROVATI GIOIELLI
COMPRO ORO
GIOIELLI e OROLOGI
ROLEX
C.so Roma, 93 - ALESSANDRIA
Tel. 0131 266203

Registrazione Tribunale di Alessandria: n° 46/2017
Direttore Responsabile: Fausta Dal Monte
Editore: Unionpubbli3 s.c. - Via Milano, 122 - ALESSANDRIA (AL)
Info: Tel. 0131.221988 | Fax 0131.030650 - info@unionpubbli3.it
Coord. stampa: CSQ Centro Stampa Quotidiani SpA - Erbusco (BS)

Istituto San Secondo
VIA RATTAZZI 61
ALESSANDRIA
TEL. 0131 - 481965
- RECUPERO ANNI SCOLASTICI PER TUTTI GLI INDIRIZZI
- DOPOSCUOLA
- RIPETIZIONI
- CORSI DI LINGUE

ABC Sicura Assistenza
ASSISTENZA ANZIANI (ANCHE 24/24h.)
BABY-SITTER, COLF
VIA RATTAZZI 51 - ALESSANDRIA
TEL. 0131-481965

SPECIALE eventi
Da pag 7 a pag 10

GRUPPOANTEPRIMA PRESENTA
UTO UGHI
TEATRO ALESSANDRINO
MERCOLEDÌ 14 MARZO 2018

NUOVA GESTIONE
BAMBY SHOP
Tradizione e innovazione
Parcheggio comodo e gratuito
CARTOLERIA
ARTICOLI REGALO
TUTTO PER LA SCUOLA
SCONTI SU ZAINI SCUOLA MODA!
Via Galvani 10/12 (quartiere Pista) • Tel. 0131.253984 • bambyshop.al@gmail.com • ALESSANDRIA

DIPLOMA IN 1 ANNO!
via XX Settembre, 8 - tel. 335.6357781 - 340.7409026
100% PROMOSSI
LA LICENZA MEDIA NON BASTA PIU'
Per non restare parcheggiati ai margini della società. E' ORA DI USARE LA TESTA!!!
DIPLOMATI!
AFM-CAT-LICEI-INDUSTRIALE ecc.
L'ammissione alla classe V è GRATIS!!!
I NOSTRI PREZZI
NON SI VEDONO DA NESSUNA PARTE! E SONO ALLA PORTATA DI TUTTI. INDISTINTAMENTE!!
ALESSANDRIA
SCUOLA ITALIA tel. 0776.310729 - 0776.283804 - www.scuolaitalia.it
SIAMO PRESENTI IN TUTTE LE CITTÀ D'ITALIA!!

Primaria società presente da 15 anni sul mercato
ACQUISTA AUTO
PAGAMENTO E PRATICHE IMMEDIATE
anche sinistrate e di grossa cilindrata
servizio carroattrezzi
Tel. 335 6056964 - 339 4840446

SPURGHI di LEVO PAOLO
Spurgo pozzi neri
Smaltimento rifiuti speciali
Disintasamento tubazioni
Pulizia cisterne e pozzi
Videoispezioni
PRONTO INTERVENTO 24H
349.3418245 338.3847067
www.levopaolospurghi.com

EUROGAS
GPL - GAS INDUSTRIALI
IL PREZZO MIGLIORE DELLA CITTÀ
BOMBOLA DA 10 Kg €20
BOMBOLA DA 15 Kg €30
OFFERTA: OGNI 10 BOMBOLE IN OMAGGIO UNA DA 10 Kg.
Via L. Einaudi, 51 - Alessandria - Tel e Fax 0131 342015
*Offerta dedicata agli utenti domestici e solo con ritiro presso la nostra sede.

COMPRO ORO
MASSIMA VALUTAZIONE
USATO E ROTTO
P.zza Genova, 7 - AL
T. 328.2675121
Via San Lorenzo - AL
T. 333 2458759

A GAVI LIGURE (AL)
GRANDE APERTURA
IL MERCATINO DELL'USATO
COMPRIAMO E VENDIAMO TUTTO PER LA VOSTRA CASA
CENTRO COMMERCIALE IL FORTE
GAVI LIGURE (AL)
CELL. 327 6171490 - 348 0530504

RIPARAZIONE CELLULARI e PC
RIPARAZIONI CON RICAMBI ORIGINALI O COMPATIBILI DI ALTA QUALITÀ
ASSISTENZA E INSTALLAZIONE DI COMPONENTI HARDWARE/SOFTWARE
RIPARAZIONE RAPIDA E DI QUALITÀ
VIA LANZA 19 ALESSANDRIA CEL.3755597111

ACQUISTIAMO
DALL'ANTICO al DESIGN
Dal singolo oggetto a intere eredità o stock
Dal dipinto antico al dipinto moderno
Non esitate a chiamarci per qualsiasi proposta.
MASSIMA VALUTAZIONE
Anticipi sulla merce proposta
Saldo immediato al ritiro
SI VALUTA ANCHE AUTO E MOTO D'EPOCA
Tel. 342.9397135
Mandaci un SMS e sarai richiamato

COMPRO ANTICHITÀ
ILLUMINAZIONE DAGLI ANNI 70' IN GIU'
MOBILI, COSE VECCHIE e ANTICHE
libri, statue tappeti, cartoline, medaglie e divise militare, biancheria della nonna, ceramiche, orologi, statuine in ceramica, mobili tipo svedese, camini, modernariato, quadri e cornici... ANCHE INTERE EREDITÀ
TEL. 320 4010909
SGOMBERO GRATIS IN CAMBIO MERCE

COMPRO AUTO E FURGONI USATI
di qualsiasi marca e modello, anche fuse, incidentate. Pagamento in contanti. Serv. carroattrezzi gratuito
TEL. 333 8920044

ACQUISTO AUTO
AUTOPONENTE VENDITA AUTO
Via del Vapore, 51 - Arquata Scrivia (AL)
Cell. 342.9335836 Pietro
www.autoponente.it
autoponentegenova@libero.it

CON MASSIMA VALUTAZIONE
ACQUISTIAMO
INTERI ARREDAMENTI ANTICHI E MODERNI
QUADRI E OGGETTISTICA
ANTIQUARIATO CINESE
TEL. 347.8530196

ACQUISTO
MOBILI E OGGETTI VECCHI E ANTICHI
INTERI ARREDAMENTI
LAMPADARI - PORCELLANE - OROLOGI
QUADRI - LIBRI - BRONZI - CINESERIE
CERAMICHE THUN - ECC...
333.9693374

L'Essenziale shoes

CALZATURE DONNA E ACCESSORI
SCARPE E ABBIGLIAMENTO BIMBO

PROSSIMA APERTURA
& INAGURAZIONE

GIOVEDÌ 8 MARZO
DALLE ORE 17,00

ALCUNI DEI NOSTRI MARCHI:

DONNA
SCARPE
CAFèNOIR Les Tropeziennes igi&co
GAUDÌ ENVAL Soft Made in Italy Pedro Jimenez GRETA
ACCESSORI CAMOMILLA

BIMBO
ABBIGLIAMENTO
COCONUDINA MEILISA BAI
my t-shirt LA FELPERIA ITALIANA
SCARPE
GRÜNLAND junior SKECHERS

LINEA VEGAN IN SUGHERO E YUTA SIA DONNA CHE BIMBO

CORSO ACQUI, 91 – ALESSANDRIA
TEL. 392.1111019 – lessenziale@gmail.com

APPING annunci & eventi

- Contatti:
- Tel. 0131.221988
- Fax. 0131.030650
- Cell. 333.5390325
- info@unuonpubbli3.it
- www.unionpubbli3.it
- www.dialessandria.it/zapping

Abbigliamento & accessori

Abbigl. & accessori bebè

COME UNA VOLTA...

completo pantaloni, maglioncino, babbucce e cuffietta, in pura lana fatto a mano per bimbo/bimba 0-3 mesi. Prezzo 50€. Cappello bimbo/bimba 4-5 anni fatto a mano in pura lana 10€ **Tel. 348.3392211**

FDM - 41744/04/18

- **CARROZZINA TRIS** Foppa pedretti colore rosso vendo euro 150 Tel. 320 7713357
- **TOPOLINO** annata 1978 - 1979 a prezzo da concordare e altri oggetti da collezione, vendo in Alessandria, no anonimi Tel. 340 3792880

Abbigl. & accessori donna

- **TSHIRT** felpe gadget, abbigliamento firmato che di gruppi musicali, magliette, felpe, cappelli, pantaloni ma anche dischi e cd vendo, mandate un sms e verrete ricontattati, prezzi ridicoli Tel. 340 2336718
- **MAGLIA ALL'UNCINETTO DONNA FATTA A MANO** in puro cotone bianco, elegante. Maniche corte, lunghezza sotto i fianchi (67cm), taglio dritto (tronco 45cm), traforata a motivo rombi. Taglia S. Nuova, vendesi 80Euro.Tel 366 8191885
- **BORSETTA** di coccodrillo vendo Euro 60, scarpe da ballo donna mis. 37 con tacchetto di cm 4 in vera pelle, testa di moro con listino e fibietta alla caviglia mai messa, vendo Euro 30 Tel. 331 9170900
- **PIUMINO DONNA** nuovissimo colore verde bottiglia tg. 44, veramente bello avendo euro 40, due maglie uomo lana pura pettinata marca Osam tg. 46-48 vendo euro 10 cad. nuovissime Tel. 331 9170900
- **OCCHIALI SOLE DONNA GRIFFATI** Roberto Cavalli largh. 16 h 5,5 completi di custodia e panno. Perfetti ben tenuti vendo Euro 28 tel. 3282162393
- **BORSETTA COCCINELLE VERA PELLE** vera pelle nera largh. cm 35 altezza 28 manici 22 perfetta come nuova vendo Euro 29 tel. 3282162393

Abbigl. & accessori uomo

- **VENDO** collare portachiave e portachiave in colore e serigrafia vario ancora imballato. Tel. 331 2169337
- **SCARPE DA UOMO** 3 paia n. 42 tutte e 3 fatte su misura, un paio doppia suola di cuoio, colore marrone scuro, un paio sempre doppia suola con gomma colore marrone scuro, un paio mocassini bucherellate colore marrone chiaro vendo tutto Euro 140 Tel. 349 1062562
- **GIACCHE DA UOMO** n.2, classiche a 2 bottoni, taglia 52, a quadrettini (fantasia pied de poule), pura lana vergine, una è fatta dal sarto. Come nuove, vendesi 35Euro cadauno. Tel 3668191885
- **VENDO** cappellino in colore e serigrafia vario ancora imballato. Tel. 331 2169337
- **PANTALONI UOMO CLASSICI INVERNALI** N.3 pantaloni eleganti taglia 48/50, pura lana vergine invernale, doppie pences, alta qualità sartoriale. Come nuovi, vendo a 20Euro cadauno. Tel 366 8191885

Abbigl. da lavoro

• **MAGLIETTA** estiva per lavoro in colore e serigrafia vario ancora imballata vendo Tel. 331 2169337

Gioielli & orologi

• **OROLOGI MISTI** un po antichi e un po nuovi vendo Tel 338 2003044

Pellicceria & pelletteria

• **PELLICCIA DI CASTORO** marrone scuro, lunghezza cm 110 taglia 48/50. ottimo stato vendo euro 300,00. telefono 0384804944
• **PELLICCIA VOLPE** argentata della Groellandia, usata poco tg. 46 vendo Euro 200 Tel. 388 3014247
• **PELLICCIOTTO ECOLOGICO** colore nero, a pelo corto lucido, maniche a 3/4, lunghezza appena sopra i fianchi, marca OVS, taglia M. Nuovissimo mai utilizzato. Vendesi 35Euro. Tel 3668191885

Alimentazione

Enoteche & cantine

• **200 BOTTIGLIONI** da lt. 2 completi di macchinette per chiusura nuove e cassette portabottiglioni in omaggio a euro 0,80 l'uno. Tel. 3385017496

Animali & natura

Animali

• **COCORITE ROSEICOLLIS** Calopsite, Diamanti di Gould e Diamanti mandarino singolarmente, in coppia o in blocco vendo. Volendo con dotazione di gabbietta e accessori. Tel. 345.8817537
• **FEMMINA DI LABRADOR** di 2 anni, nera, mesi vendo Tel. 329 2047880
• **CUCCIOLI DI LABRADOR** retriever chocolate, con pedegree e certificazioni vendo a Molare (AL). Per informazioni Franco Ferrando, 346.0121006
• **GABBIE PER UCCELLI** usate di varie misure vendo da Euro 5 a Euro 30 Tel. 348 8121807
• **REGALO CAGNOLINA** sterilizzata vaccinata, molto brava di 5kg urgente Tel. 347 4788840
• **CERCHI UNA PERSONA** che si prenda cura del tuo cane? non hai abbastanza tempo per farlo felice? Marcello dog sitter con esperienza fa al caso tuo! contattami per un primo incontro senza impegno, disponibile per somministrazione terapie e accompagnamento visite Tel. 366 2352411
• **GALLINELLE** americane ottime covatrice vendo Tel. 329 2047880
• **NON HAI TEMPO PER IL TUO ACQUARIO??** Non riesci a fare il cambio di acqua? Rivolgiti a me quale persona esperta, vengo a domicilio a poco prezzo. Tel. 3386736328

Cibo & accessori

• **SELLE AMERICANE** testiere, borse, sottoselle, sottopancia, coperte, finimenti da carrozza vedo Tel. 339 8055831
• **VASCA ACQUARIO 500 LT.** Vendo, usata da 500 lt. con misure: cm. 130x63x61 al prezzo stracciato di 150 euro. Telefona subito al 3386736328 !!!!
• **VASCA ACQUARIO 340 LT.** Vendo, usata da 340 lt. con misure: cm. 101x59x57.5 al prezzo stracciato di 100 euro !!! chiamami subito al 3386736328.

Fai da te & utensili

• **AFFILATRICE** elettrica per affilatura catena motosega vendo. Tel. 331 2169337
• **VENDO** tubetti di silicone sigillante universale antimuffa sia bianco sia trasparente della sigill. Tel. 331 2169337

Giardinaggio

• **TAGLIAERBA** a scoppio, decespugliatore, barbeque di cemento alto 1,80 x 80, ombrelloni a braccio e piastra mis. 3 x 3, dondolo singolo vendo in blocco euro 500 Tel. 335 5997864
• **RUOTA GOMMATA** per cariola, soffietto x zolfo, seghetti per potare, falce con pertica, imbottigliatrice, badili, zappe vendo Euro 10 cad. Tel. 333 9433764
• **6 PIANTE CACHI** in vaso. altezza 1 metro circa. vendo anche separatamente, 20 euro l'una. tel 0384 804944

Pasino Impianti

Impianti idrotermosanitari,
Riscaldamento
tradizionale e a pavimento,
Pannelli solari, condizionamento,
arredo bagno, sanitari e piastrelle,
Esposizione di 300 mq.

CALDAIE A PELLET
A CONDENSAZIONE

ÖkoFEN
Qualità made in Austria!
La tecnica a CONDENSAZIONE
fa risparmiare fino al 20%
rispetto a una caldaia
a pellet tradizionale

APPROFITTA DELLE
DETRAZIONI FISCALI
E DELL'INCENTIVO CONTO TERMICO

saremo presenti alla 72ª Mostra Regionale di San Giuseppe dal 16 al 25 marzo 2018 - Stand. E6
Quartiere Fieristico "LA CITTADELLA" Casale Monferrato

VIA FRASCAROLO 68, SAN SALVATORE M.TO (AL) - aperti anche il sabato
tel. 0131.233060 - info@pasinoimpianti.it - www.pasinoimpianti.it

Farmacia Invernizzi

SEMPRE APERTI
ANCHE LA DOMENICA
ORARIO CONTINUATO 08 - 20

NUOVO SERVIZIO
INFERMIERISTICO

I NOSTRI SERVIZI:

* Elettrocardiogramma
* Holter cardiaco
* Holter pressorio
* Moc
* Autoanalisi del sangue: glicemia, emoglobina glicosilata, colesterolo, profilo lipidico
* Analisi del circolo venoso
* Controllo dei nei
* Controllo della pressione oculare
* Spirometria
* Intolleranze alimentari

VIA VOCHIERI 137, ANGOLO PIAZZA GOBETTI - ALESSANDRIA
Telefono: 0131 251619 - SEGUICI SU

Chance

NUOVA APERTURA

ABBIGLIAMENTO UOMO E DONNA

DISPONIBILI ANCHE TAGLIE FORTI

VIA MODENA, 15 - ALESSANDRIA
Tel. 338 9903629

• **CARRETTE DI LEGNO** come porta vasi, abbllimenti vendo da Euro 10 a 50 Tel. 338 2003044

Salute & bellezza

Macch. salute & bellezza

• **BUSTO ORTOPEDICO MODERNO** iperestensore a 3 punti con banda pelvica basculante, regolabile in larghezza ed altezza, taglia XL (bacino 106-115cm). Marca FGP, come nuovo, vendesi 130Euro. Tel. 3668191885

• **APPARECCHIO** elettronico marca Lab Pro-Lift soluzione per la cura della pelle, azione lifting e tonificante vendo Euro 80 no tratt, no anonimi Tel. 348 0461240

Massaggi fisioterapici

VUOI STAR BENE IN SALUTE?
Signora diplomata, tecnico del massaggio, ti offro, anche a domicilio, un'ora di autentico relax e benessere. Si richiede massima serietà
Tel 333 7551579
L.V. 1200/18/15

MASSAGGIATRICE italiana esegue massaggi rilassanti, personalizzabili, non curativi, un vero toccasana per il tuo corpo, sia per uomini che donne. No Sex, per appuntamento **Tel. 338 7531623**
G. P. - 35126/18/2016

ESTETISTA SERIA:
offre servizio di pedicure e manicure curativo ed estetico per **DONNE**, **UOMINI** ed **ANZIANI**, pediluvio, trattamento per calli, unghie incarnite, massaggio a piedi e mani con scrub e olio rilassante, applicazione smalto, pulizia viso, depilazione e idratazione corporale
Tel. 345.3540607
A.V. - 38511/04/18

• **MASSAGGIATORE PRANOTERAPEUTA CASSINE** per uomini e donne, anche a domicilio. Eseguo massaggi rilassanti, antistress, curativi e personalizzati. Ricevo in un locale accogliente ed attrezzato. Per fissare appuntamento Tel 340 3582637 Dal Lunedì al Sabato con orario continuato dalle 8 alle 23.

Tempo libero

Antiquariato & oggetti d'arte

COMPRO
MOBILI, COSE VECCHIE E ANTICHE
ILLUMINAZIONE
DAGLI ANNI '70 IN GIÙ
Libri, statue, tappeti, cartoline, medaglie e divise militari, biancheria della nonna, ceramiche, orologi, cancelli, porte antiche, camini, abiti firmati, modernariato, quadri e cornici... anche intere eredità. Sgombero case.
PAGAMENTO IN CONTANTI
P.zza Perosi, 5 - Alessandria
Tel. 0131-224734
Cell. 320-4010909
Orario: 9,30-12,20/15,30-19,30
27/17/05/14

• **STAMPE ANTICHE DI ALESSANDRIA E NAPOLEONE** INTERA COLLEZIONE VENDITA SOLO IN BLOCCO CELL.3398512650

• **DUE CERAMICHE RAFFIGURANTI** coppia di cavalli con orologio di cui una aretini Novara di 150 anni, vendo Euro 50 cad. Tel. 0143 80223 - 334 9252680

• **QUADRI DI CAMPAGNARI** Ottorino, quadri a olio su tela, paesaggio montano 50 x 60 natura morta 60 x 80. Info solo per contatto telefonico al 339 8512650

ACQUISTO
antichi arredi, mobili, soprammobili, lampadari, argenti, quadri, orologi, ceramiche, porcellane, giade, cineserie, biancheria ricamata, bigiotteria, libri, cartoline, monete, medaglie e divise militari. Rilevo intere eredità, sgombero case, alloggi, solai, cantine.
Tel. 338 5873585
Banca: R.B. - As - 13040/01/16

• **CAMERA DA LETTO** anni 50 composta da letto matrimoniale, 2 comodini, comò a 4 cassetti con specchiera, armadio a 4 ante vendo Euro 200 Tel. 340 7965071

• **MERCE PER PICCOLE BANCARELLE VINTAGE** OGGETTISTICA DEL PASSATO DAI DISCHI AI DVD ALLE STAMPE ECC....TEL. 3398512650

• **STAMPE ANTICHE DI ALESSANDRIA** vendo e stampe antiche di Napoleone incorniciate, solo in blocco 339 8512650

• **QUADRI DEL 900/ MEDAGLIERE LIBERTY TIFFANY** INTERA COLLEZIONE PRIVATA PITTORI LOCALI VENDITA SOLO IN BLOCCO CELL. 3398512650

• **VETRATA LIBERTY / MEDAGLIERE** in vetrata legata a piombo con cornice in ghigliosce autentica in legno colore noce scuro misura 110 x 160. Le medaglie sono 47 periodo 1913 / 1930, l'opera unica e' completamente originale dell'epoca liberty e perfettamente conservata. Altre info al 3398512650 astenersi perdi tempo

• **STOCK DI MERCE VARIA** Modernariato vintage oggetti vari, elettronica, stampe, giocattoli, dischi, ecc. Info solo per contatto telefonico al 3398512650

• **MACCHINA DA SCRIVERE OLIVETTI** elettrica olivetti modello "lettera 36", con custodia compresa, é funzionante e ben tenuta. vendo euro 50,00. contattare il numero: 0384804944

• **SERVIZIO POSATE IN OTTONE** e manico in legno: 6 cucchiai, 6 forchette,6 coltelli. da dolce: 6 cucchiai, 6 forchette,6 coltelli. 4 utensili vari vendo Euro 120,00. tel 0384804944

• **SERVIZIO POSATE NICKEL- BRONZE** totale pezzi:144. marca: lotus gems Bangkok-Thailand. conservati nella valigia originale in legno vendo euro 450,00 trattabili. tel 0384804944

• **QUADRI DI PITTORI** Alessandrini (Regalzi, Scapparone, Sassi), un quadro di pittore lombardo (Ruggero Meneghini) e stampe a colori e bianco/nero. Vendo in blocco o separatamente. Tel 340 7965071

• **QUADRI SU TELA** dipinti a olio periodo primo del 900 soggetti paesaggi, fiori ecc. Misure varie, con e senza cornice vendita in blocco. Per info dettagliate, al numero 339 8512650.

Bar & ristoranti

• **BILANCIA ELETTRONICA** vendo Euro 200, e vetrina x alimenti e girarrosto elettrico 18 polli vendo Euro 1000 Tel. 320 7713357

Collezionismo

• **MONETE REPUBBLICA ITALIANA** n.177 monete dal 1953 al 1998, 15 varietà diverse di cui una (50 Lire Vulcano 1° tipo) si compone di 104 pezzi. Vendesi in blocco a 95Euro. Tel 3668191885

• **MONETE RE D'ITALIA** 2 centesimi 1862; 5 centesimi 1922 e 1941; 10 centesimi 1921; 20 centesimi 1921 e n.3 del 1941, 50 centesimi 1939. Vendesi in blocco a 150Euro oppure singolarmente. Tel 3668191885

• **DISCHI 33/45 GIRI ANCHE IN BLOCCHI** cartoline bianco e nero, medaglie di guerra e del Duce, orologi da tasca e da polso, radio, Lire 500 in argento cerco, lire di carta vecchie, macchine da scrivere olivetti nere, fiabe, album figurine, vecchie compro Tel. 0142 77193 , 338 7877224.

• **MONETE ESTERE** 5 Franchi 1830 Francia, 5 Franchi 1873 Belgio (vendesi 50Euro cad.). Varie: Francia, Spagna, Usa, Inghilterra, Israele e Turchia dal 1923 al 1994 (11 pezzi vendesi 25Euro).Tel 3668191885

• **5 LOTTI IN VENDITA STOCK** per mercatini, articoli, oggetti vintage, anni 60/70/80/90, oggettistica per hobbisti Tel. 339 8512650

Sapori di Puglia
PRODOTTI ARTIGIANALI

Prodotti artigianali direttamente dalle Murge Baresi alle vostre tavole
ANCHE CONSEGNA A DOMICILIO

BURRATA
RICOTTA
MOZZARELLA
PROVOLONE
CACIOCAVALLO
CACIORICOTTA
PRIMOSALE
PECORINO
SCAMORZA

OLIO EXTRA VERGINE DI OLIVA - VINO PRIMITIVO DI PUGLIA
PASTA DI ALTAMURA - FRISELLE - DOLCI TIPICI
SOTT'OLI DI CERIGNOLA - FOCACCE DI ALTAMURA

CASTELLAZZO BORMIDA (AL) - VIA VERDI N. 285
Tel. 320.7913477 - 333.5702878

CUCINA

Quanto è buono il caciocavallo

Il caciocavallo è un formaggio a pasta filata che si riconosce per la classica forma a pera, ottenuta durante la lavorazione. Ha una crosta sottile e una pasta compatta di colore giallastro, che si intensifica con l'aumentare della stagionatura. Fra i più gustosi vi è quello originario della Puglia. Formaggi stagionati come il caciocavallo si sposano molto bene con erbe e verdure e si prestano a diversi tipi di preparazioni tra cui la gratinatura al forno.

In questa ricetta il caciocavallo gratinato al forno è cucinato con bietole e porri.
Iniziate la preparazione del caciocavallo gratinato facendo appassire i porri, tagliati a rondelle, in una padella con due cucchiai di olio extravergine. Dopo qualche minuto aggiungete anche le bietole spezzettate, 1/2 bicchiere di acqua e cuocete per circa 5 minuti mescolando regolarmente. Aggiustate di sale e pepe, disponete in una pirofila e coprite con le fette di caciocavallo. Cuocete in forno (funzione grill) a 180° fino a quando il formaggio inizierà a dorarsi. Servite il caciocavallo gratinato con qualche foglia di salvia.

Mangiamondo
SPECIALITÀ

AGNOLOTTI DI STUFATO
come da antica ricetta

HAMBURGER
con carne fresca

Novità: PIZZA AL TEGAMINO

Anche consegne a domicilio

8 MARZO
FESTA DELLA DONNA
Vi aspettiamo
per una serata speciale
e un brindisi!
Gradita la prenotazione

Via Dante Alighieri, 89 - Alessandria
Tel. 348.7444725 - 329.8745524

IN HERBIS VITA
Erboristeria Medicinale del Cristo
Erboristeria
Rimedi spagirici ed alchemici, Idroterapia di Kneipp
Medicina germanica
Fiori di Bach - Intolleranze alimentari
Cosmetica curativa
Oggettistica e regalistica (esclusivista Mathilde)

Corso Acqui, 10 - Tel. 0131 343822
erb.medicinaledelcristo@alice.it - ALESSANDRIA
Via Garibaldi, 22 - Tel. 0144 441636
erb.medicinaledelcristo@alice.it - ACQUI TERME (AL)

Basta con le diete da fame...
DIMAGRISCI... MANGIANDO!

Con l'alimentazione chetogenica ritrovi la linea senza rinunciare ai piaceri della Buona Tavola!
Ti aspettiamo senza impegno

Bella Vista
DISCO DANCING
SAN SALVATORE MONFERRATO (AL)
Via Frascarolo n° 60
per info 392.6619996
www.bellavistadancing.com
seguici su facebook
il locale più IN della provincia

COMPRO ORO ARGENTO
OLD GOLD ZM
RITIRIAMO ORO, ARGENTO, DIAMANTI E OROLOGI DI PREGIO
MASSIMA VALUTAZIONE IN BASE ALLA QUOTAZIONE GIORNALIERA DI BORSA
Ritiriamo qualsiasi tipo di oggetto ad esempio:
Anelli, Collane, Bracciali, Orecchini, Ciondoli, Monete, Caraffe, Posate, Vassoi, Denti in oro ecc... (OGGETTI NUOVI, USATI E ROTTI)
Riparazioni gioielli di ogni tipo, vendita oggetti nuovi e usati rigenerati, pulitura, lucidatura, rodiatura, doratura, brunitura, incastonatura pietre, certificazione diamanti e pietre preziose, infilatura collane, incisioni e molto altro.
STIMA POLIZZE PEGNO e POSSIBILITA' DI PERMUTA
VALUTAZIONI GRATUITE, MASSIMA SERIETÀ E RISERVATEZZA, PAGAMENTO IMMEDIATO
BUY GOLD AND SILVER - CUMPARA AUR SI ARGINT
BLEJMË FLORI DHE ARGJEND - COMPRO ORO Y PLATA
купить золото и серебро - شراء الذهب والفضة
Via Dante, 42 - Alessandria
tel. 373 5323488 - manzan001@hotmail.com
Orari: lun-ven 9:30 - 12:30 / 15:30 - 19:00 - Sabato su appuntamento

C.S. SERRAMENTI
Di Scatilazzo G. & Parodi G. snc
Produciamo e garantiamo da 35 anni:
• Serramenti in Alluminio e PVC
• Persiane in alluminio
• Tapparelle in PVC, Alluminio e Acciaio
• Portoncini d'ingresso e blindati
• Porte interne
• Zanzariere
50%
DETRAZIONE FISCALE PER SERRAMENTI ED OSCURANTI
castellettoserramenti@gmail.com
Whastapp: 338.7422752
C.S. Castettelletto Serramenti
VENITE A TROVARCI PER UN PREVENTIVO GRATUITO
Unità locale: Via Roma, 80 • Capriata D'Orba (AL)
Tel. 0143 460015 • Cell. 338 7422752
www.csserramenti.com

INFISSI SERVICE
• Serramenti in
• Pvc
• Alluminio
• Legno
• Legno/Alluminio
• Persiane in Alluminio
• Rivestimenti vecchi cassonetti
• Zanzariere
...E per la tua sicurezza
• Porte Blindate
• Inferriate apribili e fisse
• Persiane in acciaio blindate
Cerchi serramenti LOW COST?
Allora NON CHIAMARE NOI!
Se invece pretendi la giusta QUALITA'/PREZZO, COMPETENZA e DURATA NEL TEMPO possiamo CONOSCERCI!
Prodotti garantiti e fabbricati in Italia
Approfitta della detrazione fiscale del 50%
Per informazioni e preventivi: Domenico 339.86.19.181 Davide 335.83.45.474

ilpuntocaffè
LOCALI RINNOVATI A NOVI LIGURE VENITE A TROVARCI
NOVI LIGURE
Via Ovada, 33 - tel. 342 8541266
dal martedì al sabato 9:30-12:30 / 15:00 - 19:30
ALESSANDRIA
Corso Acqui, 86 - tel. 347 8528177 all'interno dell'edicola
lunedì - venerdì: 7 - 12:45 15:30 - 19:15
sabato: 7:30 - 12:45 16:00 - 19:15 | domenica: 7:30 - 12:45
ACQUI TERME
Corso Roma, 9
SCONTI QUANTITÀ
CAMPIONI PROVA GRATUITI
CAPSULE COMPATIBILI E ORIGINALI DI OGNI MARCA
CAPSULE COMPATIBILI:
NESPRESSO
A PARTIRE DA € 0,16 A CAPSULA
LAVAZZA A MODO MIO
LAVAZZA ESPRESSO POINT
COMPATIBILI NESCAFFÈ DOLCE GUSTO CAFFÈ E BEVANDE
A PARTIRE DA € 0,22 A CAPSULA

• **MONETE REGNO ITALIA** rame e argento anche rare vendo. Tel 0143 80223 - 339 1915672
• **TOPOLINO ANNATA** 1978-79, coca cola, betty boop e altro da collezione, dvd, dischi vinile vendo a prezzo da concordare, Alessandria, no anonimi, no perditempo Tel. 340 3792880
• **RASOIO DI SICUREZZA ANNI 70** GILLETTE SLIM TWIST con doppio bordo e apertura a farfalla, in acciaio con manico blu in plastica, custodia. Buono stato, funzionante e sterilizzato. Vendesi 50Euro. Tel 3668191885
• **RIPRODUZIONI DI MONETE ANTICHE:** n.2 testone, denario gallia, denario domiziano, bronzo, 120 grana 1859, mezzo dollaro 1861, 5 lire 1827, 3 baiocchi 1849. Vendesi 10Euro cadauno. Tel 3668191885
• **RICERCO** ogni tipo di materiale riguardante auto e moto d'epoca. Libri, giornali, oggettistica, pubblicità, fotografie, annuari Ferrari, modellini, tute, caschi, etc. ante e dopo guerra (anche interi archivi, anche straniere). Tel. 340 7378452
• **MACCHINA DA CUCIRE VINTAGE** per rammendo anni 80, SINGER MAGIC TAILOR M100. Portatile, telaio robusto in alluminio, con alimentatore 12 volt. L26, P12, H18cm. Vendo 60Euro. Tel 3668191885
• **MEDAGLIE:** Farah Diba Riza Pahlavi (nozze reali di Persia) vendesi 10Euro; Alcock e Brown 1919 (storia dell'aviazione) vendesi 8Euro. Tel 3668191885
• **BANCONOTE DI VARI STATI** Vendesi Banconote di vari stati: 1000 lire Montessori; 1 dollaro Usa 1995; 5 dollari Usa 1981; 20 franchi Algeria 1944; 50 e 100 bath Thailandia. Vendesi 20Euro cad. Tel 3668191885
• **GETTONI TELEFONICI E DA FLIPPER** 18 telefonici Sip anni 1964/79 vendo a 60Euro (cadauno 5Euro); vendesi 1 gettone per flipper (apparecchi elettrici Centromatic T.624400 Busto Ar.) a 15Euro. Tel 366 8191885
• **BOTTIGLIE VINO** Cerco Barolo e Barbaresco vecchie annate, prezzi ragionevoli, max serieta'. Tel. 335 7311627
• **LIQUORI VINTAGE** Bottiglie Cynar anni 80 e China Martini anni 90, integre, con sigillo e originale imposta fabbricazione spiriti, stato molto buono, vendesi 60Euro. Tel 3668191885
• **COFANETTO GOMORRA** 1/2 stagioni e serie Rosy Abate originali e altro da collezione vendo a prezzo da concordare, in Alessandria, no anonimi, no perditempo Tel. 340 3792880
• **MEDAGLIE DI GUERRA:** Italo-Austriaca 1915-1918 (I Guerra Mondiale) in bronzo; Campagne d'Italia 1859 (II Guerra d'Indipendenza) in argento. Originali d'epoca. Vendesi 80Euro cadauno. Tel 366 8191885
• **BORSA FRIGO ANNI 70** rigida "Gio Style" anni 70, litri 15, portatile, resistente, buono stato. Oggetto vintage. Vendesi 50Euro. Tel 3668191885
• **CALENDARIO** moto Gp per autentico collezionista ancora imballato vendo Tel. 331 2169337
• **BIGLIE DI VETRO ANNI 70** originali, 528 pezzi di varie misure e colori (523 occhi di gatto, 2 marmorizzate, 3 metallizzate), peso di oltre 3 Kg. Buono stato, vendesi 85Euro. Tel 3668191885
• **GOMME DA CANCELLARE** da collezione, coca cola, accendini da collezione, dvd originali e altro in Alessandria, no anonimi Tel. 348 0461240
• **DISCHI VINILE 45 33 GIRI** anche senza copertina, stereo 8, spartiti, cartoline/poster/foto di cantanti/gruppi anni 60/70 , giradischi, fumetti RITIRO da privati. Tel. 3772830342
• **CARTOLINE CANTANTI, GRUPPI MUSICALI, SPARTITI, GADGET MUSICA** documenti foto poster COMPRO solo inerenti a cantanti gruppi musicali anni 60 70 TEL. 3772830342
• **COLLEZIONE** "quotidiano ""La Gazzetta dello Sport"" dall'anno 1948 al 2012, (vendo anche annate singole) Tel. 333 2493694"
• **BOTTIGLIE** di spumanti, champagne, prosecchi, lambruschi, malvasie, vecchie e piene cercasi anche whisky e liquori. Tel. 377 4732100.
• **FUMETTI E ALBUM** figurine offro migliaia di Euro per collezioni anche incomplete publicate dal 1930 al 1980 Tel. 320 1124106
• **CALCIO E CICLISMO D'EPOCA** Ricerco materiale tipo riviste, almanacchi, biglietti, maglie, album figurine, cartoline ecc.. cerco anche fumetti Tel. 333 2493694 Renato

PROSEGUE A PAG 11

INSERISCI ANCHE TU
IL TUO EVENTO
MANDA IL COMUNICATO
STAMPA A:
eventizapping@gmail.com
OPPURE CHIAMA
333 5390325

Zeventi

ANTEPRIMA
PUNTO PREVENDITA
ticketone.it
BIGLIETTERIA E INFORMAZIONI
0131 250600
www.gruppoanteprima.com
PIAZZA GARIBALDI 40
ALESSANDRIA

IL GIORNALE NON È RESPONSABILE DI EVENTUALI CAMBIAMENTI DI DATA O PROGRAMMA

Sabato 10 marzo

DOVE: Novi Ligure .10,30

LA TORRE DI CARTA

Nuovo appuntamento con "La Torre di Carta", fiera del libro e dell'illustrazione che ospita autori, editori ed illustratori emergenti e del territorio.

Gli spazi espositivi sono allestiti nel tratto porticato della città, all'interno del centro storico dalle ore 10.30 alle ore 18.30.

INFO: Tel.333 2528930

www.latorredicarta.it - fb La Torre di Carta

Ogni secondo week-end del mese

DOVE: Casale Monferrato .

IL MERCATINO DELL'ANTIQUARIATO

Ogni secondo week-end del mese, appuntamento al Mercato Pavia, in Piazza Castello con "Il Mercatino dell'Antiquariato" con oltre trecento espositori e più di quarant'anni di storia alle spalle. Ospite del Mercato Pavia la domenica anche "Farmer Market", mercato dedicato ai migliori prodotti a Km0 del territorio monferrino.

INFO: Tel. 346/0430009

mon.mercatino@gmail.com

www.m-on.info

fb @MercatinoCasale

Fino a lunedì 2 aprile

DOVE: Casale Monferrato .

CHE RESTA WAS BLEIBT QUELLO CHE RIMANE

Percorso espositivo di arte contemporanea curato da Peter Assmann e

Renata Casarin, direttore e vice di Palazzo Ducale con la collaborazione dell'Assessorato alla Cultura. Si tratta di un progetto condiviso, oltre che con l'importante realtà museale mantovana, anche con la Galleria di arte contemporanea Scholß Parz di GrießKirchen(Austria). Saranno esposte opere di cinque artisti appartenenti alla cosiddetta Nuova Scuola di Lipsia: Laura Eckert, Rayk Goetze, Aris Kalaizis, Annette Schröter e Sebastian Speckmanna, tutti esponenti della "Narrazione viva". Lo stesso materiale espositivo era stato presentato nella Galleria di Palazzo Ducale Mantova lo scorso autunno ed è

attualmente esposto alla Galleria Scholß Parz di GrießKirchen. Visitabile gratuitamente presso il Castello di Casale Monferrato ogni sabato e domenica dalle 10 alle 13 e dalle 15 alle 19; giorni infrasettimanali su appuntamento al 0142 444330.

INFO: Comune di Casale Monferrato
0142.444223

ufficiostampa@comune.casale-monferrato.al.it

www.comune.casale-monferrato.al.it

fb @ComuneDiCasaleMonferrato

Comune di Casale Monferrato

Fino a domenica 8 aprile

DOVE: Casale Monferrato .

CASALE MONFERRATO - LA PIAZZAFORTE EUROPEA DEL RINASCIMENTO

Esposizione dedicata alla Cittadella di Casale Monferrato. La mostra è stata organizzata dall'Assessorato alla Cultura in collaborazione con la Biblioteca Civica/Archivio Storico Comunale "G. Canna" e con l'Associazione "I Marchesi del Monferrato".

Il percorso verte soprattutto sulle stampe raffiguranti la Città e la Cittadella di Casale Monferrato, pubblicate dalla fine del Cinquecento agli inizi del Settecento, conservate dall'Archivio Storico Comunale, e riferite a quella che fu una delle più importanti piazzeforti europee del Rinascimento e dell'età barocca.

Visitabile gratuitamente presso il Castello di Casale Monferrato ogni sabato e domenica dalle 10 alle 13 e dalle 15 alle 19; giorni infrasettimanali su appuntamento al 0142 444330."

INFO: Comune di Casale Monferrato
0142.444223

ufficiostampa@comune.casale-monferrato.al.it

www.comune.casale-monferrato.al.it

fb @ComuneDiCasaleMonferrato

Comune di Casale Monferrato

Martedì 27 febbraio, martedì 6 marzo

DOVE: Casale Monferrato .17,00

NATI PER LEGGERE CON RACCONTASTORIE - HARRY POTTER

Per la rassegna "Nati per leggere con i raccontastorie", progetto di Nati per Leggere Piemonte sostenuto dalla Compagnia di San Paolo all'interno di ZeroSei, due appuntamenti per i bambini dai cinque anni in su a tema Harry

Potter e curati dal Teatro della Nebbia. Martedì 27 "Harry Potter e la pietra filosofale", martedì 6 marzo "Harry Potter e la camera dei segreti". Presso la Biblioteca delle Ragazze e dei Ragazzi Luzzati, situata all'interno del Castello di Casale Monferrato. Per partecipare è gradita la

prenotazione.

INFO: Tel. 0142 444308 - 0142 444297

bibliolluzzati@comune.casale-monferrato.al.it

fb @bibliotecaluzzati

Comune di Casale Monferrato

Mercoledì 28 febbraio

DOVE: Alessandria .21,00

MATITE SBRICIOLATE

Al Museo Etnografico "C'era una volta" presentazione del libro "Matite sbriciolate" scritto da Antonella Bartolo Colaleo.

Il libro racconta la storia della prigionia del capitano Antonio Colaleo nella quale si rispecchiano le vicende dei tanti militari italiani i quali dopo la proclamazione dell'armistizio dell'8 settembre 1943 si rifiutarono di combattere a fianco della Germania e vennero arrestati e deportati.

Con alcune matite sbriciolate nelle tasche perché non fossero sottratte alle perquisizioni, il capitano Antonio Colaleo immortalò i campi di prigionia in 34 disegni: immagini di baracche, torrette e filo spinato, cieli cupi e ventosi, grandi spazi sotto la neve.

Il tratto è leggero, i colori sono tenui e sfumati.

Non c'è dolore in queste immagini, si percepisce solo il desiderio di estraniarsi dall'inferno del lager, di sfuggire allo squallore e alla miseria.

INFO: Tel. 0131 40030

museogambarina6@gmail.com

fb @museogambarina

Giovedì 1 marzo

DOVE: Alessandria .21,00

CALENDE E NON SOLO...IN MUSICA - CHITARRA DECLINATA AL FEMMINILE

"Chitarra declinata al femminile" è il secondo appuntamento della rassegna Concertistica per chitarra e Ensemble da camera "Calende e non solo...in Musica", promossa dall' Amministrazione Comunale di Alessandria, insieme al Comitato Permanente Promotore del Concorso Internazionale di Chitarra Classica "Michele Pittaluga"- Premio "Città di Alessandria" e con la collaborazione dell'Orchestra Classica di Alessandria, Teatro Comunale di Alessandria, Club per l'Unesco di Alessandria, Stabilimento delle Arti "di Michela Maggiolo e Teatro del Rimbalzo di Ombretta Zaglio. Si tratta di un Concerto per chitarra e violino con la chitarrista italiana Filomena Moretti e Massimo Barbierato con letture a cura del Teatro del Rimbalzo di Ombretta Zaglio. Presso la Sala Ferrero del Teatro Comunale di Alessandria con ingresso libero.

INFO: www.comune.alessandria.it

www.pittaluga.org

www.cultural.it

fb @comunealessandria

fb @CulturalAL

Giovedì 1 marzo

DOVE: Alessandria .19,00

SERATA BENEDICTA - SEGNI INQUETANTI

Piazza F.De André l'incontro "Serata Benedicta - Segni Inquetanti", organizzata in collaborazione con l'Associazione Memoria della Benedicta. Saranno due i principali argomenti trattati: "Alessan-

OLIO
GIACOBBE
IL SUPERMERCATO DEL CENTRO
ACQUI TERME - Corso Dante, 44 - Tel. 0144.322861

dria: la Liberazione", con la presentazione e proiezione del DVD realizzato da Officinema (laboratorio cinematografico I.I.S. "Saluzzo-Plana"); "Verso un ritorno del nazifascismo? Caratteri e radici del nuovo estremismo di destra italiano e possibili risposte democratiche", con l'intervento della Prof. Patrizia Nosengo (collaboratrice Isral) e del Prof. Gian Pietro Armano (Presidente dell'Associazione Memoria della Benedicta). Alle ore 20.30 pausa buffet. Ingresso gratuito.

INFO: Associazione Cultura e Sviluppo
tel. 0131/222474
www.culturaesviluppo.it
info@culturaesviluppo.it
fb @culturaesviluppo
Associazione Memoria della Benedicta
tel.0131/304265
benedicta@benedicta.org
fb @benedicta.org

Venerdì 2, sabato 3 marzo

DOVE: Casale Monferrato **.21,00**

LET'S ROCK

Quinto e sesto appuntamento con il festival musicale di Casale Monferrato "Let's Rock", presso il Salone Tartara. Venerdì 2 marzo appuntamento con Ghost Notes (Genova), Negromanti (Casale M.),Before Sunset (Casale M.) e Dj Set con Rude e Wise Sound. Ad aprire la serata la "Step Out Danza Musica Teatro". Sabato 3 marzo Leaving Pallet Town (Casale M.), Ignoramus Rex (Milano), AUGE (Casale M.), Towards Higher Connection (Casale M.), Dj Set : Rude e Wise Sound. Ingresso costo 3 euro.

INFO:
fb @letsrockcasale @ComuneDiCasaleMonferrato

Venerdì 2 marzo

DOVE: Novi Ligure **.21,00**

MUSICANOVI - SPAZIO GIOVANI TALENTI

Per la rassegna "MusicaNovi 2018", presso l'Auditorium "Alfredo Casella" la serata "Spazio Giovani Talenti", con Petromila Jakas (violino) Nikolay Bogdanov (pianoforte) che eseguiranno le musiche di Beethoven, Schumann e Ravel. Biglietto posto unico 10 euro (per under 19 ed over 70 5 euro). Prenotazioni e prevendite presso l'Istituto Musicale "Alfredo Casella" (Via Verdi n. 37 - Novi Ligure). Orari di apertura:Lunedì, martedì e mercoledì 17.00 - 19.00; giovedì: 15.00 - 17.00; venerdì: 19.00 - 20.00."

INFO: Tel.338/9572665
associazione.casella@libero.it

Venerdì 2, sabato 3, domenica 4 marzo

DOVE: Alessandria **.**

ALESSANDRIA FILM FESTIVAL

Seconda edizione dell'Alessandria Film Festival con tre giorni di proiezione ed eventi dedicati al cinema con ospiti, laboratori, premiazioni presso il salone di Cultura e Sviluppo in piazza De André. L'Alessandria Film Festival aprirà venerdì con l'attrice alessandrina Marta Gastini, che sarà in compagnia di Giuseppe Piccioni, il regista che l'ha diretta in «Questi giorni», film presentato alla Mostra di Venezia. A intervistarli saranno Roberto Lasagna e Saverio Zumbo. Seguiranno le proiezioni dei corti «The Burden» (Svezia) e «Reservation» (Polonia), prima del lungometraggio argentino «La vendedora de fòsforos». Tra i premiati anche il doppiatore Michele Gammino, che nella sua lunga carriera ha doppiato Harrison Ford, Kevin Costner, Richard Gere riceverà un riconoscimento nella giornata di sabato 3. Nella giornata sarà presente anche Francesco Pannofino, voce di George Clooney e molti altri. Dialogheranno col critico Steve Della Casa. Sempre sabato, a raccontare il suoi trascorsi di regista e autore, sarà Luca Vecchi.

INFO: www.alff.it
fb @alessandriafilmfestival

Sabato 3 marzo

DOVE: Castelceriolo **.22,00**

JAMES TAYLOR QUARTET

Una miscela esplosiva di Soul, Funk, Jazz, Spy Movies, R'n'B sul palco del Cinema Teatro Macallè con il James Taylor Quartet, per la prima volta in concerto nel teatro di Castelceriolo. Per la serata i posti sono limitati con ingresso a 25 euro per la platea e 20 euro in galleria. Apertura porte ore 21.

INFO: Tel. 389 4226172
fb @CinemaMacalleAlessandriaCastelceriolo

Sabato 3 marzo

DOVE: Costa Vescovato **.20,30**

ALESSIO LEGA A VALLI UNITE

Alessio arriva con la sua chitarra, le sue canzoni e le sue storie a Valli Unite, accompagnato dal fisarmonicista che con lui condivide strade, palchi, treni. Uno spettacolo non sarà solo un concerto, ma piuttosto un incontro, una relazione non solo fra il luogo e il cantastorie, ma fra tutti i presenti.

INFO: Tel. 0131/838100
info@valliunite.com - www.valliunite.com
fb Valli Unite

Domenica 4 marzo

DOVE: Alessandria **.8,30**

MILANO-ALESSANDRIA IN TRENO A VAPORE

Evento straordinario in treno storico per la raccolta fondi a cura del FAI - Delegazione di Milano. I volontari guideranno i passeggeri alla scoperta di Alessandria, con la visita della Cittadella, del Museo delle Telecomunicazioni. Il contributo minimo di partecipazione (le tariffe sono indicate sulla locandina) comprende il viaggio andata/ritorno, la visita guidata alla Cittadella e l'ingresso al Museo delle Telecomunicazioni. Il pranzo è libero ed è prevista la possibilità di pranzare al ristorante "La Fortezza", della Cittadella, con menù a buffet a prezzo speciale (prenotazione contestuale a quella dei biglietti del treno storico). I contributi saranno utilizzati per i lavori di restauro più urgenti nelle proprietà sotto tutela FAI.

INFO: www.faiprenotazioni.it
fb @fai.delegazione.milano

Mercoledì 7 marzo

DOVE: Alessandria **.17,00**

I MERCOLEDÌ AL CONSERVATORIO - "PA.RI.GI."

Continua la rassegna organizzata dal Conservatorio Vivaldi di Alessandria - via Parma, 1 - "I mercoledì del Conservatorio" con il Trio di Saxofoni "Pa. Ri.Gi". Gloria Passoni (sax baritono), Simone Rinaldi (sax contralto) e Giulio Gianì (sax soprano e contralto) eseguiranno brani di Johann Joachim Quantz (Sonata in Re Maggiore), Johann Sebastian Bach (Trio-sonata in do minore BWV 526), Wolfgang Amadeus Mozart (Divertimento n.2 Kv 439b), Riccardo Guella e Jacques Ibert (Cinq Pièces en trio).

INFO: tel. 0131/051500
info@conservatoriovivaldi.it
www.conservatoriovivaldi.it
fb @conservatoriovivaldi

Sabato 10 marzo

DOVE: Alessandria **.17,00**

LA RIVOLUZIONE DEI TEMPLARI

Il Centro Studi e Ricerche Urbano Rattazzi di Alessandria organizza la conferenza "La rivoluzione dei templari", al Museo Etnografico "C'era una volta". Interverrà la Dott.ssa Simonetta Cerrini, storica medievista che presenterà i libri "La rivoluzione dei templari", "L'apocalisse dei templari", "La passione dei templari". A moderare l'intervento Avv. Marco Mensi, Presidente del Centro Studi e ricerche Urbano Rattazzi.

INFO: Tel. 0131 40030
museogambarina6@gmail.com
fb @museogambarina
www.centrourbanorattazzi.it

Domenica 11 marzo

DOVE: Casale Monferrato **.16,00**

IL LAGO DEI CIGNI

La reinterpretazione di Fabrizio Monteverde del più famoso dei balletti del repertorio classico su musica di P. I. Cajkovskij arriva sul palco del Teatro Municipale di Casale Monferrato. Il "Lago dei Cigni" è una favola senza lieto fine in cui i due amanti protagonisti, Siegfried e Odette, pagano con la vita la passione che li lega. Monteverde porta in scena un gruppo di "anziani" ballerini che, tra le fatiche di una giovinezza svanita e la nevrotica ricerca di un finale felice, ripercorrono gli atti di un ulteriore, "inevitabile" Lago. Spettacolo fuori abbonamento.

INFO: Tel. 0142 444314
teatro@comune.casale-monferrato.al.it
fb Teatro Municipale di Casale Monferrato

Domenica 11 marzo

DOVE: Casale Monferrato **.15,00**

LA CITTÀ DEI LIBRI

Riprendono le visite guidate gratuite alla Biblioteca Civica "Giovanni Canna" di Casale Monferrato, organizzate nell'ambito dell'iniziativa Casale Città Aperta. Il ritrovo è fissato alle ore 14,45 nella Sala del Senato della Biblioteca in via Corte d'Appello 12 e la visita durerà 120 minuti, articolata in 6 tappe. Anche in questa occasione la visita sarà accompagnata dagli interventi canori e strumentali de L'Opera dei Ragazzi. Per ragioni di sicurezza e per le caratteristiche dei locali, l'esperienza sarà limitata a un gruppo di 20 persone. Per questo si consiglia la prenotazione, effettuabile telefonicamente ai numeri 0142 444246 e 0142 444297 oltre che via mail all'indirizzo bibliote@comune.casale-monferrato.al.it (nella mail occorre indicare il nome e il cognome di tutti i partecipanti oltre a un recapito telefonico per eventuali comunicazioni).

INFO: Tel. 0142 444246 - 0142 444297
bibliote@comune.casale-monferrato.al.it
www.comune.casale-monferrato.al.it
Fb Comune di Casale Monferrato

Lunedì 12 marzo

DOVE: Alessandria **.20,45**

DIRITTO DI CRONACA - IL CASO SPOTLIGHT

Ultimo appuntamento con "Diritto di cronaca", seminario di formazione con il cinema, ad ingresso libero, riconosciuto per la formazione professionale dell'Ordine dei Giornalisti. In programma per questo appuntamento la proiezione del film "Il caso Spotlight" di Tom McCarthy (2015). Conduttori: Dott. Mathias Balbi e Dott. Roberto Gilardengo. L'incontro è organizzato dall' Associazione di cultura cinematografica e umanistica La Voce della Luna e l'Associazione Cultura e Sviluppo, in collaborazione con l'Ordine dei Giornalisti del Piemonte, il Circolo del Cinema Adelio Ferrero e la Federazione Italiana Cineforum (FIC).

INFO: Tel. 0131 222474
info@culturaesviluppo.it
www.culturaesviluppo.it
fb Associazione Cultura e Sviluppo
lavoce.dellaluna@virgilio.it
fb @VoceLuna

Mercoledì 14 marzo

DOVE: Alessandria **.21,00**

UTO UGHI

Alessandria ospita il grande violinista Uto Ughi, Mercoledì 14 marzo al TEATRO ALESSANDRINO ALLE ORE 21. Erede della tradizione che ha visto nascere e fiorire in Italia le prime grandi scuole violinistiche, Uto Ughi ha mostrato uno straordinario talento fin dalla prima infanzia: all'età di sette anni si è esibito per la prima volta in pubblico fino a diventare uno degli esecutori viventi più importanti al mondo. Un'occasione da non perdere per ascoltare le interpretazioni del Maestro nell'utilizzo dei suoi due celebri strumenti: lo Stradivari Van Houten del 1701 - denominato Kreutzer, perché appartenuto all'omonimo violinista a cui Beethoven aveva dedicato la famosa Sonata e il Guarneri del Gesù Cariplo-Hennel- Rosé del 1744, appartenuto ad Arthur Grumiaux, che possiede un suono caldo dal timbro scuro ed è forse uno dei più bei "Guarneri" esistenti. Sarà accompagnato al pianoforte dal Maestro Alessandro Specchi, pianista di eccellenza internazionale.

INFO: Tel. 0131/250600
www.gruppoanteprima.com
info@gruppoanteprima.com
fb @gruppoanteprima

Martedì 27 febbraio

DOVE: Acqui Terme .21,00

FINCHÉ GIUDICE NON CI SEPARI

Sul palco del Teatro Ariston di Acqui Terme Simone Montedoro, Luca Angeletti, Augusto Fornari, Toni Fornari e Laura Ruocco in "Finchè giudice non ci separi", esilarante commedia che racconta la storia di quattro amici alle prese con le loro mogli e la difficile realtà della separazione, raccontata in chiava ironica grazie a colpi di scena dal ritmo incalzante e risate assicurate.

Il protagonista, Massimo, è fresco di separazione e i tre amici gli stanno vicino per aiutarlo e consigliarlo su come affrontare il difficile momento e ritornare a vivere.

Abbonamenti e prevendite presso la biglietteria del teatro e sul sito. Biglietti dai 15 ai 28 euro.

INFO: Tel. 0144/58067
www.aristonacqui.it

fb @acquiteatro
Teatro Ariston

Martedì 27 febbraio

DOVE: Alessandria .21,15

MANIFESTO

Il Circolo del Cinema Adelio Ferrero, in occasione della stagione teatrale "I Manifesti delle avanguardie del Novecento, una straordinaria interpretazione di Cate Blanchett", organizza presso la Multisala Kristalli la proiezione del film "Manifesto" di Julian Rosefeldt, con introduzione e commento del film di Barbara Rossi.

Possono assistere alla proiezione anche i non iscritti al circolo acquistando il biglietto normale (euro 7,50).

INFO: circoloferrero@gmail.com

fb Circolo del Cinema Adelio Ferrero

Giovedì 1 marzo

DOVE: Alessandria .21,00

IN...TOLLERANZA ZERO

Lo spettacolo del comico Andrea Baccan (in arte Pucci) "IN...TOLLERANZA ZERO" fa tappa ad Alessandria al Cinema Teatro Alessandrino.

Il comico italiano, con ritmi incalzanti ed energia a ciclo continuo, evita la satira politica concentrandosi sulla quotidianità, rendendo esilarante la fatica di vivere di chi, a 50 anni, si trova ad interagire con nuove e incomprensibili mode, nuove tecnologie, con la scuola della figlia ed un mondo dove sono diventate indispensabili cose fino a poco tempo fa inutili e ridicole.

In questo spettacolo Andrea Pucci sfonda le assurde porte che bisogna superare ogni giorno per tornare a casa sani e salvi a colpi di un "intolleranza" dalla comicità energica e devastante. Biglietti disponibili su www.ticketone.it.

INFO: Tel. 0131/252644
www.cinemalessandrino.it

fb @cinemalessandrinoemultisalakristalli
Cinema Teatro Alessandrino

Venerdì 2 marzo

DOVE: Alessandria .21,00

CALENDAR GIRLS

Al Cinema Teatro Alessandrino arriva lo spettacolo teatrale tratto dall'omonimo film di culto molto amato dal pubblico femminile "Calendar Girls", con Angela Finocchiaro e Laura Curino per la regia di Cristina Pezzoli.

La storia è quella di un gruppo di donne fra i 50 e i 60 anni che s'impegna in una raccolta fondi destinati a un ospedale . Una di loro ha l'idea di fare un calendario diverso da tutti gli altri e convince le amiche del gruppo a posare nude.

Biglietti presso la cassa del teatro o sul sito www.cinemalessandrino.it.

INFO: Tel. 0131/252644
www.cinemalessandrino.it

fb @cinemalessandrinoemultisalakristalli

Sabato 3 marzo

DOVE: Tortona .21,00

COPENAGHEN

Al Teatro Civico di Tortona arriva lo spettacolo della Compagnia Umberto Orsini e Teatro di Roma "Copenaghen", di Michael Frayn e con Umberto Orsini, Massimo Popolizio e con Giuliana Lojodice. In un luogo che ricorda un'aula di fisica, gli scienziati Niels Bohr (Orsini), sua moglie Margrethe (Lojodice) e Werner Heisenberg (Popolizio) ricordano fatti avvenuti tanto tempo prima, quando erano vivi con lo scopo di chiarire che cosa avvenne nel lontano 1941 a Copenaghen quando il fisico tedesco Heisenberg fece visita al suo maestro Bohr in una Danimarca occupata dai nazisti. Un mistero da risolvere che si sviluppa grazie ad un appassionante intreccio in cui i piani temporali si sovrappongono. Biglietti disponibili su www.vivaticket.it.

INFO: Tel. 0131/820195
biglietteria.tortona@piemontedalvivo.it
www.teatrocivicotortona.it

fb @teatrocivicotortona
Teatro Civico di Tortona

Sabato 3 marzo

DOVE: Novi Ligure .21,00

ALICE

Per la rassegna teatrale "Tealtro", il Teatro del Rimbombo presenta sul palco del Teatro Paolo Giacometti "Alice", rivisitazione del famoso testo di Carroll. Uno spettacolo per tutte le età che dà vita ad una favola con semplicità ma allo stesso tempo dalle molteplici interpretazioni, nel quale le parole assumono un ruolo fondamentale e prendono vita tramite lettere parlanti, così come i personaggi irreali e gli animali parlanti che Alice incontra e in ognuno dei quali ritroverà una sfaccettatura della propria personalità. Per informazioni e prevendita biglietti: Biblioteca Civica di Novi Ligure (via Marconi, 66 - tel. 0143 76246) e pagina fb (Teatro Paolo Giacometti). La prevendita sarà nei giorni: martedì 9.30/12.30 - 15.00/18.30; venerdì 9.30/12.30 - 15.00/18.30; sabato 10.00/12.30.

INFO: Tel. 0143 76246
www.comunenoviligure.gov.it

fb @teatrogiacometti

Sabato 3 marzo

DOVE: Alessandria .10,00

CINE/MINI - GIOCHIAMO A FARE IL CINEMA!

In occasione della seconda edizione dell'Alessandria Film Festival "Cine/mini - Giochiamo a fare il Cinema!", laboratorio di cinema dedicato solo ai bambini in cui avranno l'opportunita` di creare delle locandine cinematografiche di fantasia a partire dalla progettazione del manifesto sino alla sua realizzazione finale. I bambini sperimenteranno numerose tecniche artistiche per realizzare il manifesto su carta, ispirati dai capolavori che hanno fatto la storia del cinema internazionale, da Hitchcock ai fratelli Coen, passando per Kubrick e Tarantino. Il laboratorio è gratuito e si terrà presso l'Associazione Cultura e Sviluppo. Per info ed iscrizioni nviare una mail con Oggetto: "CINEMINI" all'indirizzo: lorenza.novelli@hotmail.it. L'iscrizione è obbligatoria.

INFO: Tel. 348 8894408
lorenza.novelli@hotmail.it

fb @alessandriafilmfestival

Sabato 3 marzo

DOVE: Costa Vescovato .10,00

ESCURSIONE CON PRANZO

Escursione adatta a tutti, anche a bambini e quattrozampe al seguito, accompagnata da una guida escursionistica ambientale, con partenza dalla Frazione Rampina di Villaromagnano. Attraverso campi e filari si raggiunge la Cooperativa Valli Unite per una visita all'azienda e pranzo per poi ripartire ungo la Strada della Piasera, recentemente premiata come luogo di pregio dei Colli Tortonesi da parte dell'Unesco. Costo della giornata: escursione e pranzo 20 euro, bambini 14 euro (necessaria la prenotazione.

INFO: Tel. 340/5527715
info@valliunite.com
www.valliunite.com

fb @valliunite

Domenica 4 marzo

DOVE: Tortona .16,30

ASSOLI 2018 - STORIE DI LUPI

Per la rassegna di teatro "Assoli 2018", promossa dall'Associazione Peppino Sarina - Amici del burattino, lo spettacolo "Storie di lupi" , teatro di narrazione con burattini a guanto, pupazzi e musica dal vivo, nel quale il lupo racconta Cappuccetto Rosso e i tre porcellini. Presso il teatro Civico Tortona. Alle ore 14:30 a Palazzo Guidobono LABORATORIO DI NAT "Sono un piccolo porcellino!"- maschera di cartoncino. Ingresso spettacolo €4 (biglietteria teatro dal martedì al venerdì ore 16/19 oppure un'ora prima dello spettacolo. Iscrizione laboratori €7 al n. 3426152605.

INFO: Tel. 345 8906531

associazionesarina@tiscali.it

Domenica 4 marzo

DOVE: Alessandria .10,00

NELLA MENTE DEI CAVALLI

L'Isola degli Asinelli organizza un corso di psicologia ed etologia equina (modulo I) e propedeutico (modulo II), un vero e proprio viaggio nella mente di questa creatura. I corso si rivolge ai professionisti del settore e la giornata sara' suddivisa in una lezione in aula e al pomeriggio attivita' sul campo. Numero max di 8 studenti (non sono richiesti requisiti per accedere al corso).

INFO: Tel. 339 8363916

fb Isola degli asinelli

Mercoledì 7, giovedì 8 marzo

DOVE: Casale Monferrato .21,00

QUI E ORA

Doppio appuntamento al Teatro Municipale di Casale Monferrato con lo spettacolo della Compagnia Nuovo Teatro "Qui e Ora", scritto e diretto Mattia Torre con Paolo Calabresi e Valerio Aprea. La storia di uno scontro tra due individui sopravvissuti a un incidente tra due scooter nella periferia estrema di una grande città: il primo ribaltato, il secondo irriconoscibile. Qui e Ora racconta un ansiogeno violento e comico duello metropolitano tra due uomini che hanno bisogno di cure e non le avranno, e che, pur essendo entrambi vittime della ferocia dei nostri tempi, si riconoscono come nemici. Spettacolo in abbonamento "Fedeltà" e "Grande Prosa"

INFO: Tel. 0142 444314
teatro@comune.casale-monferrato.al.it

fb Teatro Municipale di Casale Monferrato

Giovedì 8 marzo

DOVE: Gavi .21,00

IL BACIO

Il Teatro Civico di Gavi ospita gli attori Barbara De Rossi e Francesco Branchetti, interpreti della storia profondamente intrisa di umanità "Il Bacio". Il testo di Ger Thijs racconta la storia di un incontro tra un uomo costretto a fare i conti con i propri fallimenti, e una donna alla ricerca del suo destino. Una panchina, un bosco, dei sentieri fanno da sfondo all'incontro dei due, come una sorta di magica "terra di mezzo". Biglietto posto unico 10 euro.

INFO: Comune Gavi tel. 0143/642913
www.comune.gavi.al.it
prenotazioni tel. 345/0604219 - 349/7823713
teatrodellajuta@gmail.com
www.teatrodellajuta.com

fb @teatro.juta
Teatro della Juta

Giovedì 8 marzo

DOVE: Alessandria .21,00

PERFETTA

Geppi Cucciari al Cinema Teatro Alessandrino con "Perfetta", monologo teatrale che racconta un mese di vita di una donna attraverso le quattro fasi del ciclo femminile. Una donna che conduce una vita regolare, scandita da abitudini che si ripetono ogni giorno, e che come tutti noi lotta nel mondo. La Cucciari racconta il rapporto che la donna ha con il suo corpo, macchina faticosa e perfetta che la costringe a dei cicli, di cui gli uomini sanno pochissimo e di cui persino molte donne non sono così consapevoli. "Perfetta" è la radiografia sociale ed emotiva, fisica, di 28 comici e disperati giorni della sua vita.

INFO: Tel. 0131/252644
www.cinemalessandrino.it

fb @cinemalessandrinoemultisalakristalli

Venerdì 9 marzo

DOVE: Novi Ligure .21,00

IL MONDO NON MI DEVE NULLA

Un nuovo appuntamento con la stagione del Teatro Paolo Giacometti di Novi Ligure con la pièce teatrale "Il mondo non mi deve nulla", di Massimo Carlotto con Pamela Villoresi e Claudio Casadio e la regia di Francesco Zecca. Una riflessione sul senso che diamo alle nostre vite, sul peso del caso e della nemesi, sulla libertà di scelta delle nostre coscienze raccontato attraverso l'inusuale storia d'amore che nasce tra Adelmo,un ladro stanco e sfortunato, e la padrona della casa in cui l'uomo si introduce, Lise, una croupier tedesca in pensione. Per informazioni e prevendita biglietti: Biblioteca Civica di Novi Ligure (via Marconi, 66 - tel. 0143 76246) e pagina fb (Teatro Paolo Giacometti). La prevendita sarà nei giorni: martedì 9.30/12.30 - 15.00/18.30; venerdì 9.30/12.30 - 15.00/18.30; sabato 10.00/12.30.

INFO: Tel. 0143 76246
www.comunenoviligure.gov.it

fb @teatrogiacometti

Venerdì 9 marzo

DOVE: Alessandria .21,00

MAMMA SEI SEMPRE NEI MIEI PENSIERI... SPOSTATI!

Al Teatro San Francesco - via San Francesco, 15 -, in occasione della Giornata Internazionale della Donna, Cinzia Leone con lo spettacolo "Mamma sei sempre nei miei pensieri...spostati!". Lo spettacolo è incentrato sul tema dell'imprinting che ogni madre lascia nei propri figli. Con la sua ironia intelligente, Cinzia Leone riesce a scovare, diagnosticare, sottolineare gli aspetti profondi che ognuno di noi eredita dalla propria madre: paure, problemi, insicurezze, ansie. Quella madre che ognuno di noi ha stampato dentro il proprio io e che si porta "addosso" per tutta la vita. Vendita diretta dei biglietti (intero 15 euro, ridotto under 18 a 10 euro) martedì e sabato dalle ore 10 alle 12 presso il teatro.

INFO: Tel. 338/1132407 - 339/3584518
stregatticomp.teatrale@gmail.com
www.teatrostregatti.it

@StregattiTeatro

Venerdì 9 marzo

DOVE: Valenza .21,00

WOYZECK

Al Teatro Sociale di Valenza lo spettacolo ispirato all'ultima potente opera di Georg Buchner "Woyzeck", di e con Laura Bombonato e Bombonato factory.

A lei, attrice e didatta di spicco del territorio alessandrino, verrà affidata la chiusura della stagione APRE con lo spettacolo che costituisce l'approdo di un percorso pensato in esclusiva per il Teatro Sociale di Valenza che diventa, così, per l'occasione una vera factory artistica fucina di nuove iniziative volte a coinvolgere attori professionisti e non.

Lo spettacolo è un classico del teatro tedesco scritto da Georg Buchner che sarà rivisitato con una cifra fedele al testo, ma non senza spunti innovativi.

La vicenda è quella crudele e dolorosa del soldato-barbiere Franz Woyzeck che, per mantenere Marie, la sua donna, e il loro bambino è costretto ai lavori più umili e a subire le angherie dei suoi superiori, il capitano e il dottore.

INFO: Tel. 0131 942276
biglietteria@valenzateatro.it
www.valenzateatro.it

fb @valenzateatro

Sabato 10 marzo

DOVE: Pontestura .21,00

FUGA DA VIA PIGAFETTA

Una storia ambientata in un futuro non apocalittico, un connubio tra l'ironia feroce sul degrado del presente ed i toni appassionati di una commedia dei sentimenti.

Al Teatro Salone G. Verdi "Fuga da via Pigafetta" con Paolo Hendel, Gioele Dix, Marco Vicari, Matilde Pietrangelo, i quali tentano, attraverso questo progetto comico e drammaturgico articolato e complesso, di raccontare come si vivrà tra sessant'anni nell'immaginario di un futuro bislacco ma non troppo, con problemi nuovi e guai antichissimi.

INFO: Tel. 0142 466134
teatroverdipontestura@gmail.com
www.comune.pontestura.al.it

fb Teatro Verdi Pontestura

Sabato 10 marzo

DOVE: Bistagno .21,00

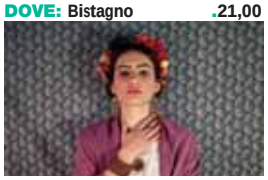

FRIDA

La rassegna di "Bistagno in palcoscenico" continua con lo spettacolo "Frida", storia della straordinaria pittrice messicana Frida Kahlo impersonata da un'intensa Federica Cassottana attraverso parole e azioni sceniche accompagnate dal suono della chitarra dal vivo di Federica Lemmo. Lo spettacolo, presso il Teatro Soms di Bistagno, è un richiamo alla Giornata Internazionale della Donna.

INFO: Prenotazioni tel. 348/4024894
info@quizzyteatro.it
www.quizzyteatro.com

fb @QuizzyTeatro

Domenica 11 marzo

DOVE: Tortona .21,00

LA BOTTEGA DEL CAFFÉ

"La bottega del caffè" di Carlo Goldoni sul palco del Teatro Civico di Tortona messo in scena dal Teatro De Gli incamminati. Commedia spumeggiante che racconta le avventure e disavventure dei personaggi all'interno del microcosmo della bottega del caffè, luogo di ritrovo di abitué e personaggi di passaggio, e con la quale Goldoni trova il modo di accompagnare gli spettatori lungo il complesso e contraddittorio sentiero dei sentimenti umani. Biglietti disponibili su www.vivaticket.it

INFO: Tel. 0131/820195
biglietteria.tortona@piemontedalvivo.it
www.teatrocivicotortona.it

fb @teatrocivicotortona
Teatro Civico di Tortona

Domenica 11 marzo

DOVE: Casalnoceto .14,00

UOMINI E LUPI: UNA CONVIVENZA POSSIBILE

Presso la SOMS di Casalnoceto incontro dedicato alla figura misteriosa del lupo, organizzato da Wolf Hill in collaborazione con "Io non ho paura del lupo". Da sempre sensibili all'argomento, soprattutto ora che questo animale è arrivato a colonizzare stabilmente le colline del territorio, con questo incontro si cercherà di far luce sulle abitudini del lupo e sul suo rapporto con il territorio, aiutati da numerose fotografie, video e dati. L'evento è aperto a tutti, sia esperti del settore che semplici curiosi, i quali potranno pranzare prima dell'incontro presso la sala S.O.M.S. al prezzo di € 20,00 prenotandosi entro il 28 Febbraio. L'orario di apertura è alle 12.00, mentre l'incontro è previsto intorno alle 14.30. Parte del ricavato sarà devoluto all'Associazione "Io non ho paura del lupo".

INFO: Tel. 339 7116797 - 339 6510926
asd.cheerfuldog@gmail.com

fb @WolfhillCasalnoceto

PROSEGUE DA PAG 8

• **BINOCOLO ANNI 70** "Sanyo Marine 12x50 Coated Optical" con cinta, tappi di protezione lenti, custodia rigida in cuoio con tracolla. Estetica ottima ma lenti rovinate. Vendesi 50Euro. Tel 3668 191885
• **ENCILOPEDIA** F.lli Fabbri Editori anni 60 vendo Euro 70, paperinik il diabolico suppl a Topolino n. 980 dell' 8/9/74 vendo Euro 25 Tel. 334 7853960

Giocattoli & modellismo

• **PELUCHES** e scatole di latta con oche disegnate vendo a prezzo di realizzo, tutti oggetti nuovi Tel. 0143 80223 334 9252680
• **PUZZLE** da 500, 1000 pz completi e in ottimo stato, colorati e molto belli vendo; 500 pz 3 euro, 1000 pz 4 euro Tel. 392 3357462

Musica, gruppi & strumenti

• **DISCHI IN VINILE 45 33 GIRI LP STEREO 8** spartiti, stereo8 COMPRO anche senza copertina e in blocchi. TEL. 3772830342 (ore 20)
• **DISCHI LP 45 33 GIRI STEREO 8** spartiti chitarre riviste giornali fumetti anni 60/70 RITIRO da privati Tel. 3772830342
• **BATTERISTA 60 ENNE** con lunga esperienza ed ottima strumentazione cerca gruppo in Alessandria a scopo divertimento, non alle prime armi, genere preferito musica da ballo anni 60/70, disco dance, blues. Si valuta anche la possibilità di brevi sostituzioni. Per contatti Marco, tel. 339 4929308.
• **FISARMONICHE** usate cerco in acquisto da privato Tel. 338 4872975
• **RADIO MIVAR** anni 70, funzionante, vendo Euro 100. Tel 347 8536077
• **6 DISCHI 33 GIRI CLASSICI** Verdi, Rossini, Luciano Tajoli, opere liriche eseguite dal Corpo Mus. dell'Aeronautica Militare. Condizioni perfette, vendesi 20Euro cadauno. Tel 3668191885
• **DISCHI VINILE** in vendita, periodo anni 60 /70 / 80 - musica disco, rock, italiana e altro 33 / 45 giri (vendo tutta la collezione completa) 339 8512650
• **APPARECCHI ELETTRONICI E ALTRO** piatto lenco l 75s giradischi anni 60 piastra pioneer amplificatore mixer proiettore super 8 e cinepresa radio lettori cd oggetti di modernariato solo in blocco Tel. 339 8512650
• **GIRADISCHI READER DIGEST** stereo 606, ottimo stato e completo di accessori vendo a 150 Euro. Tel. 334 9252680 0143 80223
• **CHITARRA BASSO** marca Ibanez soundgeart classica con cavalletto vendo Tel. 333 9433764
• **TASTIERA MUSICALE** Gm ancora nuova con incorporato lettore cd e floppy disk vendo Euro 300 Tel. 338 8428894

Riviste, libri & fumetti

• **GIORNALI FUMETTI RIVISTE CARTA** GIORNALINI FOTOROMANZI compro e svuoto da case. TEL. 3772830342
• **AUTOSPRINT** 1968/2014, motosprint 1976/2014 motociclismo 1962/2014 auto italiana 1957/1969, quattroruote 1956/2012 vendo Tel. 347 2303761
• **TEX** anno 1970 in avanti, dal 223 al 554 e tex album speciale dall' 1 al 20 prime serie originali vendo Tel. 349 7661672
• **ALMANACCHI DEL CALCIO** 1962/2009, guerin Sportivo 1975/2009, Hurrà Juventus 1963-2009, Forza Milan 1969 - 2010, riviste Calcio illustrato e sport illustrato 1945/1966 vendo Tel. 347 2303761.
• **ENCICLOPEDIA** universale nuova vendo Euro 50 Tel. 0144 715116 - 3382003044

Sport

• **BICICLETTA** da corsa marca Colnago Masterpiù in ottime condizioni, solo da sostituire i tubolari vendo per info e prezzo telefonare al 340 7965071
• **BICI PELOSO** anni 70, 6 marce, camp record, completo corone 52/42 vendo Euro 600 tratt. Tel. 333 1502637
• **FARETRA** Aurora azzurra e custodia morbida Arcotecnica per arco sportivo, con alcune frecce ed estrattore. Arco escluso. 40 Euro. Carlo 3475956148. carloguasco@tiscali.it

DIALESSANDRIA.IT

• **PANCA** addominale nuova mai usata vendo Euro 100 Tel. 347 8536077

Varie

• **CERCO COSE DA CUCIRE** decorare varie anche da lavorare a uncinetto e lana, perline e altro da regalare Tel. 366 5035471
• **BIDONE** aspira tutto, nuovo, vendo Euro 40. Tel 347 4589950
• **CASCO PER PERMANENETE** macchina per fare pane e torta,pentola a pressione, imbottigliatrice per bottiglioni, tappi in metallo vendo Tel. 333 9433764

Viaggi

• **VALIGIA RONCATO** anni 80 (cm 64 x 44 x 20) senza rotelle, color grigio, con chiusura a zip, elastici interni e scomparto interno. Usata poco, vendesi 50Euro. Tel 3668191885

Elettronica

PC, software & videogiochi

• **NETBOOK AOD270** 10,2? lcd, Intel atom N2600 1.6ghz 2g/ddr3 hdd 250 sata, rete, wifi, webcam, 3usb2, dvi, vga out, lett sd, w7, Batteria 6 celle 5h, euro 85 tel 3282162393
• **MODEM** Telecom Alice Gate 2 plus (no wi-fi), completo di accessori, in ottimo stato, vendo euro 20. Tel. 334 9252680 - 0143 80223

Elettrodomestici & telefonia

• **FRIGORIFERO** Ignis vendo Euro 50,mis. 120 x 60 x 60, frigo porte mis. 140 x 60 x 40 vendo Euro 60 Tel 347 4589950
• **CELLULARE TOUCHSCREEN** Htc Hero A6262, sistema operativo Android display difettoso da riparare (metà inferiore insensibile al tocco). Vendesi con accessori a 50Euro. Tel 3668191885
• **ALCATEL PIXI4 6? (9001X) 4G/LTE** Android 6.01 microsim ram 1g rom 8g foto 8mp wifi bt tethering, nuovo imballato sost. in garanzia mai usato vendo euro 85 tel 3282162393
• **PIATTO LENCO** , piastra Pioneer, amplificatore, mixer, proiettore Super 8, lettori cd, impianto radio auto Alpine, radio, telefoni cellulari Motorola, lampada alogena ecc. tutto funzionante, alcuni con scatole originali. vendo in blocco. info al 3398512650
• **SMARTPHONE SAMSUNG GALAXY S8** con 2 mesi di vita causa doppio regalo, il telefono e in ottime condizioni, dispongo di scontrino per la garanzia, preferisco lo scambio a mano, vendo Tel. 334 1670133
• **SCALDACQUA** elettrico nuovo vendo tel. 3487402935

Foto & video

• **VIDEOREGISTRATORE** usato poco vendo Euro 60 Tel. 338 2003044
• **CD E VHS** vendo Euro 1 Tel. 0144 715116 - 338 2003044
• **CINEPRESA** cosina super 8 7613 funzionante con valigetta annessa vendo Euro 40 Tel. 347 2272245

Motori

Auto accessori

• **PORTABAGAGLI** universale, nuovo, mai usato vendo Euro 80. Tel. 347 8536077
• **CERCHI IN LEGA** da 18 Mercedes Gls Sport ultimo modello originali nuovi, possibilità con gomme Tel. 338 4872975
• **RUOTINO DI SCORTA** mai usato, TI 05/70R14. Vendo a Euro 50. Tel 0384804944
• **IMPIANTO A METANO LANDI VENDO PER PASSAGGIO A GPL - EURO 300** Vendo impianto a metano Landi, ad iniezione, completo e funzionante, ad Euro 300 per passaggio a gpl, Gli iniettori sono utilizzabili per motori fino a 1400 cc. Disponibili foto. Mauro Tel. 3505123986
• **CATENE DA NEVE** nuove vendo. Misure: 165/45/15 - 190/55/365 - 175/70/13 - 175/85/15. vendo Euro 100 Tel 347 8536077
• **ANTINEVE X PANDA** mis. 155/80 R13 79T vendo cell.3317168835
• **CERGHI IN LEGA** del 16 vendo cell. 3317168835

CAR SERVICE
COMPRO AUTO
RITIRO ANCHE QUELLE INCIDENTATE DI TUTTE LE MARCHE
SERVIZIO CARROATTREZZI - PRATICHE IN SEDE
TEL. 345 7074367-339.1401854

DIALESSANDRIA.IT

MARIK
Ricami e Stampe di Marco Levati
CI SIAMO TRASFERITI
IN VIALE MILITE IGNOTO 146
ALESSANDRIA - 333.5253316
VI ASPETTIAMO!

RICAMI PERSONALIZZATI SU ARTICOLI PROMOZIONALI
FORNITURA FELPE, CAPPELLINI, GIUBBOTTI, T-SHIRT ECC...
CONCESSIONARIA PAYPER INDUMENTI DA LAVORO E TEMPO LIBERO

NOVITÀ:
GIUBBOTTI IN SOFTSHELL
TESSUTO CALDO E ERGONOMICO
PER IL TUO TEMPO LIBERO
CHE PERMETTE L'ADATTAMENTO
ALLE VARIE TEMPERATURE ESTERNE

VI ASPETTIAMO CON NUOVI MACCHINARI E TANTE NOVITÀ PER DARVI SEMPRE IL MEGLIO!

• **RUOTA DI SCORTA** mai usata, 135 R 13. Vendo Euro 50. Per info tel 0384804944
• **4 GOMME QUATTRO STAGIONI** 4 gomme quattro stagioni 80%. codice 135 80 R 13. marca polaris. Vendo Euro 120. Tel 0384804944
• **4 GOMME** da neve marca Continental con cerchi in ferro, usate poco per cambio macchina mis. 195/60/ R15T vendo Euro 150 Tel. 339 1212482
• **4 GOMME** Nexnen mis. 195/55/R16 estive all' (0% vendo Euro 100 Tel. 327 4554113

Auto acquisto

• **ACQUISTO MOTOCARRO** anche non funzionante. Ore pasti / 0142 940180
• **AUTO USATA** da privati, spendere max Euro 4000 cerco Tel. 370 3155827
• **CERCO IN ACQUISTO** Fiat Fiorino pickup o simile a modico prezzo Tel. 348 0683583

Auto & moto d'epoca

• **ACQUISTO MOTO D'EPOCA** qualunque modello anche Vespa, Lambretta in qualunque stato anche per uso ricambi. Amatore massima valutazione. Tel. 342 5758002
• **MOTORINO** Garelli 50cc anno 1970, molto bello con libretto e con valigette originali vendo Tel. 389 1931156
• **MERCEDES 190E** a benzina anno 89, full optional, nera, cerchi in lega, gomme nuove, conservata come nuova vendo Euro 4700 Tel. 339 1159346
• **SANTAMARIA** tigrotto sport 1961 con libretto funzionante tigrotto sport 1962 no libretto smontato ricambi vari 1000 euro tratt. 014380223 334 1915672

Auto vendita

• **JEEP CHEROKEE 2.5** td, anno 2003, full optional 4 x 4, in ottime condizioni vendo Euro 5200 tratt. Tel. 339 1159346
• **FIAT PANDA** 750 young perfetta, km 100000, vendo a prezzo di realizzo Tel. 3384806565
• **BMW 120 ELEGANCE** anno 2005 grigio metallizzato vendo Euro 4000 Tel. 338 6989326
• **FIAT 500 1.3 MTJ** 95cv, anno 09/13, km 62000, unico prop, vendo Euro 5000 tratt. Tel. 334 1670133 no mail solo contatto tel.

Camper, roulottes & acc.

• **CAMPER** acquisto solo se a prezzo affare astenersi perditempo-casale monferrato- cell 333 4569391-ezioanto@hotmail.it
• **ACQUISTO VEICOLI** un po' di tutto, veicoli a motore e moto-camper -motocoltivatori ecc- Tel. 333 4569391

Macchinari agricoli

• **ROTER** forrigo m. 2,70, rimorchio q.li 70 con libretto q.li 50, aratro bordin x trattore 100-120 disco mt. 3, fresa m. 0,80 benzina, trattore Stayer 8120 vendo Tel. 328 8155999
• **SPAZZANEVE** a turbina marca Jonsered ST2109E (hp 9, cc cm 318, 4 tempi, 2000 giri/min, funzionamento a benzina) anno 2012, usato poco, come nuovo. Prezzo su richiesta, vendo Tel. 340 7965071
• **UTENSILERIA** manuale varia ancora imballata vendo Tel. 331 2169337
• **ACQUISTO MOTOCOLTIVATORI, TRATTORINI TAGLIA ERBA** solo da privati, astenersi perditempo, Tel. 3334569391
• **TRATTORINO** taglia erba 13cv con raccoglitore vendo Euro 650 , taglia carica erba non funzionante vendo Euro 450 Tel. 348 0683583

Moto & accessori

• **RICAMBI NUOVI** e usati per Gilera '98 Giubileo, vendo. tel. 334 9252680 - 0143 80223
• **BETA MOTARD 50 RR** modello del 2016, con soli 4000km di utilizzo vendo Per info contattare: 3386235838
• **CIAO PIAGGIO ANNI 60 E 70** Acquisto valuto anche se senza libretto .Ritiro sul posto pagamento contanti immediato.Danilo 335/8173926 o vespa98@email.it
• **MINIMOTO** cinese come nuova, usta poco vendo Euro 100 tratt. Tel. 334 9252686 0143 80223
• **ZAINETTO** porta casco nero antracite, marca Spyke ancora imballato vendo Tel. 331 2169337
• **ACQUISTO MOTO. ANCHE NON FUNZIONANTI,** Tel. 0142 940180

• **ACQUISTO MOTO** usata o moto incidentata. Ritiro a domicilio. No 50cc. Per informazioni telefonare al 334.6748719.

Nautica & subacquea

VENDO BARCA HELLAS PARADISE Completamente funzionante e in ottime condizioni carrello tutto compreso di libretto documenti e tutto.

Marca: Hellas
Modello: Paradise
Anno: 1996
Lunghezza: 5,7 m
Larghezza: 2,2 m
Installazione motore: fuori bordo
Numero motori: 1
Marca, modello, potenza (Motore): Mercury, 75erl, 75
Carburante: Benzina
Ore motore: 182
Cilindri motore: 3
Per ulteriori informazioni o foto contattatemi al 3342928087 (preferibilmente via whatsapp o sms)
Prezzo 7000 €

AMF - 41493/01/18

Lavoro

Assistenza anziani

• **BADANTE** uomo 49 enne referenziato con esperienza ventennale cerca lavoro fisso diurno, notturno, ore pasti Tel. 347 8059496
• **BADANTE SIGNORA** 44 enne referenziata con esperienza decennale cerca lavoro, Tel. 347 0551924 ore pasti
• **BADANTE UOMO** piemontese, referenziato, 50 anni, lunga esperienza nelle malattie di Alzheimer cerca lavoro come assistenza malati anche con vitto e alloggio. Tel. 345 0379748
• **SIGNORA RUSSA** 65 anni cerca lavoro come badante con esperienza da 13 anni, referenziata, 24 su 24, anche diurno, notturno, sono seria, socievole, precisa, sono anche una brava cuoca, faccio le punture e so misurare la glicemia Tel. 320 1987644
• **SIGNORA ITALIANA** senza impegni famigliari referenziata cerca lavoro per assistenza anziani, notte e giorno, massima serietà Tel. 366 3300595
• **CERCO LAVORO** come addetto alle pulizie, trasporto anziani (per visite mediche, per eventuali spese e varie), codista agli sportelli. Massima serietà e puntualità- Orari diurni e serali. Fausto 348 - 7362106.
• **SONO UNA RAGAZZA DI 29 ANNI** cerco lavoro come badante, baby sitter, pulizie, assistente anziani, assistenza ospedale di notte e di giorno Tel. 380 1933346
• **SIGNORA MOLDAVA** cerca lavoro come assistenza diurna, colf, pulizie, zona Ovada, Novi ligure, astenersi perditempo Tel. 320 7629455

Colf & baby sitter

• **CERCO LAVORO** come badante, baby sitter, pulizie, accompagnatore anziani, tutto fare Tel. 366 1116714
• **43 ENNE** cerca lavoro come badante, baby sitter, stiratrice, aiuto bar, colf, imprese di pulizie, operaia, lavapiatti, dama di compagnia, in Alessandria, non automunitaTel. 393 4303700
• **CERCO LAVORO COME** pulizie, lavapiatti, baby sitter, badante, marketing, seria, onesta, puntuale, solo al mattino Tel. 348 8342134
• **CERCO LAVORO** come pulizie, colf, stirare, badare a vecchietti ancora parzialmente abili, cucinare, baby sitter, sono italiana 47 anni, no perditempo, solo Tortona, Viguzzolo, Castellar Guidobono Tel. 340 1503007

unionpubbli 3 società cooperativa
ZAPPING annunci & eventi

UN MESE DI COMUNICAZIONE
SOLO PER TE!

VOLANTINI
+ DISTRIBUZIONE
+ ZAPPING

1000 volantini A5
+ distribuzione con hostess
+ n° 2 uscite su Zapping

con 1/4 PAGINA € 345,00
con 1/2 PAGINA € 495,00

E...
500
biglietti da visita
te li REGALIAMO NOI!

INFO: 0131.221988
info@unionpubbli3.it

LORENZO
fiori

Idee fiorite per ogni occasione
Articoli da regalo, Bomboniere, oggettistica

Progetto Matrimonio

Organizziamo il tuo giorno speciale in tutti i suoi aspetti:
dalla ricerca dell'abito, all'allestimento floreale,
animazione, musica,
servizio fotografico e video, auto d'epoca.

Portateci le vostre idee... e noi le realizzeremo!

Piazza Cesare Battisti, 18 - San Giuliano Vecchio (AL)
tel. 0131 1800052 - Cell. 1345109
e-mail: lorenzo@lorenzofiori.it

• **ONESTA , SERIA** affidabile ragazza 40 enne, sarda, amante della pulizia, cerca lavoro come a ore, no fissa presso distinta famiglia in Alessandria, Felizzano, no uomini, no badante massima serietà Tel. 346 5339011

Lavoro cerco

DOG SITTER Cerchi una persona di fiducia che si prenda cura del tuo cane? Non hai abbastanza tempo per farlo felice? Marcello, dog sitter con esperienza, fa al caso tuo! Contattami per un primo incontro senza impegno. Disponibile per somministrazione terapie e accompagnamento visite. Per cani di tutte le taglie!
Tel. 366 2352411
MR - 41621/03/18

• **CERCO LAVORO** come autista, mulettista, magazziniere, patente CE carta tachigrafica, ho 40 anni, Tel. 320 3123536
• **42 ENNE** cerca lavoro come autista di camion o altro mezzo munito, patente CE e CQC, carta tachigrafica aggiornata, disposto subito, massima serietà Tel. 334 8860944
• **RAGAZZA** italiana diplomata in ragioneria cerca lavoro come impiegata. Chiamare solo se interessati. No perditempo Email: chiara198877@yahoo.com
• **SIGNORA 43 ENNE** italiana seria, cerca lavoro come barista con esperienza, no cameriera, pulizie scale, uffici, case, a 5Euro solo mattino, no serale, automunita, Alessandria e zone limitrofe Tel. 348 0461240
• **TUTTOFARE** italiano, serio, fidato, simpatico, amante degli animali, volenteroso e automunito offresi per qualsiasi tipo di lavoro anche saltuario, per piccoli lavori di casa come falegname, elettricista, idraulico, giardiniere, imbianchino, ecc. anche per accompagnamento con macchina propria e turni notturni. Disponibilità immediata, massima serietà. Tel 338 6736328 Sandro.
• **SONO UN RAGAZZO DI 26 ANNI** cerco lavoro come meccanico, aiuto meccanico, ho abbastanza esperienza, ho bisogno subito Tel. 329 7655943

GOLLO SERRAMENTI
SERRAMENTI IN PVC
OKNOPLAST

Per tutto il **2018**
ti garantiamo
un risparmio del
65%
Vuoi sapere come?

GRUPPO FINEXTRA SRL
Via Lerma 3 – Loc. Caraffa - Silvano d'Orba (AL)
Corso Divisione Acqui, 27 - Acqui Terme (AL)
informazioni@serramentigollo.com
www.serramentigollo.com
Aperti sabato mattina
Tel. 0143 882913

• **SIGNORA CERCA** lavoro come baby sitter, compagnia anziani, spesa, piccoli lavori domestici, stiro al proprio domicilio. Tel. 388 3014247
• **ABILE** STIRATRICE A DOMICILIO CON PROPRIO FERRO Tel. 348 77 28 655
• **GIARDINIERE DI PRIMA CLASSE** con oltre 30 anni di esperienza offresi per qualsiasi lavoro di giardinaggio, anche impianti di irrigazione o di semplici tagli di erba. Sono in grado di mantenere il tuo giardino portandolo in alto livello con prezzi modici. Chiamami al 338 6736328 Sandro
• **CERCASI LAVORO** come Autista Privato Patente B disposto a trasferimenti , esperienza di 50000 KM. ANNUI . Se interessati tel al 347-3323376
• **DISPONIBILITA' IMMEDIATA** per lavori di giardinaggio, piccoli lavori di ristrutturazione, verniciatura, imbiancature, piccoli lavori domestici, no perditempo Tel. 340 8104950 Roberto
• **RAGAZZO ITALIANO** si offre per piccoli lavori di imbiancatura, alloggi, garage, ecc. Prezzi modici, preventivo gratuito. Tel. 392 0604734
• **RAGAZZO TUTTO FARE** elettricista, termoidraulico e piccoli lavori di muratura Tel. 393 7014647
• **PULIZIE, RECEPTIONIST, BADANTE** Ragazza acquese 27 enne cerca secondo lavoro come segretaria, receptionist, commessa, pulizie, badante, baby sitter o cameriera. Tel. 3331058570 chiamare dopo le h. 13
• **LAVAGGIO E STIRATURA CAPI ABBIGLIAMENTO** lavaggio e stiraggio capi d'abbigliamento ed altro E-mail: terrycimi@email.it
• **MI PRENDO CURA** dei vostri bambini presso il mio domicilio anche a ore, possibilità orari personalizzati, tempo permettendo, attività all'aria aperta, contatto con natura e animali Tel. 331 1028640
• **CERCO LAVORO** come giardiniere, portinaio, custode, corriere, lavapiatti, tutto fare. Tel. 331 9898096 / 391 3964008
• **RAGAZZO 40ENNE CERCA LAVORO** di qualsiasi tipo purchè serio, disponibile a trasferirsi ovunque Tel. 0141 215696 / 393 2663939
• **BARISTA** con esperienza o cameriere di sala vendo Tel. 340 2402015

• **SIGNORA ITALIANA 40 ENNE** seria cerca lavoro come operaia, pulizie case, uffici scale, 6/h , assistenza anziani,no altro, no notturno, in Alessandria, no anonimi, no perditempo Tel. 347 8619965

Lavoro offro

NOTA AZIENDA
settore metalmeccanico cerca saldatori. Inviare curriculum vitae via fax al n. **0131 298633**

TRP SRL - 41717/04/18

RICERCHIAMO 4 GIOVANI ASPIRANTI CONSULENTI COMMERCIALI
DA INSERIRE IN UNA REALTÀ SOLIDA COMPETITIVA E CHE OFFRE PROSPETTIVE DI CRESCITA PROFESSIONALE. TUTORING FORMATIVO, INCENTIVI, DIARIA GIORNALIERA E AUTO AZIENDALE.
PER PARTECIPARE AL PROCESSO DI SELEZIONE TELEFONARE ALLO 0131 1925615

SD - 41555/03/18

COMPRO AUTO
DI TUTTE LE MARCHE ANCHE INCIDENTATE
DEMOLIZIONE E SERVIZIO CARRO ATTREZZI GRATIS
PRATICHE e PAGAMENTO IMMEDIATO
TEL. 347 9141176 - 366 3135932

ARTIGIANO EDILE
Ristruttura bagno completo **a soli 3.800 €.**
Smantellamento vecchie piastrelle, rifacimento impianto idraulico, fornitura e posa piastrelle, fornitura e posa rubinetteria e sanitari, si esegue qualsiasi Lavoro di muratura e carpenteria
Tel. 340.9185811 spedomaikol@hotmail.com

CASE & IMMOBILI

Residente all'estero, casa locata in Italia: dove pago le tasse?

"Siamo residenti in Spagna da più di 6 mesi e ci siamo iscritti all'Aire. Abbiamo come unica rendita degli affitti di immobili in Italia; il commercialista italiano mi dice che devo assolutamente dichiararli in Italia. Invece la Spagna mi dice di dichiararli in Spagna. Come devo comportarmi?"

Il soggetto residente all'estero (quindi iscritto all'Aire) che ha prodotto redditi imponibili in Italia, è tenuto a dichiararli mediante il modello Unico nel nostro paese. Italia e Spagna inoltre sono legati dalla Convenzione contro le doppie imposizioni, e detta convenzione, all'art. 6 c. 1 prevede che i redditi di beni immobili, anche concessi locazione, sono imponibili nello Stato in cui detti beni sono situati.

SIAMOCASA Agenzia Immobiliare

"VALUTAZIONI GRATUITE E CONSULENZA FINO AL ROGITO NOTARIALE"
Sul nostro sito WWW.SIAMOCASA.IT puoi trovare il tuo immobile
0131537172 – 3925690914
CORSO TERESIO BORSALINO, n. 30, ALESSANDRIA

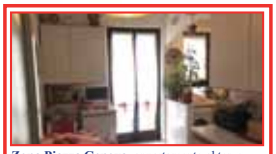

Zona Piazza Genova, appartamento al terzo piano con ascensore, con una metratura di 95 mq, composto da ingresso, corridoio, cucina abitabile, soggiorno, due camere, bagno, ripostiglio, due balconi e cantina.Tenuto molto bene con riscaldamento autonomo. APE: in fase di rilascio. **Euro 110.000-Rif. 87**

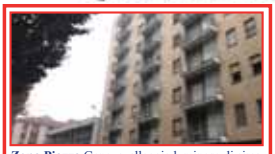

Zona Piazza Genova, alloggio luminoso di circa 75 mq composto da ingresso, corridoio, tinello, cucinino, due camere matrimoniali, ripostiglio, bagno, due balconi e cantina. APE: Classe C - Ipe 113,90 Kwh/m2. **Euro 45.000 - Rif. 43**

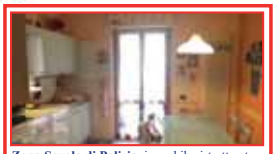

Zona Scuola di Polizia, immobile ristrutturato, sito al primo piano con ascensore, composto da ingresso su soggiorno, cucina abitabile, bagno, due camere, ripostiglio/loc. lavanderia, due balconi e cantina. Riscaldamento autonomo e spese contenute. APE: Classe D - Ipe 167,12 Kwh/m2. **Euro 100.000 - Rif. 2**

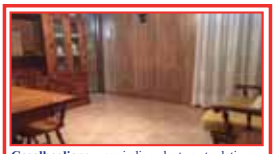

Casalbagliano, casa indipendente su tre lati con box, giardino/terreno di circa 3500 mq, tavernetta e cantina. Disposta su più livelli: piano terra con ingresso, disimpegno, cucina, sala e bagno; primo piano con due camere e ampio terrazzo. APE: in fase di rilascio. **Euro 102.000 - Rif. 149**

Zona Centro, appartamento parzialmente ristrutturato composto da ingresso, soggiorno, cucina abitabile, due camere da letto, doppi servizi, ripostiglio e balcone. Termo-autonomo e con basse spese. Cantina e posto auto condominiale. APE: in fase di rilascio. **Euro 80.000 - Rif. 145**

Zona Centro/Ospedale, alloggio al terzo piano con ascensore, vicino all'Ospedale Civile. Immobile di circa 40 mq composto da ingresso su disimpegno, cucina, bagno con vasca, camera matrimoniale e balcone. Cantina e spesedi gestione contenute. APE: in fase di rilascio. **Euro 35.000 - Rif. 146**

Zona Cristo, villetta libera su tre lati, parzialmente ristrutturata, con giardino e cortile, disposta su più livellie composta da ingresso su disimpegno, soggiorno, cucina abitabile, ripostiglio, tre camere, tre bagni e due balconi. Sottotetto, box auto, lavanderia e tavernetta. APE: in fase di rilascio. **Euro 195.000 - Rif. 144**

Casalbagliano, casa libera su tre lati, di circa 120 mq, disposta su due piani, parzialmente ristrutturata e così composta: ingresso, disimpegno, cucina abitabile, soggiorno con camino a legna, ripostiglio, bagno (ristrutturato), due camere matrimoniali (una con cabina armadio) e balcone. Cortile di 100 mq, box doppio e locale caldaia/lavanderia. APE: in fase di rilascio. **Euro 88.000 - Rif. 140**

Valmadonna, casa indipendente su quattro lati di 130 mq circa, ottima soluzione come bifamiliare, suddivisa in due appartamenti (piano terra e primo piano) così composti: sala, cucina, due camere e bagno. Cortile, tre box auto e possibilità di acquistare un terreno edificabile di 6000 mq. APE: in fase di rilascio. **Euro 60.000-Rif. 112**

Zona Piazza Genova, immobile ristrutturato, sito al quarto piano con ascensore e composto da ingresso, disimpegno, corridoio, tinello, cucinotto, due camere, bagno, ripostiglio, balcone e cantina. Possibilità di acquistare un box auto. APE: in fase di rilascio. **Euro 60.000-Rif. 122**

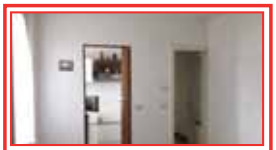

Zona Centro, appartamento termo-autonomodi 85 mq circa così composto: ingresso su sala, cucina abitabile, due camere, bagno, ripostiglio e due balconi. Spese condominiali contenute. Cantina. APE: Classe D - Ipe 119,20 Kwh/m2. **Euro 49.000-Rif. 72**

Zona Scuola di Polizia, alloggio al secondo piano, disposto su due livelli e composto da ingresso, soggiorno con cucina a vista, camera matrimoniale, bagno e balcone; due ampie camere mansardate con un bagno al piano superiore. Completo di cantina e box auto. Riscaldamento autonomo e basse spese condominiali. APE: in fase di rilascio. **Euro 115.000-Rif. 113**

Giardinetto/Castelletto, casa disposta su due piani: piano terra con ingresso, sala, cucina e disimpegno; primo piano con due camere, bagno e balcone. Sottotetto già ultimato con un locale unico. Box auto, locale ricovero attrezzi/cantina ecortile/giardino. APE: in fase di rilascio. **Euro 45.000-Rif. 104**

Mandrogne, casa di 160 mq strutturata per essere abitata come bifamiliare. I due appartamenti hanno una metratura di 80 mq l'uno e sono così composti: cucina, sala, due camere ebagno (su due livelli). Giardino di 2000 mq, box auto doppio e rustico di circa 100 mq. APE: Classe F - Ipe 301,43 Kwh/m2. **Euro 80.000 - Rif. 85**

Spinetta Marengo, appartamento di recente costruzione, sito al primo piano con ascensore, con riscaldamento autonomo, così suddiviso: ingresso su disimpegno, soggiorno con angolo cottura, due camere da letto, bagno, balcone, cantina e box auto. APE: Classe C - Ipe 126,44 Kwh/m2. **Euro 85.000 - Rif. 138**

A.D. IMMOBILIARE

ZONA CRISTO

Edificio in corso di costruzione sito in via Luigi Longo (mini condominio max 10 alloggi) comodissimo ai servizi del quartiere e della città.

L'edificio è composto da 3 Piani più sottotetto da destinare all'ultimo piano con scale interne di collegamento.

Al 1° e 2° piano gli alloggi sono 3 di cui due con angoli e quello centrale solo affaccio a sud mentre al 3° piano gli alloggi sono 4 tutti collegati con scale interna al sottotetto.

Gli alloggi variano da una superficie minima di mq 67 ad una max di mq 120.

ALCUNI ESEMPI

1° piano mq 85 composto da soggiorno, cucina, camera matrimoniale con annesso bagno, cameretta + disimpegno e bagno, con affaccio su 3 lati con balconi **Euro134.500**

1° e 2° piano mq 67 composto da soggiorno, cucina, camera matrimoniale, cameretta e bagno principale, disimpegno e un ripostiglio, affaccio solo al sud su parco **Euro 99.000**

3°piano mq 68 più 60 mq di sottotetto composto da soggiorno cucina più bagno più camera **Euro 133.000**

3° piano Mq 54 più 60 mq di sottotetto composto da soggiorno cucina più bagno più camera **Euro 113.700**

Edificio in classe A con accorgimenti costruttivi di ultima generazioni: riscaldamento a pavimento, antenna satellitare, impianto fotovoltaico solare termico ecc.

Per info 340.7760040 - 389.8975741 - 328.9176897

DIALESSANDRIA.IT

Lezioni private

• **LEZIONI PER SCUOLE MEDIE E SUPERIORI** Ex insegnante offre lezioni di italiano, latino, francese, filosofia per scuole medie e superiori a prezzi modici Tel. 333 9746841

• **DOCENTE** impartisce lezioni di Italiano, Storia, Filosofia, a studenti scuole medie e superiori. Anche a domicilio. Prezzi modici. Tel. 346 037 3665

• **IMPARTISCO** in Alessandria lezioni di lingua inglese ad alunni delle scuole medie inferiori, garantisco puntualità, serietà e discrezione, se interessati Tel. 347 9963503

• **TUTORAGGIO PER TESI DI LAUREA** Docente di materie letterarie e psicopedagogiche si mette a disposizione degli studenti bisognosi di supporto per elaborare tesi di laurea o ricerche di qualunque tipo. Tel. 333 9746841

• **INSEGNANTE** di ruolo scuola media disponibile a domicilio per lezioni private in tutte le materie (medie superiori). Tel. 338 5919884

• **RAGAZZA DI 31 ANNI** laureata offro lezioni private di chimica e scienze. Comprovata esperienza nell'insegnamento e nelle lezioni private. Prezzi modici. Per info: 3458784030

• **DOCENTE, ESPERIENZA** ventennale offre ripetizioni anche ON LINE di matematica, analisi, fisica, elettronica, elettrotecnica, sistemi, informatica anche per universitari Tel. 3294003530

• **GIOVANE RAGAZZA ITALIANA** diplomata in ragioneria e con esperienza pluriennale nella mansione, esegue ripetizioni dalle elementari alle superiori di tutte le materie, comprese Economia aziendale, Diritto, Inglese e Francese. solo se interessati Email: chiara198877@yahoo.com, no perditempo.

Servizi

Macchine & attrezzature

• **GENERATORE DI CORRENTE** Mg 2500 2 kw e MF220 come nuovo vendo Euro 220 Tel. 339 1159346

• **POMPA AUTOCLAVE** seminuova vendo Euro 150 tratt. Tel. 347 4589950

• **SEGA CIRCLARE** a banco, disco diam. 30 Felisatti con base seminuova vendo Euro 350, levigatrice rotoorbitante 750w come nuova vendo Euro 100 Tel. 333 9433764

Immobili & SOS casa

Posto barca

• **POSTO BARCA** Sanremo Porto Sole vendo posto barca. Tel. 329 8531107

Abitazioni città affitto cerco

• **GIARDINIERE CERCA AFFITTO IN COMODATO** giardiniere italiano con oltre 30 anni di esperienza nel campo del giardinaggio, cerca casa o appartamento in affitto in comodato d'uso gratuito in cambio di mantenimento giardino o parco in maniera esemplare. molto referenziato, serio e fidato. tel. 338 6736328 sandro

Abitazioni altre zone affitto offro

SAN GIULIANO affitto bilocale e trilocale con angolo cottura. Caldaia autonoma, garage o posto auto. Giardino personale per tenere animali. Chiamare solo se interessati
Tel. 328 7822584

LF - 41718/04/18

PROSEGUE A PAG 22

PUOI TROVARE TUTTI GLI ANNUNCI ANCHE SU:
DIALESSANDRIA.IT

Visitate il nostro sito www.studioal5.it

Studio Alessandria 5
AGENZIA IMMOBILIARE
Spalto Rovereto, 7 - Alessandria
www.studioal5.it
info@studioal5.it
Tel 0131.28.80.38
Fax. 0131.1920976

1. Castelletto M.to - In contesto residenziale, villa recente, in posizione panoramica. Ottima struttura, termoisolata, riscaldamento a pavimento, climatizzata e con impianto di allarme. Finiture di pregio, elegante, molto curata nei dettagli. Gradevole area verde. **€ 270.000** ACE CL B- 75,50 kwh/m2

2. Valle San Bartolomeo - Pietra Marazzi – cascinale indipendente, in collina, completato da: ampio parco, porticato, zona forno, piscina, locali di ricovero. La struttura, di generosa metratura, si presta a possibili ampliamenti. Le finiture interne, ridefinite negli anni '90, conservano le caratteristiche rustiche della casa di campagna. **€ 240.000** ACE CL F- ipe 283,98 kwh/m2

3. Zona Orti – casa libera su 3 lati con pratico giardino privato. L'abitazione, disposta su 2 piani è stata completamente ristrutturata pochi anni fa. La zona giorno al piano terra è ampia e ben distribuita, al piano superiore sono presenti 2 camere da letto, bagno e ripostiglio. **€ 165.000** ACE CL F- ipe 291,86 kwh/m2

4. Solero – graziosa casa semi-indipendente, in ottime condizioni interne. La parte abitativa è disposta su 2 piani e grazie ad un più recente recupero, può soddisfare le esigenze anche di famiglie numerose. È completata da un pratico cortile privato con accesso carraio. **€ 149.000** ACE CL E- ipe 180,49 kwh/m2

5. San Michele – Gerlotti – cascinale indipendente e già restaurato, disposto su 2 piani. Al piano terra una ampia zona giorno con volte a mattone, 3 camere + studio al piano notte. Giardino di circa 1100mq, pozzo e box doppio. **€ 230.000** ACE CL E- ipe 233,31 kwh/m2

6. Centro/vic. Via Milano – attico, piano alto con ascens, ristrutturato. Ingresso, angolo cottura con sala a vista, 2 camere, bagno e rip. Balcone e TERRAZZO! Bella posizione tranquilla e comoda a tutti i servizi. **€ 99.000** ACE CL D- ipe 155,38 kwh/m2

7. Zona Galimberti/ vill. Borsalino – quadrilocale affacciato su giardino condominiale. Salone doppio, cucina, 2camere, bagno e ripostiglio. Balconi, cantina, box. Buone condizioni interne, serramenti doppi vetri. **€ 128.000** ACE CL D- ipe 200,17 kwh/m2

8. P.zza Massimo D'Azeglio – Quadrilocale ideale per una famiglia. Ingresso, cucina abitabile, sala, 2 camere, bagno, ripostigli, balcone e cantina. Finiture originali e pavimenti in marmo. Gradevole vista sulla piazza; molto comodo per tutti i servizi. **€ 68.000** APE in rilascio

9. Spinetta M.go - casa padronale, indipendente, adatta anche per uso bifamiliare. L'alloggio principale si sviluppa al primo piano. Si trova in posizione limitrofa al paese, circondata da gradevole giardino privato. **€ 195.000** APE in rilascio

10. Zona Borgo Rovereto - in palazzina storica rinnovata, appartamento già ristrutturato, dotato di riscaldamento autonomo. Salone e cucina a vista, 3 camere, 2 bagni. Da vedere! **€ 128.000** APE in rilascio

11. Spinetta M.go – casa storica libera su 3 lati, disposta su 2 piani. Da ristrutturare, con pavimenti in cotto originali, TETTO già rifatto. Giardino privato e box. La tipica trunera della fraschetta. **€ 115.000** APE in rilascio

12. Zona Stazione - piano basso, alloggio ristrutturato: ingresso, cucinotta, sala, 2 camere, bagno. Pronto da abitare, ottimo rapporto qualità/prezzo a due passi dalla stazione e dalle scuole. **€ 45.000** APE in rilascio

13. San Michele – casa di paese di buona metratura, disposta su 2 piani, circondata da ampio giardino privato con piccolo fabbricato ad uso box/ripostiglio. **€ 115.000** APE in preparazione

14. Zona Orti – quadrilocale di 90mq da rimodernare. In posizione tranquilla e non trafficata,. Piano alto con ascensore. Ottima esposizione su 3 lati con balconi e vista aperta. **€ 70.000** APE in preparazione

Visitate il nostro sito www.studioal5.it

www.gierreimmobiliare.com - www.gierreimmobiliare.com - www.gierreimmobiliare.com

GIERRE IMMOBILIARE

ALESSANDRIA CORSO ACQUI 83
TEL 0131 218521
info@gierreimmobiliare.com /gierre immobiliare eurocasa

INIZIO CRISTO: In palazzina Alloggio al 2° p. s.a. di tinello con cucinino, camera, bagno, cantina. LIBERO SUBITO **€. 20MILA** Rif. 136
A.P.E. in fase di realizzazione

INIZIO CRISTO: In palazzina Alloggio al 3° piano senza ascensore ED ULTIMO di Ingresso, cucina, 2 camere, bagno, balcone, cantina, Ampio ripostiglio per bici. LIBERO SUBITO **€. 23MILA** Rif. 258
A.P.E. in fase di realizzazione

CRISTO: Comodo a tutti i servizi Alloggio al 3° p. s.a. di ingresso, cucina, 2 camere, bagno, balcone, cantina. Riscaldamento Autonomo.
LIBERO SUBITO **€. 35MILA** Rif. 153 A.P.E. in fase di realizzazione

INIZIO CRISTO: In posizione tranquilla Alloggio IN BUONO STATO al 4° p. c.a. di ingresso, tinello con cucinino, 2 camere, bagno, cantina,
Box. LIBERO SUBITO **€. 38MILA** Rif. 173A.P.E. in fase di realizzazione

PRIMISSIMO CRISTO: In palazzina decorosa Alloggio al P.R. in BUONO STATO di ingresso, cucina, 2 camere, bagno, balcone, cantina. LIBERO SUBITO OTTIMO USO INVESTIMENTO **€. 35MILA** Rif. 89 Classe F - 196,7 kWh/m2

INIZIO CRISTO: Comodo a tutti i servizi Alloggio IN BUONO STATO al 1° p. c.a. Di ingresso, cucina, 2 camere, bagno, ripostiglio, 2 balconi, cantina.
€. 43MILA Rif. 199 A.P.E. In fase di realizzazione

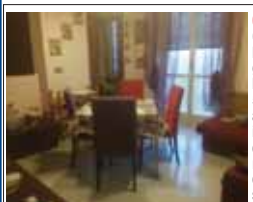

CRISTO: Sul Corso Carlo Marx Alloggio IN BUONO STATO al 5° p. con ascensore di ingresso, cucina, 2 camere, bagno, cantina, Posto Auto in cortile.
€. 55MILA Rif. 97 A.P.E. in fase di realizzazione

CRISTO: Sul Corso Carlo Marx ATTICO PANORAMICO 7° piano con TERRAZZINO di sala, cucina, 2 camere, bagno, cantina. LIBERO SUBITO
€. 50MILA Rif. 9 Classe G - I.P.E. 384,73 kWh/m2

CRISTO: Zona Galassia Alloggio in palazzina al P.R. di ingresso, cucina, 2 camere, bagno, ripostiglio, cantina, box. LIBERO SUBITO
€. 47MILA Rif. 32 Classe F - I.P.E 214,59 kWh/m2

CRISTO SCUOLA DI POLIZIA: In Piccola palazzina Alloggio ULTIMO PIANO 3° di soggiorno con cucina a vista, 2 camere, bagno, ripostiglio, balcone, locale hobby in mansarda, cantina e Box. Riscaldamento Autonomo. **€. 65MILA** Rif. 282 A.P.E. in fase di realizzazione

ZONA CRISTO VIA CASALBAGLIANO: Alloggio al 1° p. c.a. di ingresso, salone, cucina, 2 camere, 2 bagni, ripostiglio, cantina, P. Auto, Poss. Box LIBERO SUBITO **€. 68MILA** Rif. 331 A.P.E. in fase di realizzazione

CRISTO SCUOLA DI POLIZIA: In piccola palazzina Alloggio al ULTIMO PIANO 2° s.a. di sala, cucina, 2 camere, 2 bagni, balconi, cantina e Box. Riscaldamento Autonomo. LIBERO SUBITO **€. 80MILA** Rif. 40 Classe D - I.P.E. 103,25 kWh/m2

CRISTO: In via Casalcermelli Alloggio al 1° p. c.a. di ingresso, salal, cucina, 2 camere, 2 bagni, balconi, cantina e Box.
€. 88MILA Rif. 255 A.P.E. in fase di realizzazione

CENTRO CRISTO: In una traversa di corso Acqui comodo a tutti i servizi Alloggio RISTRUTTURATO in una CASA di 3 abitazioni senza spese al P.R. di sala con cucina a vista, 2 camere, bagno, ripostiglio, tavernetta finita collegata, P. Auto in cortile. Risc. Autonomo **€. 80MILA** Rif. 62 Classe F - I.P.E. 294,36 kWh/m2

CRISTO: Nella zona Scuola di Polizia Alloggio in Piccola palazzina ULTIMO PIANO 2° s.a. di sala, cucina, 2 camere, bagno, balconi, mansarda non collegata finita di camera e bagno, Box Doppio. **€. 105MILA** Rif. 41 APE in fase di realizzazione

CRISTO: ZONA UNES Alloggio in palazzo signorile al 2° p. c.a. di ingresso, sala, cucina, 3 camere, 2 bagni, cantina, 2 Box e Posto Auto .
Riscaldamento Autonomo. **€. 155MILA** Rif. 94 APE in fase di realizzazione

ZONA VIA P. SACCO: Immerso nel verde Alloggio RISTRUTTURATO ULTIMO PIANO 6° c.a. di ingresso, sala, cucina, 2 camere, bagno, ripostiglio, cantina, box. LIBERO SUBITO **€. 90MILA** Rif. 133 A.P.E. In fase di realizzazione

CRISTO: Nella ZONA GALASSIA In palazzo RECENTE Alloggio PANORAMICO al 5° p. c.a. di soggiorno con cucina arredata, 2 camere, bagno, balcone, box e P. Auto. Riscaldamento Autonomo LIBERO SUBITO **€. 117MILA** Rif. 286 Classe E - I.P.E. 201,113 kWh/m2

CRISTO: In via casalbagliano Alloggio in Palazzina RECENTE al 4° p. c.a. di sala con cucina a vista, 2 camere, 2 bagni, ampi balconi, cantina e Posto Auto di proprietà. Riscaldamento Autonomo. Ottime finiture. **€. 118MILA** Rif. 181 A.P.E. in fase di realizzazione

CASALBAGLIANO: Casa ABITABILE libera 3 lati su 2 piani di ingresso, sala, cucina, 2 camere, bagno, ripostiglio, Terrazzo. Ampio Box, cantina, locale caldaia, locale tavernetta. GIARDINO, Terreno di 3000mq LIBERA SUBITO **€. 102MILA** Rif. 185
A.P.E in fase di realizzazione

CRISTO: Comoda ai Centri Commerciali Villa RECENTE a schiera libera 2 lati DI AMPIA METRATURA su 2 livelli di salone, ampia cucina, 3 camere, 2 bagni, mansarda finita di 2 camere e bagno, ampia taverna, lavanderia, cantina, Doppio Box, GIARDINO. **€. 188MILA** Rif. 25 Classe D – I.P.E. 164,6128 kWh/m2

CRISTO SCUOLA DI POLIZIA: Villetta a schiera libera 2 lati su 2 livelli di sala, cucina, 3 camere, 2 bagni, mansarda collegata finita con bagno, Taverna con box. GIARDINO. **€. 180MILA** Rif. 100 A.P.E. in fase di realizzazione

CRISTO: A CABANETTE Villa libera 4 lati su UNICO PIANO di ingresso, sala con camino, cucina, 2 camere, bagno, Cantina, Box, GIARDINO. Riscaldamento a gas e stufe a pellet. **€. 165MILA** Rif. 122 Classe G - I.P.E. 305,7649 kWh/m2

CRISTO: A CABANETTE Villetta RECENTE libera 3 lati su 2 piani di sala, cucina, 3 camere, 2 bagni, cantina, Doppio Box, Giardino.
€. 190MILA. Rif. 75 I.P.E. In fase di realizzazione

CASALBAGLIANO: In paese Casa libera 2 lati RISTRUTTURATA su 2 piani di sala, cucina, 3 camere, 2 bagni, ripostiglio, balcone, Box 50mq attrezzato anche come taverna con bagno. GIARDINO **€. 158MILA** Rif. 198 Classe E – I.P.E. 189,4 kWh/m2

PISTA VECCHIA: In palazzina Signorile Alloggiio al 2° p. con ascensore di cucina, 2 camere, bagno, ripostiglio, cantina. LIBERO SUBITO
€. 48MILA Rif. P1 Classe E - I.P.E. 124,78 kWh/m2

PISTA NUOVA: In via Parnisetti comodo ai servizi Alloggio in piccola palazzina al 2° p. s.a. di ingresso, tinello, cucina, 2 camere, bagno, balcone, cantina e Posto Auto. Serramenti e tapparelle esterni Nuovi. LIBERO SUBITO. **€. 40MILA** Rif. P6 Classe E - I.P.E. 241,389 kWh/m2

PISTA VECCHIA: In piccola palazzina comodo ai servizi Alloggio ABITABILE al 3° p. senza ascensore di ingresso, sala da pranzo co cucinino, 2 camere, bagno, ripostiglio, 2 balconi, cantina. LIBERO SUBITO. Basse spese di gestione. **€. 39MILA** Rif. P8 A.P.E. in fase di realizzazione

SPALTO MARENGO: Comodo a tutti i servizi Alloggio al 4° p. c.a. di ingresso, tinello con cucinino, 2 camere, bagno, ripostiglio, balcone, cantina. LIBERO SUBITO **€. 44MILA** Rif. C2 A.P.E. in fase di realizzazione

ZONA PIAZZA GENOVA: VIA TORTONA Comodo a tutti i servizi Alloggio al 4° p. c.a. di ingresso, tinello con cucinino, 2 camere, bagno, cantina, 2 balconi. LIBERO SUBITO. **€. 49MILA** Rif. C15 A.P.E. in fase di realizzazione

ZONA STADIO: In palazzina NUOVA Alloggio COMPLETAMENTE ARREDATO al 1° p. c.a di ingresso su Soggiorno, Cucinino, 3 camere, bagno (possibilità 2° bagno), ripostiglio grande, balcone. Riscaldamento Autonomo, Aria condizionata. Finiture di pregio **€. 99MILA** Rif. C17 Classe D - I.P.E. 154,57 kWh/m2

VALMADONNA: In paese Casa DA RISTRUTTURARE libera 4 lati su 2 piani di sala, cucina, 4 camere, 2 bagni, 3 box. GIARDINO.
€. 60MILA Rif. Z17 A.P.E. in fase di realizzazione

www.gierreimmobiliare.com - www.gierreimmobiliare.com - www.gierreimmobiliare.com

Iscr. ruolo mediatori AL 892 / http://www.tecnocasa.com/piemonte/alcn3 / alcn3@tecnocasa.it

TECNOCASA® FRANCHISING NETWORK

Affiliato: STUDIO RE sas - Corso Acqui, 40/B - Alessandria

0131.348064 - 393.9084890

Cerchi lavoro? Inviaci il tuo curriculum alcn3@tecnocasa.it

Zona Cristo e Paesi Limitrofi

Rif. 69F Bergamasco, casa libera su tre lati con parte abitativa sita al piano rialzato ed ampio seminterrato. Giardino di proprietà. Tetto nuovo. Classe NC – I.P.E. 532,14 kWh/m2 **€ 29.000,00**

Rif. 49F Castelnuovo B.da, casa semindipendente di ampia metratura completamente da ristrutturare. Giardino interno privato, grande porticato e box auto. Posizione centrale. Classe G – EPgl,nren 261,75 kWh/M2 – EPgl,ren 9,48 kWh/m2 – INVERNO 😞 - ESTATE 😞 **€ 30.000,00**

Rif. 8F Sezzadio, ampia proprietà con possibilità di creare più unità abitative, situata nel centro del paese. Doppio accesso e giardino a corte. Da ristrutturare. Classe NC – 612,25 kWh/m2 **€ 35.000,00**

Rif. 3F Castellazzo B.da, in un piccolo contesto in ottimo stato di manutenzione, alloggio di circa 90mq dotato di soggiorno spazioso, cucina abitabile, due camere, bagno e ripostiglio. Box auto e cantina. Classe G – I.P.E. 327,59 kWh/m2 **€ 50.000,00**

Rif. 48F Bergamasco, in posizione centrale, casa su due livelli con possibilità di creare soluzioni bifamiliari. Al piano terra vi sono inoltre due locali adibiti a negozio. Ampio porticato con box auto e cortile. Classe NC – I.P.E. 672,14 kWh/m2 **€ 55.000,00**

Rif. 6F Castellazzo B.da, casa semindipendente comoda al centro del paese, disposta su due livelli. La parte abitativa si presenta in buono stato di manutenzione. Il cortile ed un locale di sgombero completano la proprietà. Classe G – EPgl,nren 419,19 kWh/m2 – EPgl,ren 1,45 kWh/m2 – INVERNO 😞 - ESTATE 😞 € **60.000,00**

Rif. 76F Castellazzo B.da, in posizione residenziale, villetta a schiera ancora da ultimare con ottime possibilità di personalizzazione. Piccola porzione di giardino e box auto di pertinenza. Acquisto già ultimata al costo di € 130.000,00. A.P.E. in attesa **€ 90.000,00**

Rif. 50F Bergamasco, casa semindipendente ristrutturata e composta da ingresso, soggiorno, cucina abitabile, due camere matrimoniali con parquet e doppi servizi. Giardino privato con gazebo in legno. Classe G – EPgl,nren 255,83 kWh/m2 – EPgl,ren 79,56 kWh/m2 – INVERNO 😞 - ESTATE 😐 **€ 105.000,00**

Rif. 12F Gamalero, nella frazione di San Rocco, appartamento sito in una casa semindipendente con vista aperta e verdeggiante. L'alloggio è stato ristrutturato nel 2015 e dispone di giardino, ampio magazzino e terreno edificabile di 2000mq. Classe NC – I.P.E. 877,7731 kWh/m2 **€ 110.000,00**

Rif. 44F Oviglio, casa di recente costruzione con finiture curate ed in stato di manutenzione pari al nuovo. L'immobile dispone di un'ampia metratura e si completa di giardino e rustico adiacente con relativo sfogo esterno. Classe B – I.P.E. 75,23 kWh/m2 **€ 165.000,00**

Rif. 2V Cantalupo, casa semindipendente ristrutturata e disposta su più livelli. L'immobile dispone di un ampio cortile di proprietà e di una porzione adiacente ancora da ultimare. A.P.E. in fase di richiesta **€ 98.000,00**

Rif. 1V Cantalupo, casa semindipendente di circa 70mq con molteplici possibilità di personalizzazione nonché di ampliamento. Cortile di proprietà e magazzino di 20mq a corpo separato. A.P.E. in fase di richiesta **€ 20.000,00**

Rif. 50V Cantalupo, villa di recente costruzione libera su tre lati con giardino curato e spazioso. Gli interni sono minuziosamente rifiniti così come l'esterno si presenta in ottimo stato di manutenzione. Box auto e porticato. Classe C – I.P.E. 93,9528 kWh/m2 **€ 215.000,00**

Rif. 4V Scuola di Polizia, appartamento sito al secondo ed ultimo piano di un piccolo contesto in buono stato di manutenzione. L'alloggio è disposto su due livelli, ognuno con ingresso indipendente. Termoautonomo. A.P.E. in fase di richiesta **€ 110.000,00**

Rif. 99V Corso C. Marx, alloggio sito al quarto ed ultimo piano di un contesto fornito di ascensore. Esposizione luminosa. Balcone e cantina di pertinenza. Da ristrutturare. A.P.E. in fase di realizzo **€ 20.000,00**

Rif. 136V Scuola di Polizia, in una palazzina di soli tre piani, alloggio dotato di riscaldamento autonomo e basse spese di gestione. Da riordinare, adatto anche per investimento. A.P.E. in fase di realizzo **€ 30.000,00**

Rif. 6V Primo Cristo, appartamento panoramico con esposizione soleggiata e vista aperta sui tetti della città. L'alloggio misura 100mq e si completa di due balconi e cantina. Classe C – I.P.E. 96,81 kWh/m2 **€ 50.000,00**

Rif. 120V Scuola di Polizia, ampio alloggio composto da soggiorno, cucina abitabile, tre camere e due bagni. Doppia esposizione con due balconi. Cantina e possibilità di box auto. Classe F – EPgl,nren 172,04 kWh/m2 – EPgl,ren 0,97 kWh/m2 – INVERNO 😞 - ESTATE 😐 **€ 65.000,00**

Rif. 11V Scuola di Polizia, alloggio termoautonomo ristrutturato ed in ottimo stato di manutenzione. L'appartamento dispone di zona giorno, due camere, lavanderia e bagno. Due balconi e box auto. Classe C – I.P.E. 117,7 kWh/m2 **€ 85.000,00**

Rif. 95V Scuola di Polizia, appartamento ristrutturato di recente e subito abitabile, composto da soggiorno, cucina a vista, due camere e bagno. Box e cantina di pertinenza. Riscaldamento autonomo. Classe E – I.P.E. 215,2717 kWh/m2 **€ 90.000,00**

Rif. 83V Zona Cristo, appartamento ristrutturato composto da ingresso sul corridoio, tinello con cucinino a vista, due camere e bagno. Possibilità di acquisto arredato. Due balconi e cantina. A.P.E. in fase di richiesta **€ 30.000,00**

Rif. 49V Zona Cristo, alloggio in posizione tranquilla e comoda al raggiungimento del centro città. L'appartamento è da riordinare e dispone di cucina, tre camere e bagno. Box auto e due balconi. Classe G – EPgl,nren 295,61 kWh/m2 – EPgl,ren 2,63 kWh/m2 – INVERNO 😞 - ESTATE 😞 **€ 45.000,00**

Rif. 77V Zona Cristo, appartamento sito al quarto piano con ascensore e dotato di un soleggiato balcone di 15mq. L'alloggio è composto da ingresso, soggiorno, cucina abitabile, camera e bagno. Riscaldamento autonomo. Classe D – I.P.E. 191,5386 kWh/m2 **€ 30.000,00**

Rif. 101V Zona Cristo, alloggio da riordinare composto da ingresso, salone, cucinino e tinello, due camere matrimoniali e doppi servizi. Serramenti in legno con doppi vetri. Due balconi e cantina. Classe E – I.P.E. 239,4569 kWh/m2 **€ 50.000,00**

Rif. 168V Zona Cristo, alloggio sito al quinto piano di una palazzina in paramano con spese di gestione contenute. L'appartamento dispone di soggiorno, cucina, due camere, bagno e ripostiglio. Riscaldamento autonomo. A.P.E. in fase di richiesta **€ 55.000,00**

Rif. 62V Zona Cristo, alloggio di 85mq composto da ingresso, salone, cucina abitabile, camera matrimoniale e bagno. L'appartamento è in buono stato e si completa di box auto e cantina. Classe F – I.P.E. 283,7 kWh/m2 **€ 58.000,00**

Rif. 35V Scuola di Polizia, appartamento sito al quarto ed ultimo piano servito da ascensore e ristrutturato completamente. L'alloggio dispone di sala, cucina abitabile, due camere, bagno e ripostiglio. Box e cantina. Classe C – I.P.E. 142,31 kWh/m2 **€ 90.000,00**

Rif. 162V Primo Cristo, appartamento adatto anche per investimento e composto da ingresso su corridoio, cucina abitabile, camera matrimoniale e bagno. Balcone e cantina. Da ristrutturare. A.P.E. in fase di realizzo **€ 17.000,00**

Rif. 176V Primo Cristo, alloggio sito al primo piano e composto da ingresso su corridoio, cucinino con tinello, camera da letto e bagno. Due balconi e cantina. Da ristrutturare. A.P.E. in fase di realizzo **€ 26.000,00**

Rif. 139V Zona Cristo, ampio alloggio con ingresso sul corridoio, cucinino e tinello, tre camere, un bagno ed un ripostiglio. Adatto anche per famiglie numerose. Da ristrutturare. A.P.E. in fase di realizzo **€ 36.000,00**

Iscr. ruolo mediatori AL - 255254 / http://www.tecnocasa.com/piemonte/alcnb / alcnb@tecnocasa.it

TECNOCASA FRANCHISING NETWORK

Affiliato: D.N.J. s.a.s. - via Giuseppe Borsalino n. 29 - Alessandria - alcnb@tecnocasa.it

✆ 392.655.04.20 - 0131.262683

Cerchi lavoro? Inviaci il tuo curriculum alcnb@tecnocasa.it

Alessandria, Zona Pista e Villaggio Europa.

- **Zona Spinetta Marengo, Rif. 11/P**, 3 LOCALI, piccola palazzina di nuova costruzione racchiude appartamento con riscaldamento autonomo, pavimenti in parquet, infissi in PVC doppio vetro, giardino privato e doppio box auto. Classe: B – I.P.E.: 78,59 kWh/m2. **€. 115.000.**

- **Zona Centro, Rif. 30/P**, 4 LOCALI, in contesto molto comodo, grazie alla vicinanza dei servizi del centro, sorge appartamento di 90 mq circa. Ingresso, cucina, sala, camera matrimoniale, cameretta, bagno con vasca. Classe: E – I.P.E.: 128,8 kWh/m2. INV. 😟 EST. 😊 **€. 65.000.**

- **Zona Pista Vecchia, Rif. 8/P**, 3 LOCALI, in ottimo contesto abitativo, molto tranquillo e comodo a tutti i servizi, sorge appartamento con box auto. Classe: G – I.P.E.: 352,43 kWh/m2 INV. 😟 EST. 😊 **€. 77.000.**

- **Zona Castelceriolo, Rif. 41/P**, 4 LOCALI, in contesto molto tranquillo immerso nel verde, troviamo porzione di casa dotata di riscaldamento autonomo e giardino di 250 mq circa. Classe: E – I.P.E.: 161,21 kWh/m2. INV. 😟 EST. 😟 **€. 70.000.**

- **Zona Pista Vecchia, Rif. 20/P**, 4 LOCALI, a pochi passi da Corso IV Novembre sorge una piccola palazzina in contesto gradevole e comodo per tutti i servizi, appartamento completamente ristrutturato con serramenti in doppio vetro. Classe: D - I.P.E.: 155,54 kWh/m2. **€. 68.000.**

- **Zona Piazza Genova, Rif. 34/P**, 2 LOCALI, molto vicino al Centro sorge al settimo piano in buone condizioni bilocale con bassissime spese di gestione. Classe: in fase di richiesta. **€. 38.000.**

- **Zona Centro, Rif. 4/P**, 5 LOCALI, in contesto signorile, palazzina d'epoca, grande appartamento ristrutturato all'ultimo piano con riscaldamento autonomo, pavimenti in parquet, infissi in doppio vetro e box auto. Classe: in fase di richiesta. **€. 350.000.**

- **Zona Pista Nuova, Rif. 32/P**, 4 LOCALI, in piccolo contesto abitativo troviamo ampio appartamento con bassissime spese di gestione e un posto auto. Classe: C – I.P.E.: 105,35 kWh/m2. **€.88.000.**

- **Zona Piazza Genova, Rif. 14/P**, 7 LOCALI, in ottimo contesto abitativo degli anni 60', sorge appartamento di generosa metratura. Impreziosiscono l'immobile tre balconi, cantina e box auto. Classe: D – 161,22 kWh/m2. **€. 150.000.**

- **Zona Centro, Rif. 45/P**, 4 LOCALI, vicino agli uffici finanziari, appartamento di generosa metratura, composto da: salone doppio, cucina abitabile, due camere da letto di cui una con cabina armadio, doppi servizi e due ripostigli. Classe: E – I.P.E.: 210,48 kWh/m2. **€. 95.000.**

- **Zona Centro, Rif. 26/P**, sorge in contesto comodo per ogni servizio, appartamento completamente ristrutturato con basse spese di gestione e infissi in legno doppio vetro. La proprietà è munita di un posto auto. Classe: E – I.P.E.: 152,09 kWh/m2. **€. 39.000.**

- **Zona Castelletto Monferrato, Rif. 42/P**, Villa indipendente su quattro lati, di nuova costruzione, dotata di finiture extra capitolato, antifurto perimetrale e volumetrico e giardino. Classe: B – I.P.E.: 75,5 kwh/m2. **€. 270.000.**

- **Zona Pista Vecchia, Rif. 15/P**, 4 LOCALI, in contesto signorile, sito al quarto piano sorge appartamento in buone condizioni interne e ampia metratura, gode di box auto. Classe: F – I.P.E.: 260,71 kwh/m2. INV. 😟 EST. 😊. **€. 80.000.**

- **Zona Pista Vecchia, Rif. 55/P**, 4 LOCALI, in contesto tranquillo a pochi passi da Piazza Garibaldi, sorge appartamento molto luminoso, dotato di basse spese di gestione. Classe: D – I.P.E.: 195,21 Kwh/m2. **€. 58.000.**

- **Zona Pista, Rif. 28/P**, 4 LOCALI, in piccolo contesto abitativo sorge appartamento in ottime condizioni interne, sito al terzo ed ultimo piano. Classe: F – I.P.E.: 254,14 Kwh/m2. **€. 42.000**

2000 MQ DI ESPOSIZIONE

Sale (AL) Strada Statale per Tortona - Tel 0131/845517 - www.ilpuntomobili.it

Orari: 9,00/12,00 15,00/19,00 - Chiuso: lunedi mattina e domenica mattina

LA CASA DEI TUOI SOGNI

NUOVA MARENGO IMMOBILIARE

del geom. Paolo Papi

Via Gramsci, 47/49 - Alessandria - Tel. 0131 442095 - Cell. 335 8124450
e-mail: info@nuovamarengoimmobiliare.it - www.nuovamarengoimmobiliare.it

ASSOCIATO FIAIP FEDERAZIONE ITALIANA AGENTI IMMOBILIARI PROFESSIONALI

Clara condicio Mediazione Immobiliare Garantita

Sul nostro sito
www.nuovamarengoimmobiliare.it
troverete tutte le degli immobili
che vi interessano e tante altre proposte

ALLOGGI

A982 ZONA PIAZZA GENOVA In stabile anni '70 luminoso alloggio al 1°/P c/a di circa 110 mq. comm. con ingresso, cucininino con tinello, salone, due camere letto, bagno ripostiglio, due balconi. Riscaldamento con termovalvole. Finiture anni 70. I.P.E. 85,3 kWh/m2 classe D **€. 80.000,00**

A978 ZONA EUROPA Via San Giovanni Bosco In stabile di recentissima edificazione alloggio al 1° piano con ascensore con ingresso su soggiorno con cucina abitabile a vista, due camere letto di cui una con bagno asservito, altro bagno con antibagno, balcone e terrazzo. Cantina e due box auto. Riscaldamento a gestione autonoma di ultima generazione. Finiture esclusive IPE 93,95 kWh/m2 classe C **€. 210.000,00**

A867 ZONA CENTRO Via Venezia Davanti Ospedale Civile in stabile signorile, alloggio al 3°/P c/a di circa 80 mq. comm. finemente ristrutturato con ingresso su soggiorno con zona cucina a vista, due camere letto, bagno, ripostiglio, balcone e cantina. Minime spese condominiali. Riscaldamento semiautonomo con termovalvole. I.P.E.= 198,9 kWh/m2 classe D **€. 93.000,00**

A973 ZONA CENTRO – Piazza Matteotti In stabile anni '70 signorile alloggio al 1° piano con ascensore di circa 100 mq comm. finemente ristrutturato, composto da ingresso, cucinino con tinello, sala, disimpegno, due camere matrimoniali, bagno, ripostiglio, due balconi e cantina. Riscaldamento semiautonomo con termovalvole. Minime spese di gestione I.P.E. non consegnato dal proprietario **€ 135.000,00**

ZONA CRISTO IL GIARDINO- G– Alloggio mansardato al piano sesto e ultimo piano c/a di circa mq. 98 comm. con ingresso su soggiorno con CUCINA A VISTA, camera letto con cabina armadi e bagno/lavanderia asservito, altra camera letto, altro bagno, terrazzo, due balconi e BOX auto. Riscaldamento a pavimento di ultima generazione, solare termico. I.P.E.= 38,6535 kWh/m2 classe A **€. 157.000,00**

A980 ZONA CENTRO Via XXIV maggio In stabile d'epoca alloggio al 2° ed ultimo piano senza ascensore di circa 65 mq. comm. con ingresso, cucinino con tinello, camera letto matrimoniale, bagno e due solai. Riscaldamento con la stufa. Da rimodernare. I.P.E. non consegnato dal proprietario **€. 29.000,00**

A972 ZONA CRISTO in stabile ristrutturato di soli due piani alloggio al piano terreno di circa 65 mq. ristrutturato, con ingresso su soggiorno con cucina abitabile a vista, camera letto matrimoniale, bagno, ripostiglio e solaio. Riscaldamento autonomo a metano. I.P.E. 219,902 kWh/m2 classe E **€. 55.000,00**

A981 CASALBAGLIANO In signorile complesso residenziale di recente costruzione, luminoso alloggio al 1/P c/a di circa 85 mq. comm. con ingresso su soggiorno con cucina abitabile a vista, camera letto matrimoniale, studio, ripostiglio, bagno, terrazzo coperto da loggiato, cantina, box auto e posto auto. Finiture signorili. Riscaldamento a gestione autonoma di nuova generazione. Climatizzazione. Antifurto. I.P.E. 67,1834 kWh/m2 classe B **€. 95.000,00**

A911 ZONA VILLAGGIO EUROPA In palazzo signorile degli anni 90, alloggio di circa 110 mq. comm. al piano rialzato con ampio ingresso, sala grande, cucina abitabile, due camere letto, bagno, doppio ripostiglio, possibilità di creare 2° servizio, 2 ampi balconi. Ottime condizioni generali. Cantina e box auto. Riscaldamento con termovalvole. IPE165,7 kWh/m2 classe E **€. 90.000,00**

A979 ZONA PISTA In stabile signorile, alloggio al 6° ed ultimo piano c/a di circa 127 mq. comm. con ingresso, salone, cucina, tre camere letto, doppi servizi, ripostiglio e tre balconi. Due posti auto coperti. Finiture anni 70. Riscaldamento con termo valvole I.P.E. non consegnato dal proprietario **€ 130.000,00**

CASE/VILLE

VALMADONNA Complesso residenziale di nuova edificazione a Valmadonna ville indipendenti di diversa tipologia e metratura con giardino privato. Tipologia 3 = villa di circa 185 mq. così dispostaP/T ingresso, salone, cucina abitabile, bagno, cantina e garage; 1°/P disimpegno, due camere letto, bagno e terrazzo. Spazio esterno circa 170 mq. **PREZZI A PARTIRE DA €. 250.000,00**

C902 GIARDINETTO In posizione agreste bel casale indipendente di circa 350 mq. comm. articolato su due piani, con circa 1340 mq di giardino piantumato di proprietà. Al P/T ampio ingresso, taverna con cucina e forno a legna, locale lavanderia, tre cantine, bagno, vano scala accedente al 1° piano, box auto e ampio porticato. Al 1°/P salone con camino rustico, cucina, tre camere letto, doppi servizi, ripostiglio, loggia coperta e balcone. Piano sottotetto mansardato di circa 150 mq. al grezzo.. Molto bella. Da sempre usata come casa vacanze, sprovvista di riscaldamento.Da rivedere nelle finiture I.P.E.= 610,2629 kWh/m2 classe NC **€. 145.000,00**

C974 ZONA CRISTO Casa bifamiliare indipendente sui 4 lati con ampio giardino di proprietà articolata su due piani f/t oltre a piano interrato per circa 135 mq. comm. a piano; al PT alloggio con ingresso, disimpegno, cucina , sala, due camere letto e doppi servizi. Al primo piano altro alloggio con ingresso, salone, tinello con cucinino, die camere letto, bagno e due balconi. Al piano interrato tre cantine, centrale termica. Box auto in giardino. Ottime condizioni generali, finiture anni 70. I.P.E.= non consegnato dal proprietario **€. 250.000,00**

C975 ZONA CENTRALE DEL LATTE Casa indipendente su quattro lati con ampio cortile di proprietà con al piano terra, grande laboratorio/magazzino di circa 160 mq., cantina e piccolo servizio. Vano scala interno accedente al 1°/P con alloggio di circa 135 mq. comm. composto da ampio ingresso, cucina living, sala, tre camere letto, bagno, ripostiglio e terrazza. Al piano sottotetto ampia mansarda ad uso gioco bimbi/studio. Nel cortile box auto. TOTALMENTE da rivedere nelle finiture I.P.E.= 121,143 kWh/m2 classe C I.P.E.= 40,167 kWh/m3 classe C magazzino **€. 220.000,00**

C976 VALENZA Zona via San Martino. Intera palazzina di tre piani fuori terra con quattro appartamenti oltre ampi locali commerciali con vetrine al piano terreno. Lo stabile è circa 160 mq. a piano. Tetto in cemento armato. Da ristrutturare. I.P.E.= non consegnato dal proprietario **€. 130.000,00**

V964 VALMADONNA In complesso residenziale di recente costruzione elegante Villetta a schiera con giardino fronte e retro di circa 180 mq di superficie commerciale lorda così composta: al P/T ingresso, ampia soggiorno, cucina abitabile open space, antibagno con servizio e lavanderia. Scala accedente al primo piano con due camere letto di cui una con studiolo/camera armadi asservito, bagno e due balconi. Al piano sottotetto signorile mansarda con ampia camera e stanza da bagno, oltre a terrazzino a tasca nel tetto. Due box auto di proprietà e due posti auto scoperti in uso esclusivo. Riscaldamento autonomo a metano. Molto bella, da vedere!! I.P.E.= 105,37 kWh/m2 classe D **€ 180.000,00**

V929 PIETRAMARAZZI zona Montemariano In posizione dominante irripetibile, villa indipendente di oltre 400 mq., con circa 4.500 mq. di parco, così composta: P/Semint. con autorimessa, locali di sgombero, C/T, cantina, lavanderia, bagno, tavernetta e sala biliardo. Al P/ rialzato ingresso, salone, sala pranzo, cucina, doppi servizi, studio, due camere letto e cabina armadi. Ampio porticato a tre lati. Mansarda abitabile con grande camera divisibile in due, bagno e disimpegno. Molto bella! Riscaldamento a metano con caldaia a condensazione. Automazione e antifurto. I.P.E.= 157,0263 kWh/m2 classe C **€. 430.000,00**

AFFITTI

SUL NOSTRO SITO O PRESSO I NOSTRI UFFICI POTRETE TROVARE MOLTE ALTRE PROPOSTE.

AFF240UFF ZONA CENTRO A due passi dalla Stazione UFFICIO di circa 50 mq. comm. al 3/P c/a con ingresso, due vani ad uso ufficio, bagno. Riscaldamento con termovalvole. **€. 250,00**

AFF229NEG ZONA CENTRO Corso V. MariniNEGOZIO con vetrina completamente ristrutturato di circa 48 mq. comm. con zona esposizione, ampio retro, ripostiglio e bagno. Predisposizione antifurto, climatizzazione, motorizzazione serrande. Riscaldamento con termovalvole. i.P.E.= non consegnato dal proprietario **€. 350**

AFF 212 ZONA CRISTO Vicino al Galassia- In stabile del 2012 alloggio NON arredato al 2°/P c/a con ingresso, cucinotta, soggiorno, due camere, doppi servizi, balconata, cantina, box auto, posto auto.Riscaldamento di ultima generazione a gestione autonomae pannelli solari. LIBERO DA LUGLIO 2018 I.P.E. = 40,7105 kWh/m2 classe A **€. 460**

AFF 232-11 ZONA ORTI Viale Milite Ignoto - In palazzina di soli tre piani alloggiNON arredatial1° e 3° e ultimo piano parzialmente ristrutturati di circa 75 mq comm. composti da ingresso, soggiorno con cucinino, camera matrimoniale, cameretta, bagno, ripostiglio e due balconi. L'appartamento al 3°/P dispone di condizionatore. Riscaldamento con termovalvole. IPE 152,5735 kWh/m2 classe D € 350,00 1° piano - **€. 320,00 3° PIANO**

AFF 243 ZONA CRISTO - Vicinanze Galassia, in complesso residenziale di recente costruzione in classe energetica A con pannelli solari, bilocale NON ARREDATO di circa 50 mq comm. con terrazzo vivibile composto da ingresso su soggiorno con angolo cottura, disimpegno, camera matrimoniale, bagno e ripostiglio. Cantina al piano terreno. Box auto di proprietà e posto auto condominiale. Riscaldamento di nuova generazione con gestione autonoma. IPE: 40,7105 kWh/m2 classe A **€ 370,00**

AFF247ARR ZONA ORTI In palazzina di recente costruzione di soli due piani, bilocale ARREDATO al 1°/P c/acon ingresso, soggiorno con angolo cucina, camera letto matrimoniale, bagno, balcone vivibile, cantina e box auto. Riscaldamento autonomo. Climatizzato. Libero MAGGIO 2018 I.P.E.= 199,54 kWh/m2 classe D **€. 420,00 NON TRATTABILI**

AFF248ARR ZONA CENTRO Via De Giorgi Alloggio al piano rialzato parzialmente ARREDATO con ingresso, cucinotta, sala, due camere letto, bagno, ripostiglio e cantina. I.P.E.= 246,32 kWh/m2 classe G **€. 300 NON TRATTABILI**

GUALCO IMMOBILIARE

Corso Acqui 116, Alessandria
tel. 0131.483171 - cell. 339.4393327 - gualcoimmobiliare@libero.it
P. Iva 02330480068 - codice rea (iscrizione al ruolo) AL/ 246267

Ci trovate anche su:
gualco immobiliare
immobiliare.it
subito.it
FIAIP

1: ZONA CRISTO: in palazzo signorile, dotato di ascensore, alloggio di mq 75 composto da ingresso, cucina, 2 camere da letto, bagno, balcone, cantina. POSTO AUTO. i.p.e. In fase di realizzo Euro trattabili 34.000

2:Zona cristo: in palazzina signorile, alloggio con TERRAZZO, composto da ingresso su salone, cucina abitabile, 3 camere da letto, 2 bagni, ripostiglio, cantina, box auto. I.p.e. in fase di realizzo Euro 125.000

3: ZONA CRISTO: in palazzina signorile costruita in paramano, alloggio ULTIMO piano con ascensore composto da ingresso, ampio, cucina abitabile, 2 camere da letto matrimoniali, bagno, balcone, TERRAZZO AMPIO, cantina. I.p.e. in fase di realizzo Euro 35.000

4:ZONA CRISTO: in palazzina in paramano, comodissima ai servizi, alloggio con ascensore, composto da ingresso, cucina abitabile, 2 camere ampie, bagno, 2 balconi. i.p.e. in fase di realizzo Euro trattabili 30.000

5: Zona cristo: comodissimo ai servizi, BILOCALE al 2° piano composto da ingresso su corridoio, camera da letto, cucinino-tinello, bagno, ripostiglio, 2 balconi, cantina. Già arredato. i.p.e. in fase di realizzo euro 25.000

6: zona cristo: villetta a schiera di recente costruzione, con facciata in paramano. Suddivisa in 3 livelli, l'immobile gode di un'ottima tranquillità, sia per la zona molto verdeggiante, che per il quartiere ben abitato. Al piano terra vi è la taverna con la lavanderia e il box auto (completamente piastrellato); il 1 piano è composto da un salone ampio con l'uscita diretta sul giardino, una cucina abitabile, un bagno con la vasca, e un ripostiglio-dispensa; al 2 piano vi è 1 camera matrimoniale, e 1 camera da letto doppia, più grossa di una camera matrimoniale (originariamente erano 2 camere), il bagno con la doccia, e il ripostiglio. Dal disimpegno del 2 piano si accede direttamente al sottotetto ultimato, suddiviso in due spazi ben vivibili, e il bagno. I.p.e. in fase di realizzo Euro 175.000

7:CASALBAGLIANO: si propongono ville di nuova costruzione. Le case verranno fornite di Serramenti con,varie possibilità di colore, persiane verde Ral 6009 Aircrab (igloo areato coibentato nella platea) Porotherm mattone coibentato (ad eliminazione del classico cappotto non longevo) con prestazione realmente superiori ad esso, Predisposizione aria condizionata, Possibilità di soggiorno e cucina con tetto a vista veranda vetrata completa stile bussola.possibilità di variare tramezzature e aggiungere tettoie e/o verande Riscaldamento a Pavimento,Tetto in legno lamellare Caldaia vaillant con possibilità di garanzia di 7anni con pannello solare ACS Impianto elettrico Vimar Plana MQ 160 SU UNICO PIANO PIU' AMPIO GIARDINO. RICHIESTA EURO 225.000

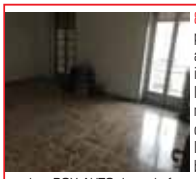

8: zona cristo: in piccola palazzina in paramano, alloggio composto da ingresso cucinino-tinello, salone doppio (dove ricavare la 3 ° camera da letto), 2 camere da letto matrimoniali, bagno, 2 balconi ampi, cantina, BOX AUTO. I.p.e. in fase di realizzo Euro 45.000

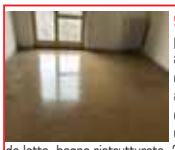

9: Piazza Genova: in palazzina signorile,dotata di ascensore, a due passi dal centro città e comodissima ai servizi, ampio trilocale composto da ingresso, cucinino, salotto, 2 camere da letto, bagno ristrutturato, 2 balconi, cantina. I.p.e. In fase di realizzo Euro 40.000

10: ZONA CRISTO: in palazzina signorile e ben tenuta, dotata di ascensore, alloggio composto da ingresso ampio, cucina abitabile, salone (che può essere eventualmente una camera da letto), camera da letto matrimoniale, bagno, 2 balconi, cantina, BOX AUTO. Vista eccezionale. RISCALDAMENTO AUTONOMO. i.p.e. in fase di realizzo Euro trattabili 80.000

11:ZONA CRISTO: in Corso Acqui, in palazzina ben tenuta in paramano, alloggio al 1 piano composto da ingresso, cucina-sala, 2 camere da letto matrimoniali, bagno, 2 balconi, cantina. Comodissimo ai servizi, libero subito. I.p.e. In fase di realizzo Euro 39.000

12: Zona cristo: in palazzina comodissima ai servizi, si propone alloggio al piano rialzato, composto da ingresso ampio, cucina abitabile, salone (o 2° camera),camera da letto matrimoniale, bagno, 2 balconi, cantina. Serramenti doppio vetro.Ideale sia per uso investimento, che per abitazione principale. i.p.e. in fase di realizzo Euro trattabili 35.000

13: zona cristo: in palazzina in paramano, alloggio dotato di ascensore, composto da ingresso, cucina, salone (eventualmente 2 camera°), camera da letto matrimoniale, bagno, 2 balconi, 1 veranda. Serramenti doppio vetro PVC. Bagno ristrutturato. Condizionatore. Ottimo anche come uso investimento. I.p.e. in fase di realizzo Euro 43.000

14: zona cristo: in palazzina decorosa in paramano, alloggio al 1 piano con ascensore, composto da ingresso, cucina abitabile, salone, 2 camere da letto, bagno, ripostiglio, balconi, cantina, BOX AUTO. i.p.e. in fase di realizzo Euro 58.000

15:zona pista: in palazzina d'epoca nel cuore della pista, in posizione comodissima ai servizi e ben abitata, alloggio con finiture ancora oggi apprezzabili come il pavimento, composto da ingresso su corridoio, cucinotto, sala, 2 camere da letto matrimoniali, bagno, ripostiglio ampio con finestra, 1 balcone, 1 terrazzino verandato, cantina grossa come una stanza matrimoniale, BOX AUTO in cortile più posto auto. I.p.e. in fase di realizzo Euro 45.000

16:ZONA PISTA VECCHIA: ULTIMO alloggio al 1p .s.a di circa 85 mq composto da ingresso ,cucina, sala, 2 camere da letto, bagno, ripostiglio, 2 balconi, cantina. I.p.e. 135,8 kwh/m2 euro 40.000

17: SPALTO BORGOGLIO-CENTRO: in palazzina signorile e ben tenuta,comodissima a tutti i servizi, con ascensore, 4 vani composto da ingresso, cucina, salone, 2 camere da letto, bagno, 2 balconi, cantina. I.p.e. in fase di realizzo Euro 49.000

18:Zona Cristo: nelle prime traversine di Corso Acqui, si propone in esclusiva, villa d'epoca, conservato storico, in stile liberty. Comodissimo ai servizi e a tutti i beni di prima necessità, questo immobile è ubicato in una zona caratterizzata da case padronali signorili e ben abitate. L'abitazione è distribuita su due piani di pari metratura con un disimpegno di ingresso. Al piano rialzato vi è un ingresso, un cucinino più una sala da pranzo, una salone , una camera da letto matrimoniale e un bagno ristrutturato; il primo piano è composto da ingresso, cucina abitabile, salone, camera da letto matrimoniale, bagno, veranda. L'immobile ha il vantaggio di poter essere sia una bifamiliare, che una casa unifamiliare, costituendo una zona giorno al piano rialzato e una zona notte al primo piano. Sono all'incirca 90 mq per piano. Vi è la cantina suddivisa in tre ampi locali, con volte in mattoni a vista dell'epoca, ideale per creare una taverna vivibile e accogliente. A completare la proprietà, il GIARDINO, sia dalla parte della facciata principale che dalla parte del retro, dove c'è anche un ricovero attrezzi. Prezzo interessante, trattabile. I.p.e. in fase di realizzo Euro trattabili 170.000

19: CRISTO: Via P. Sacco: alloggio di 140 mq di cucina abitabile, salone, 3 camere matrimoniali, 2 bagni, ripostiglio, 2 balconi, cantina e Box auto. Alloggio in stato di manutenzione ottimale con bagno nuovo. I.p.e. In fase di realizzo Euro 98.000

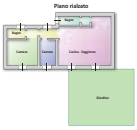

20: Zona cristo: in una casa situata in una traversa di corso acqui, comodissima ai servizi del quartiere e della città, alloggio indipendente con giardino di proprietà, al piano terra, ingresso completamente indipendente, nessuna spesa condominiale e riscaldamento autonomo. Mq 110 composto da ingresso su salone ampio, cucina a vista, 2 camere da letto, 1 bagno padronale, 1 bagno in camera matrimoniale. L'immobile verrà consegnato agli acquirenti, a lavori di ristrutturazione ultimati, chiavi in mano. La facciata sarà ultimata con il cappotto esterno, i serramenti sono a taglio termico eco plus, fotovoltaico, solare termico, climatizzazione, caldaia a condensazione. Possibilità termo-camino. pari al nuovo: euro 139.000

21:Zona Cristo-Alessandria: in palazzina signorile, alloggio caratterizzato da una vista panoramica eccezionale, libero su 3 aree composta da un ampio ingresso, cucina, sala da pranzo, salone, 2 camere da letto matrimoniali, 2 bagni (1 dei quali in camera), 2 balconi. A completare l'abitazione, un TERRAZZO molto godibile di mq 25, da utilizzare come spazio esterno. Cantina e Box auto. L'alloggio è stato completamente ristrutturato: impianto elettrico, impianto idraulico, serramenti triplo vetro e in regola con le normative vigenti. il pavimento in marmo è stato mantenuto e lucidato. Vi sono anche 3 condizionatori. Spese condominiali molto contenute i.p.e. in fase di realizzo Euro 100.000

22: zona cristo: in palazzo signorile, alloggio panoramico, con vista eccezionale. Molto luminoso, l'appartamento di mq 110, è stato ristrutturato, e rivisto nella disposizione interna originaria. L'immobile è composto da un ingresso, salone doppio (possibilità di ricreare la 2 ° camera da letto), cucina abitabile, camera da letto matrimoniale, bagno, terrazzo,balcone, cantina. Posizione comodissima a tutti i servizi i.p.e. in fase di realizzo Euro 100.000

23:Piazza Genova: in contesto signorile, alloggio completamente ristrutturato con finiture moderne, composto da ingresso su zona living ampia con angolo cottura, camera da letto matrimoniale, bagno con doccia, 2 balconi, cantina. Impianto elettrico e idraulico nuovi, serramenti doppio vetro pvc. Spese condominiali bassissime, cosi come di riscaldamento.I.p.e. in fase di realizzo Euro trattabili 75000

24: ZONA PISTA: in Viale Medaglie D'oro, alloggio al piano rialzato, composto da ingresso, cucina-sala molto ampia, 2 camere da letto matrimoniali, 2 bagni, TAVERNETTA, cantina. RISTRUTTURATO. I.p.e. 277,9097 kwh/m2 Euro 80.000

25:zona cristo: in palazzina d'epoca completamente ristrutturata, alloggio al 1 piano con ascensore, composto da ingresso, salone, cucina abitabile, 2 camere da letto, 2 bagni, ampio balcone ad angolo, cantina, Box auto. L'alloggio è pari al nuovo. i.p.e. in fase di realizzo Euro 110.000

26: zona cristo: in palazzina comodissima ai servizi, alloggio composto da ingresso, cucinino-tinello, 2 camere da letto matrimoniali, bagno, 2 balconi, cantina, Box auto. Mq 85. i.p.e. in fase di realizzo Euro 31.000

27: Zona cristo-scuola di polizia: in piccola palazzina in paramano, alloggio composto da ingresso, cucina abitabile living, 2 camere da letto, bagno, balcone, terrazzo, cantina. OTTIMA OCCASIONE! I.p.e. In fase di realizzo Euro 45.000

28:zona cristo: alloggio al 4 piano s.a. composto da ingresso, cucinino-tinello, camera da letto, bagno, cantina. OCCASIONE i.p.e. in fase di realizzo Euro 12.000

29:Zona cristo: in palazzina signorile, in paramano, alloggio dotato di ascensore, composto da ingresso ampio, tinello, cucinotto, 2 camere da letto matrimoniali, bagno, 2 balconi, cantina, BOX AUTO.i.p.e. in fase di realizzo euro 48.000

30: Borgoratto-Alessandria: in posizione centrale, casa libera su 2 lati, con doppio accesso, composta da due alloggi di 100 mq suddivisi in cucina, sala, 2 camere da letto e bagno. Ampio GIARDINO- CORTILE più Rustico-ricovero attrezzi. i.p.e. in fase di realizzo Euro 35.000 trattabili

31:Zona cristo: in palazzina signorile, alloggio dotato di ascensore, composto da ingresso, cucina abitabile, salone, 2 camere da letto matrimoniali, bagno, ripostiglio, veranda, balcone, cantina, BOX AUTO. SERRAMENTI DOPPIO VETRO RECENTI. i.p.e. in fase di realizzo Euro 75.000

32:zona cristo: in piccola palazzina comodissima a tutti i servizi, alloggio con RISCALDAMENTO AUTONOMO, composto da ingresso, cucina abitabile, 2 camere da letto, bagno, 2 balconi, cantina. bagno ristrutturato. i.p.e. in fase di realizzo Euro 35.000 trattabii

PROSEGUE DA PAG 16

• **AFFITTASI** o vendesi a Quargnento alloggio ammobiliato per famiglie compreso utenze o non-2 letto - 2 bagni -sala - cucina abitabile - 3 balconi, in paese. Autonomo ed indipendente. Tel. 339 2495610

Abitazioni altre zone vendo

BORGORATTO Vendesi appartamento a Borgoratto, a pochi km da Alessandria. Sito nella piazza principale del paese, nelle vicinanze di tutti i servizi. Ristrutturato nel 2010. Superficie di 76 mq commerciali e parte di giardino condominiale. Composto da: ingresso, soggiorno con angolo cottura, camera, bagno e ampio terrazzo. Riscaldamento autonomo. **Tel. 339 5830866**

MF - 41365/03/18

DIALESSANDRIA.IT

Abitazioni vacanza acquisto

• **CERCO IN ACQUISTO** da privato villino o casa indipendente in provincia di Savona, Albissola, Spotorno, Loano e zone limitrofe. Tel. 338 4872975

Abitazioni vacanza affitto cerco

• **CERCO IN AFFITTO** locale per tutto l'anno in zona Loano, Pietra Ligure Tel. 347 4788840

Arredamento casa

LETTO SINGOLO 80X190 MOTORIZZATO

con materasso anallergico, interno in memory, usato solo per 5 mesi, pari al nuovo, vendo per inutilizzo. **Tel. 348 3401383**

FV - 41514/04/18

• **PORTE A SOFFIETTO** vendo 0142 940189

• **BACCHETTE GIAPPONESI** N.2 set, originali in legno per uomo e donna,ognuno in scatola composta da coppia di bacchette con poggiabacchette. Nuovi,vendesi 20Euro cadauno. Tel 3668191885
• **ARMADIO A 3 ANTE** con cassetti seminuovo cassettiera mis 120 x 180 vendo Euro 70 Tel. 347 4589950
• **QUADRO PUZZLE** completo di cornice e vetro raffigurante un mercato orientale mis. 1,26 x 86 vendo Euro 60 Tel. 340 7965071
• **CALDERONE** per salsa di rame grossa vendo Euro 250 Tel. 349 7661672
• **SONO IN PROCINTO** di andare al ricovero o molta roba da vendere in blocco, tutta roba da vetrina, voglio svuotare il tutto solo a persone competenti e oneste, altrimenti la do alla ricerca Tel. 338 8650572
• **SCARPIERA** 4 posti mis. 60 x 120 x 15 vendo Euro 50. Tel 347 4589950
• **LIBRI** quadri, attaccapanni laccato bordeaux antico, sedie thonet, lampadari antichi, boujour antiche e moderne, termosifone elettrico nuovo, macchina da caffè Rowenta usata rare volte, letto in ferro battuto laccato in oro, macchina da scrivere Olivetti, giochi per bimbi del passato e molto altro vendo Tel. 0131 232445
• **SECCHIELLO PORTAGHIACCIO** in vetro con decoro a foglia (diametro 9 cm, altezza 11 cm), con pinza in metallo e 4 bicchieri alti con decoro uguale (diametro 6 cm, altezza 16,7 cm). Vendesi 25Euro. Tel 3668191885
• **COPERTA A MAGLIA DI LANA** fatta a mano, con quadrati di vari colori che formano un allegro motivo a scacchi, bordino all'uncinetto. Matrimoniale (280x240cm) stile retrò. Nuova. Vendesi 400Euro.Tel 3668191885
• **SPECCHIO DA PARETE LACCATO** di valore, anni 80 con cornice in legno bianco laccato di forma sagomata con lavorazione, con gancio robusto. H 50 cm, L 40 cm. Perfetto ed elegante. Vendesi 100Euro. Tel 3668191885
• **GROSSO LAMPADARIO** a goccia anni 20/30, 15 candele larghezza 80cm completo di tutto vendo Euro 1100 Tel. 339 1159346
• **1 LAMPADARIO** dalla struttura in metallo dorato (diametro 60) sul quale sono appese su piu' giri piccole gocce pendenti in cristallo bianco vendo Euro 600 (acquistato a Euro 1300) .Tel. 340 7965071
• **1 LAMPADARIO** di cristallo di Murano costituito dalla struttura in metallo dorato (diametro cm 60) su cio si applicano n. 162 canne pendenti bianche distribuite su 7 giri vendo Euro 1000 (acquistato a Euro 2500). Tel. 340 7965071
• **BOTTIGLIA PER LIQUORE** in vetro liscio, con tappo anche in vetro, classica ed elegante (utilizzabile anche per acqua o olio). Capacità 600 ml, altezza 27,5 cm. Vendesi 15Euro. Tel 3668191885
• **ARMADIO** 4 ante (1 a specchio), anni '50, in compensato scatolato 210x185x60 vendo Euro 50. tel. 0131 237031
• **SCALA IN LEGNO** doppia m. 2,50 in buono stato vendo Euro 30 Tel. 348 8121807

• **SERVIZIO DI BICCHIERI IN CRISTALLO DI BOEMIA** pregiato ed elegante per 12 persone (36 pezzi: 12 calici per acqua, 12 per vino, 12 per spumante), con oltre 24% di piombo, nuovo, vendesi 150Euro. Tel 3668191885
• **SERVIZIO DA DOLCE X 6** persone, in ceramica smaltata dipinta a mano con figura di dolci, composto da 1 piatto da portata e 6 piattini leggermente esagonali. Vendesi 20Euro. Tel 3668191885
• **LETTO A BARCA** in massello di noce, possibilità di realizzare divano, mobili vecchi ben conservati vendo Tel. 0141 917185 - 333 8655704 - 333 1670741
• **SET CAMERETTA MIBB** completa modello Tender vendo Tel. 3487648735. Federica
• **QUADRETTO SACRA FAMIGLIA** a forma di cuore, in argento laminato a rilievo con dettagli dorati, retro in legno, da appoggio o da appendere, misura cm 9,3 x 6,2. Vendesi 15Euro. Tel 3668191885
• ***ANGELI ALL'UNCINETTO (3 PEZZI)** induriti fatti a mano con filo di cotone, rifiniti con filo dorato e fiocchetto, altezza cm 8. Vendesi 5Euro l'uno. Tel 3668191885
• **ZUPPIERA MODERNA IN PORCELLANA** Bavaria, forma tonda, con manici, coperchio con foro per mestolo, colore bianco con linee decorative. Diametro 33cm, altezza 18,5cm. Vendesi 40Euro. Tel 3668191885
• **ASCIUGAMANI LINO** 100% N.2, ricamati a mano con frangia all'uncinetto in cotone fatta a mano. Colore panna, cm 65 x 110. Nuovi, vendesi 30Euro cadauno. Tel 3668191885
• **ARREDAMENTO** in arte povera composto di credenza con vetrina, attaccapanni con cassapanca, baule vendo a prezzo da concordare dopo visione Tel. 327 4554113
• **ARMADIO** in noce vendo Euro 200, tinello bilaminato lucido vendo Euro 150, vetrina antica originale stile fine 800 vendo Euro 300, disponibilità immediata Tel. 331 8026232
• **FORNO ALOGENO ELETTRICO ROTONDO** Electric House, 1200-1400 w, 12/18 litri (con anello di estensione), 41,5x40,5 cm. Ventilato, cuoce velocemente e risparmia energia.Nuovo,vendesi con accessori a 65Euro.Tel 3668191885
• **MOBILETTO IN LEGNO LACCATO BIANCO** elegante, di valore,con 2 ante a bordo argentato, 2 cassetti, 2 vani, pomelli in pelle (L 120, H 82, P 38cm), per classico e moderno, ideale porta tv.Vendesi 150Euro. Tel 366 8191885
• **LETTINO 1 PIAZZA** con comodino e rete nuova vendo Euro 40, mensole in metallo per ufficio vendo Euro 50, libreria per ufficio con cassettiere vendo Tel. 333 9433764
• **ZUCCA DI HALLOWEEN IN CERAMICA** portacandela, colore arancione con cappello nero, dipinta a mano, con viso buono sorridente. H 21,5 cm - L 15 cm - P 13,5 cm - peso 730 gr. Nuova. Vendesl 20Euro. Tel. 3668191885
• **DIVANO 3 POSTI** e poltrona in abete, rivestimenti in tessuto blu in ottimo stato vendo Euro 200 tratt Tel. 349 4555631 dopo le 20.30

• **TAVOLINO BASSO IN LEGNO** rettangolare, stile moderno anticato, con angoli arrotondati (sia del piano che delle gambe), robusto. cm L 104,2 - P 80,2 - H 45,5. Buone condizioni. Vendesi 100Euro. Tel. 366 8191885
• **SERVIZIO DA MACEDONIA** x 6 in vetro soffiato, con piede color nero, composto da: 1 coppa grande da portata, 6 coppette. Come nuovo, mai usato, vendesi 35Euro. Tel 3668191885
• **TAVOLO IN CRISTALLO** rettangolare con basamento in ferro battuto vendo Euro 300 Tel. 327 4554113

Arredamento uffici & negozi

• **VENDESI ARREDAMENTO PARRUCCHIERA:** Ottimo stato. Completo o frazionato.colore rosa e grigio vendo Tel. 393 0062210

Cessione & acquisiz. aziende

VENDO AVVIATA LAVANDERIA, Alessandria centro, ottimo giro d'affari, completa di macchinari: macchina a secco 8 kg, ad acqua 8 kg, banco da stiro da 15 l. Prezzo interessante. **Tel. 3384371133**

CF - 41605/02/18

• **LAVANDERIA** self service in vendita in Alessandria e provincia cerco, no agenzia Tel. 349 7155590

Imprese edili

Centro Tapparelle

SPECIALIZZATO IN:
• RIPARAZIONI
• VENDITA RICAMBI ED ACCESSORI
• TAPPARELLE IN PVC, ALLUMINIO, ACCIAIO, LEGNO
• MOTORIZZAZIONI

Spalto Marengo 110, Alessandria. **Tel. 0131-445667**
info.alessandria@centrotapparelle.it
www.centrotapparellealessandria.it
C.T. - 30089/22/16

Personali

Dediche & messaggi

• **COPPIA 50 ENNE** cerca amica/coppia per serate divertenti e allegre. Per contattarci tel. 335 7793942 no sms
• **50 ENNE** cerca donne per serate frizzanti, no uomini Tel. 334 3990863
• **DONNA CARINA** curata, dolce ceca uomo 40-50 anni sentimentalmente libero, bella presenza, distinto, sveglio per accurata conoscenza, solo rispettosi, messaggio a: carina2018@virgilio.it
• **SIGNORA** di mezza età, sola, seria cerca solo amiche donne serie per uscire al pomeriggio anche alla sera, no perditempo, zona Alessandria e anche fuori città Tel. 388 3014247
• **PER MOTIVI DI SOLITUDINE** cerco amica anche sposata o con ragazzo per amicizia, massima serietà Tel. 328 6720153

Matrimoniali

• **SIGNORE BENESTANTE** di bella presenza, cerca compagna di pari requisiti, di bella presenza, senza figli per una relazione seria e duratura, no perditempo, no straniere e massima serietà. No perditempo. Tel. 338 1968831.

• **48ENNE SERIO,** gradevole, conoscerei una lei 35-45enne di sani valori, zona Tortona, persona per bene, ironica, con la passione per i libri e capace di un dialogo costruttivo. Legalità. NO agenzie. SMS 329 1259536
• **PENSIONATO** Pensionato libero da qualsiasi impegno sentimentale cerca compagna amante del ballo latino americano. Tel. 320 4656403. NO telefonate perditempo e stupide.
• **CIAO HO 49 ANNI** abito a Trino (Vc) ti cerco simpatica, attraente, dolce e sincera, voglio dare e ricevere tenerezza, amore e coccole, formare una coppia, uscire, metterci insieme. Vuoi conoscermi? se non hai oltre 50 anni, abiti a Casale M.to o vicinanze Tel. 348 4362775
• **CIAO SONO DI BELLA PRESENZA** di sani principi, simpatico, cordiale, consocerei ragazza pari requisiti di bell'aspetto, graditi sms al 334 9481749
• **50 ENNE** che ancora crede nell'amore e nella gioia del vivere e del condividere una risata per le piccole cose, cerca uomo protettivo, sensibile, intelligente e positivo Tel. 339 6740878
• **SIGNORA 70 ENNE** conoscerei uomo 65/80 enne serio, benestante, gentile per futuro insieme, no agenzie, no avventure, no indecisi, Tel. 320 1987644

• **40 ENNE** moro, bella presenza, cerca ragazza semplice, dolce, carina per amicizia ed eventuale relazione seria e duratura sms al 333 9879920
• **GRADIREI CONOSCERE** dolce signora per amicizia e futura relazione, abito a Vercelli, ho 55 anni, sono alto, magro, celibe, senza figli. Inviare sms di presentazione 328 1430983
• **CIAO HO 52 ANNI** sono un uomo semplice, amo la natura, gli animali e la tranquillità di una sana vita di coppia, non cerco la luna, cerco una donna semplice, con la mia stessa voglia di costruire qualcosa di bello, che sappia volermi bene senza troppe pretese, per un futuro insieme. Tel. 339 6997744 no agenzia
• **UOMO 57ENNE** cerca donna anche straniera, max. serietà. No agenzia. Tel. 340 4542372
• **SEI UNA DONNA** max 55 anni, dolce, semplice, di poche parole ma molti fatti che abbia intenzione di un rapporto che guardi avanti nel tempo con un uomo serio ed affidabile. Hai una bella presenza come me ed una vita che non ti è stata sempre riconoscente per ciò che hai dato Tel no agenzie 340 6135468
• **75 ENNE** celibe, pensionato, amante della vita semplice, desidera conoscere una compagna 65/70 enne senza figli in casa, che abiti nelle vicinanze di Alessandria, sono disposto a trasferirmi Tel. 348 8630873

• **SIGNORA ITALIANA** 67 enne residente in Liguria, solare simpatica,cerco vedovo o divorziato 70/75 enne non fumatore, per seria unione, chiamare solo se interessato e con numero visibile Tel. 3337637110
• **SIGNORE** disabile cerca donna tra i 25 e i 50 anni per convivenza, possibilmente con patente Tel. 339 1293427
• **CIAO MI CHIAMO ALESSANDRO** ho 48 anni, sono di Busalla, alto 1,75, capelli brizzolati, occhi azzurri e sono in cerca di una compagna se mi vuoi contattare chiamami Tel. 349 2956204
• **DIVORZIATO** senza figli, 55 anni lavoro sicuro casa propria cerca domma rumena semplice, per rifarsi una vita, solo se disponibile a trasferirsi Tel. 350 0861290
• **HO 55 ANNI** sono divorziato, senza figli, laureato di bella presenza, dipendente statale, amo camminare in montagna e vivere all'aria aperta. Vorrei trovare una donna senza figli o con figli indipendente, molto affettuosa, semplice (che non porti gioielli) ma curata e femminile, amante della natura, della casa e della vita di campagna. Cerco una persona realmente motivata a rifarsi una famiglia e dopo adeguata frequentazione, disponibile a trasferirsi da me per una serena convivenza Tel. 347 6086842
• **UOMO 55ENNE** CERCA italiana max 80 enne anche con figli per convivenza, ho bisogno di compagnia per condividere nuove esperienze e formare una famiglia. Tel. 388 1740137

Per la pubblicazione di annunci in questa rubrica è richiesto un documento d'identità valido.

Incontri

• **VUOI CONOSCERMI???** Chiamami sono Mery, 30 anni, mi trovi in Alessandria in zona Centro vicino all'Arco, sono dolce, sexy, molto femminile, vieni a provare i miei massaggi rilassanti 24 su 24 tutti i giorni Tel. 388 7994517

• **BARBARA** In Alessandria sono bella bionda, magra, calda come il sole, dolci massaggi eseguiti con passione. Sono la tua regina. Ti aspetto in ambiente pulito e tranquillo e in assoluta riservatezza. Solo italiani, dalle 8:00 alle 23:00. Tel. 377 4798573

• **DENISE SPAGNOLA** Alessandria 20 enne, zona pista, travolgente bambolina giovanissima seducente, stupenda, con un mix di bellezza e dolcezza, classe e sensualità, malizia e raffinatezza, ti aspetta in ambiente riservato e pulito senza fretta con i suoi massaggi Tel. 345 8981734.

• **ACQUI TERME** Amanda, capelli lunghi, biondi, sensuale e provocante, un bel lato B, ti aspetto per un massaggio indimenticabile!! tutti i giorni compresi i festivi Tel. 320 2889727

• **LILY THAI** novità, Ciao mi chiamo Lily, sono giovane e bella, ragazza thay, molto sexy per massaggi da favola. Ricevo tutti i giorni, solo italiani e solo numeri visibili. Tel. 388 9054402 Tortona

• **ALESSANDRIA...TERRY** Dolce, gentile, massaggiatrice, curata, educata, Terry. Amo l'educazione, saprò rendere ogni incontro piacevole, caldo, fantasioso, passionale, sensuale. Lingerie e tacchi a spillo. Amo le coccole e farmi coccolare tutta, ti aspetto calda in ambiente riservato, pulito come me, rilassante e tranquillo per la vostra privacy. Non anonimi, dalle 09:00 alle 22:00. Solo italiani. Tel. 334 8011884

• **ALISON** spagnola esuberante, bionda, magra, capelli lunghi, occhi grigi, con 8 motivi per non dimenticarmi, snella, sexy, affascinante, vulcanica, offro splendidi massaggi per divertirsi insieme, coccolona, con le mie mani di seta senza fretta, non limiti, per farti provare emozioni, con un lato B da urlo, baci speciali, maliziosa, intrigante, sono amante dei piacei intensi, mi trovi in ambiente calmo e sereno, pulito senza fretta da domenica a domenica 24 su 24 Tel. 339 6023261

• **ELENA SPAGNOLA DELLE ISOLE CANARIE** ex attrice, bionda, occhi grigi, sexy, affascinante con un bel seno naturale, 8 motivi per venirmi a trovare... Un angelo travolgente con il potere di trasportarti sulla luna con le mie mani d'oro ti massaggerò per farti dimenticare un' intensa e dura giornata di lavoro. La dolcezza fa parte di me. Ti aspetto 24/24 tutti i giorni in ambiente riservato e igenico. Tel 3201868124

• **TX ELES TX** In Alessandria Eles, 170, 60 Kg, mora, veramente bella, ottima sorpresa!!! Ti aspetto tutti i giorni con i miei massaggi, Piazza Carducci. Tel 347 5187089

• **LISA THAI NOVITA'** 25 anni in Alessandria. Dicono che sono bella, che ho decoltè da sballo e un fisico da urlo. Di me posso solo dire che sono molto calda e bravissima coi miei massaggi, che mi piace tanto fare. Ti aspetto tutti i giorni. Un bacio! Tel. 353 3761538

• **IN ALESSANDRIA ITALIANISSIMA** Dolcissima e Calmissima Signora, Favolosa e Paziente. Abbigliamento SEXY SEXY e Trasparente e Tacchi a Spillo, Ambiente riservato e igienico. Prezzo Piccolo..Solo..Come Prima Volta. Massaggi da Brividi e Tutti i Tipi di Massaggi e Anche Massaggio Prostatico.. Completissimi..come vuoi tu..E Anche Massaggi Rilassanti, Rigeneranti e Antistress, per 30 minuti, per 60 minuti e per 90 minuti ..Senza Fretta.. Da non dimenticare più..Sempre senza appuntamento. Devi solo aspettare che Ti rispondo al telefono, e Se non Rispondo, vuol dire che Sono.. Occupata.. Richiamami.. Grazie..Dal Lunedì alla Domenica dalle 9.30 del mattino alle 24.00. A 100 metri Dalla Stazione Treni, Zona Pista, è una trasversa di Via Napoli. Tel. 346 7938769 -3272242065 Solo Italiani. Vedi..www.bakeca.it di Alessandria

• **CASALE, GIAPPONESE,** molto carina, giovane. ti aspetta tutti i giorni, con i suoi massaggi rilassanti Tel. 366 2374655

• **BIONDINA LINA** Alessandria novità , Bambolina 19 enne , deliziosa tutta da scoprire, con un fisico stupendo e lato b coinvolgente e indimenticabile, per farti provare massaggi ed emozioni senza limite. Tel. 340 0927365

• **ALESSANDRIA** ragazza bella, coreana con esperienza per massaggi rilassanti, benefici su tutto il corpo, con lettino. Tel. 333 3300734

• **NOVI LIGURE** Thailandese nuova massaggiatrice bellissima, dolce, ti aspetta in posto tranquillo e riservato tutti i giorni per massaggi, solo italiani. Tel. 389 2879458

• **RAGAZZA** orientale, dolcissima e simpatica, carina, nuovissima in Alessandria, massaggio rilassante tutti i giorni Tel. 334 8366179 oppure 339 2302399 solo italiani.

• **TORTONA** bella stella,tranquilla, dolcissima, bravissima, buona, sexy, sensuale, un fisico stupendo, ti farò divertire senza fretta per dolci momenti indimenticabili. Vieni a trovarmi per un massaggio. Solo italiani. Un dolcissimo bacio. Tel. 3894280376

• **ALESSANDRIA** super novità, bellissima bambolina 20 enne, travolgente, giovanissima, seducente, stupenda con un mix di bellezza e dolcezza, sensualità, malizia e raffinatezza, ti aspetto in ambiente riservato e pulito con i miei splendidi massaggi senza fretta Tel. 349 7071364

• **GIOVANE GIAPPONESE** molto brava e dolce ti aspetta per massaggio di puro piacere, tutto con calma, vieni a trovarmi e non ti dimenticherai Tel. 327 7149235

• **ZONA STAZIONE LAURA** Super novità, 30 anni, disponibilissima, completissima, con un fisico abbondante, decoltè e lato B da urlo, mani e piedi adorabili per farti rilassare con i miei massaggi intensi e molto speciali, difficile da dimenticare!!!! Tel. 351 0536785

• **NEW ALESSANDRIA PISTA** Assoluta novità Soraya, bella bionda, una donna vera, elegante, molto sexy e caliente. Ti aspetto per massaggi stupendi nel mio appartamento accogliente e climatizzato, comodo parking. Tel 327 5481593

• **ALESSANDRIA** novità bellissima giapponese, ragazza sexy, 23 anni, giovane bella, capelli lunghi molto brava e dolce, ti aspetta per massaggi piacevoli e rilassanti con calma e senza fretta vieni a trovarmi tutti i giorni anche la domenica Tel. 331 2697890

• **CINESE** nuova ad Alessandria 23 anni bella, capelli lunghi, magra, gentile e simpatica, senza fretta, ti aspetta tutti i giorni con massaggi super rilassanti dalle 09,00 alle 22,00 Tel. 334 1670838 solo italiani

• **ORIENTALE** a Casale Monferrato, carina Giulia, come bambolina, bravissima a fare massaggi orientali. Sensuale, facile da trovare, parcheggio comodo in zona stazione di Casale Monferrato. Tel.334 9090329

• **SALVATORE O LILIANA** Per massaggi rilassanti antistress e personalizzati, anche a domicilio, dal lunedì al venerdì dalle 8:00 alle 23:00. Non rispondo a SMS. Tel. 366 2715747

• **KATIA** Casale Monferrato, sensualissima ragazza spettacolare, molto femminile, corpo da modella e molto giovane, bella di viso e di corpo, decoltè naturale, molto dolce e simpatica, vestita molto elegante. Esperta nei massaggi senza fretta, mi piace far sentire le persone a loro agio. Mi trovi in ambiente calmo e sereno. Chiamami e non ti pentirai Tel. 338 1555997

• **A.A.A TORTONA** Giapponese 21 anni, dolcissima, bellezza appena arrivata a Tortona, ti aspetto con i miei massaggi di relax, in ambiente pulito e riservato offro momenti di evasione e puro benessere, se proverai non potrai più farne a meno, non perdere tempo!!!!!!! Tel. 366 1877699

• **ALESSANDRIA** senza fretta, ambiente sereno, molto privato, ti aspetta donna elegante, sensuale, raffinata con i suoi massaggi, 53 anni, magra, capelli lunghi lisci, ti aspetto non ti pentirai. Solo italiani, no chiamate da numero privati. Tel 339 8492670

• **ACQUI TERME** Giovane giapponese. Ragazza di 25 anni, molto brava, carina e dolce ti aspetta per massaggio di puro piacere. Tutto con calma. Vieni a trovarmi, molto rilassante, non ti dimenticherai!! Tel. 366 1886592

• **TIZIANA IN ALESSANDRIA** Mi trovi in zona Pista, italiana, casalinga, dolce, educata, riservata, vieni a trovarmi per massaggi rilassanti, vedrai che non ti pentirai. Ti aspetto in ambiente pulito e riservato come me, tutti i giorni, solo italiani tranquilli, no perditempo, solo italiani, no numeri nascosti. Tel. 393 0062907

• **ZONA STADIO** Lariza 22 anni, appena arrivata, deliziosa bambolina sexy e intrigante, corpo da favola, con un bel lato B per farti rilassare con i miei massaggi, facile da trovare, difficile da dimenticare, ti aspetto per momenti intensi e molto speciali Tel. 340 0562575

• **ALESSANDRIA ZONA CRISTO** Bellissima mulatta fisico da bambola, molto dolce e sexy, discreta, gentile e disponibile per qualunque tipo di massaggio in ambiente pulito, rilassante e riservato. Tutti i giorni dalle 13,00 alle 20,00. Tel. 331 7112974

• **TORTONA** bella Giulia è una bella stella, unica, ucraina, 100% bravissima, ragazza bionda, tranquilla, buona passionale, dolcissima sensuale, una bellissima bambolina vera, con un fisico bello sodo, stupenda, proprio una brava ragazza, ti farò divertire senza fretta con i miei massaggi indimenticabili. Ricevo dalle 09.00 alle 04,30 anche la domenica. Solo italiani Tel. 334 7771889

• **ALESSANDRIA IN ZONA STADIO** supernovità disponibilissima, completissima, biondina 22 anni da schianto e con un fisico da urlo, un abbondante decoltè, un lato B da urlo, mani e piedi adorabili, ti aspetto per farti sognare con i miei splendidi massaggi, dove le altre si fermano io continuo di sicuro senza fretta Tel. 342 0526941

• **ZONA BINGO ALESSANDRIA** appena arrivata signora matura, bionda, simpatica, con un fisico mediterraneo, un decoltè favoloso, pelle chiara, profumata e vellutata, la sensualità e la dolcezza fanno parte di me, ti aspetto per momenti intensi e molto speciali per farti provare i miei massaggi, piedi e mani adorabili Tel. 347 3550612

• **A CASALE ITALIANA** 49 enne dolce, passionale, simpatica, molto speciale, ti aspetta tutti i giorni per farti dei massaggi molto particolari, tutto con molta calma, senza fretta, facile trovarmi difficile dimenticarmi. Solo italiani Tel. 338 9586793

• **BELLA GIAPPONESE** nuova ad Alessandria, con massaggi senza fretta ti aspetta tutti i giorni Tel. 339 1925030 solo italiani

• **CASALE** bellissima giapponese, 23 anni, giovane ti aspetta tutti i giorni per massaggi Tel. 389 0696944

• **PRIMA VOLTA ALICE** donna matura, Alessandria zona Piazza Genova. Ciao, sono appena arrivata, sono carina,deliziosa ed esperta, amante del massaggio, molto femminile. Ti aspetto tutti i giorni per massaggi, 24h su 24hTel. 334 1575298

AVVERTENZA
Per le categorie gratuite MATRIMONIALI e DEDICHE E MESSAGGI è indispensabile fornire una copia del documento d'identità in corso di validità.

Principali categorie a PAGAMENTO

- Abitazioni Alessandria Affitto offro
- Abitazioni Alessandria Vendo
- Abitazioni altre zone Affitto offro
- Abitazioni altre zone Vendo
- Abitazioni vacanza Affitto offro
- Abitazioni vacanza Vendo
- Agenzie Immobiliari
- Camere ammobiliate & residence
- Cessione acquisizione aziende
- Locali commerciali & box
- Rustici, ville & terreni

Per informazioni su metodi di inserimento e pagamento: 0131.221988

Gli annunci gratuiti verranno pubblicati sulla prima uscita utile
Si può avere la garanzia di pubblicazione prioritaria (la prima uscita disponibile) al costo di **€ 5.00** effettuando un versamento sul c/c postale n. **1015962754** intestato a Publitre srl allegandone una copia al coupon dell'annuncio

Per inserire il tuo annuncio GRATUITO puoi:

- Compilare il Coupon qui sotto, spedirlo o portarlo presso la nostra sede: Unionpubbli3 s.c. in Via Milano, 122 - 15121 Alessandria (AL) Da LUN a VEN - Orari dalle 9:00 alle 12:30 oppure dalle 15:30 alle 18:30
- Mandarlo via **Fax** al **0131 030650** new
- Collegarti al sito **www.dialessandria.it/annunci** registrarti (al primo accesso) e inserire il tuo annuncio;

INSERISCILO ANCHE DAL TUO SMARTPHONE

RUBRICA/CATEGORIA

NOME:

COGNOME:

E-MAIL (posta elettronica):

TELEFONO:

CITTA'/LOCALITA':

TESTO DELL'ANNUNCIO (Scrivere qui sotto una parola per casella, max 30 parole):

~ CAMPI OBBLIGATORI

L'inserzionista è informato sull'esistenza dei diritti che il D.L. 196/03 riserva al titolare dei dati personali, e in particolare del diritto di verifica e del diritto di richiederne la cancellazione. L'inserzionista pertanto acconsente alla raccolta di tutti i dati forniti e anche alla loro comunicazione ai nostri partners contrattuali.

● ☐ *Autorizzo il trattamento dei miei dati in conformità al D.L. 196/03* ● *Firma*

AVVISO AI LETTORI: accertarsi della provenienza del bene che si intende acquistare, al fine di evitare di incorrere nel reato di "incauto acquisto". Tutti gli annunci sono pubblicati sotto l'esclusiva responsabilità dell'inserzionista; chi invia annunci per la rubrica "LAVORO OFFRO" deve attenersi alle leggi vigenti rispettando il divieto a qualunque discriminazione sul sesso. La pubblicazione dell'annuncio è subordinata all'accettazione della direzione. Zapping non è responsabile per la qualità, veridicità, provenienza e puntualità di uscita delle inserzioni e neppure per le conseguenze dirette e indirette che possono derivare dalla non corrispondenza di tali dati rispetto alla realtà.

ATTENZIONE: Gli annunci gratuiti vengono pubblicati appena possibile. Se vuoi la garanzia di pubblicazione sulla prima uscita utile il costo è di € 5.00. Per info 331 5390325

BANCORO

WWW.VALENZA.TV

VALUTAZIONE GRATUITA SENZA IMPEGNO

IL TUO ORO E I TUOI GIOIELLI VALGONO PIU' DI QUELLO CHE PENSI

VIENI A VERIFICARNE IL GIUSTO VALORE AL BANCO ORO DI VALENZA IN CORSO GARIBALDI 9

Hai dei gioielli, argenti o diamanti
che non usi più e vorresti far valutare?

Il nostro negozio in Corso Garibaldi 9 a Valenza metterà
a tua disposizione esperti orafi per farti una valutazione
COMPLETAMENTE GRATUITA

Dando ai vostri gioielli il giusto valore.

Acquistiamo anche da fabbricanti interi lotti
di diamanti di ogni dimensione e taglio.

BANCORO WWW.VALENZA.TV

Perizie e valutazioni
gratuite anche a domicilio,
prenota un appuntamento
con un nostro esperto
329-2631943

BANCORO WWW.VALENZA.TV

PERIZIE GRATUITE
Al termine delle nostre
perizie indichiamo il valore
di mercato avanzando
un'offerta che se accolta
verrà subito conclusa con
PAGAMENTO IMMEDIATO

BANCORO WWW.VALENZA.TV

PERCHÈ SCEGLIERE BANCORO

1. I gioielli vengono valutati immediatamente in vostra presenza
2. I gioielli non vengono smontati per la valutazione delle pietre
3. Contestualmente alla perizia verrà indicato al cliente il valore di mercato

Tel. 02.37901828 - 0131.482232 info@bancoro.tv