TROVATI GIOIELLI
COMPRO ORO
GIOIELLI e OROLOGI
ROLEX
C.so Roma, 93 - ALESSANDRIA
Tel. 0131 266203

850° ANNI Alessandria 1168-2018

ZAPPING annunci & eventi

Seguici su Facebook Zapping Annunci e Eventi

N° 03 dal 13 al 26 febbraio '18

il quindicinale delle occasioni e del tempo libero

Pepite
COMPRO ORO E ARGENTO
VENDITA OROLOGI E GIOIELLI SIA NUOVI CHE D'OCCASIONE
ORAFO a Novi Ligure
Via Mazzini, 145
Cell. 327 4578040

Registrazione Tribunale di Alessandria: n° 46/2017
Direttore Responsabile: Fausta Dal Monte
Editore: Unionpubbli3 s.c. - Via Milano, 122 - ALESSANDRIA (AL)
Info: Tel. 0131.221988 | Fax 0131.030650 - info@unionpubbli3.it
Coord. stampa: CSQ Centro Stampa Quotidiani SpA - Erbusco (BS)

SPECIALE eventi

da pag 7 a pag 10

Farmacia Invernizzi
FARMACIA ASSOCIATA F.A.F.
VIA VOCHIERI 137, ANGOLO PIAZZA GOBETTI - ALESSANDRIA
Telefono: 0131 251619
SEGUICI SU
SEMPRE APERTI ANCHE LA DOMENICA ORARIO CONTINUATO 08 - 20
NUOVO SERVIZIO INFERMIERISTICO
I NOSTRI SERVIZI:
* Elettrocardiogramma
* Holter cardiaco
* Holter pressorio
* Moc
* Autoanalisi del sangue: glicemia, emoglobina glicosilata, colesterolo, profilo lipidico
* Analisi del circolo venoso
* Controllo dei nei
* Controllo della pressione oculare
* Spirometria
* Intolleranze alimentari

securitydirect.it
SISTEMI ANTIFURTO
BONUS FISCALE 50%
CONSULENZA GRATUITA A DOMICILIO
Via Bellini, 40 - Alessandria Tel. 0131 1925615

Se apri la porta a noi hai chiuso con i ladri !!!

ACQUISTO AUTO
AUTOPONENTE VENDITA AUTO
Jeep
Via del Vapore, 51 - Arquata Scrivia (AL)
Cell. 342.9335836 Pietro
www.autoponente.it
autoponentegenova@libero.it

EUROGAS
GPL - GAS INDUSTRIALI
IL PREZZO MIGLIORE DELLA CITTÀ
BOMBOLA DA 10 Kg €20
BOMBOLA DA 15 Kg €30
OFFERTA: OGNI 10 BOMBOLE IN OMAGGIO UNA DA 10 Kg.
Via L. Einaudi, 51 - Alessandria - Tel e Fax 0131 342015
*Offerta dedicata agli utenti domestici e solo con ritiro presso la nostra sede.

COMPRO ORO
MASSIMA VALUTAZIONE
USATO E ROTTO
P.zza Genova, 7 - AL
T. 328.2675121
Via San Lorenzo - AL
T. 333 2458759

COMPRO ANTICHITÀ
ILLUMINAZIONE DAGLI ANNI 70' IN GIU'
MOBILI, COSE VECCHIE e ANTICHE
libri, statue tappeti, cartoline, medaglie e divise militare, biancheria della nonna, ceramiche, orologi, statuine in ceramica, mobili tipo svedese, camini, modernariato, quadri e cornici... ANCHE INTERE EREDITÀ
TEL. 320 4010909
SGOMBERO GRATIS IN CAMBIO MERCE

ACQUISTIAMO
DALL'ANTICO al DESIGN
Dal singolo oggetto
a intere eredità o stock
Dal dipinto antico al dipinto moderno
Non esitate a chiamarci
per qualsiasi proposta.
MASSIMA VALUTAZIONE
Anticipi sulla merce proposta
Saldo immediato al ritiro
SI VALUTA ANCHE AUTO E MOTO D'EPOCA
Tel. 342.9397135
Mandaci un SMS e sarai richiamato

ACQUISTO
MOBILI E OGGETTI VECCHI E ANTICHI
INTERI ARREDAMENTI
LAMPADARI - PORCELLANE - OROLOGI
QUADRI - LIBRI - BRONZI - CINESERIE
CERAMICHE THUN - ECC...
333.9693374

CON MASSIMA VALUTAZIONE
ACQUISTIAMO
INTERI ARREDAMENTI
ANTICHI E MODERNI
QUADRI E OGGETTISTICA
ANTIQUARIATO CINESE
TEL. 347.8530196

RIPARAZIONE CELLULARI e PC
RIPARAZIONI CON RICAMBI ORIGINALI O COMPATIBILI DI ALTA QUALITÀ
ASSISTENZA E INSTALLAZIONE DI COMPONENTI HARDWARE/SOFTWARE
RIPARAZIONE RAPIDA E DI QUALITÀ
Apple SAMSUNG LG ASUS SONY
VIA LANZA 19 ALESSANDRIA CEL.3755591711

Primaria società presente da 15 anni sul mercato
ACQUISTA AUTO
PAGAMENTO E PRATICHE IMMEDIATE
anche sinistrate e di grossa cilindrata
servizio carroattrezzi
Tel. 335 6056964 - 339 4840446

ABC Sicura Assistenza
ASSISTENZA ANZIANI (ANCHE 24/24h.)
BABY-SITTER, COLF
VIA RATTAZZI 51 - ALESSANDRIA
TEL. 0131-481965

di alessandria .it
il tuo Quotidiano Online
...fatti conoscere con noi!

Istituto San Secondo
VIA RATTAZZI 51
ALESSANDRIA
TEL. 0131 - 481965
- RECUPERO ANNI SCOLASTICI PER TUTTI GLI INDIRIZZI
- DOPOSCUOLA
- RIPETIZIONI
- CORSI DI LINGUE

COMPRO AUTO E FURGONI USATI
di qualsiasi marca e modello, anche fuse, incidentate. Pagamento in contanti. Serv. carroattrezzi gratuito
TEL. 333 8920044

www.levopaolospurghi.com

SPURGHI di LEVO PAOLO

SOLUZIONI PER OGNI PROBLEMA - INTERVENTI RAPIDI ED EFFICACI

AZIENDA LEADER IN PIEMONTE PER PRESTAZIONI PROFESSIONALI A PREZZI CONTENUTI

PERCHÉ SCEGLIERCI:

GRAZIE ALLE ATTREZZATURE ALL'AVANGUARDIA → RISOLVIAMO I PROBLEMI IN TEMPI RAPIDI → E ABBATTIAMO I COSTI DI MANODOPERA

RAPPORTO QUALITÀ/PREZZO IMBATTIBILE!

I NOSTRI SERVIZI:

- spurgo pozzi neri
- pulizia pozzi
- disintasamento tubazioni
- disotturazione rete fognaria
- ricerca tubi e cavi interrati
- pulizia cisterne e pozzi acqua potabile
- trasporto e smaltimento rifiuti speciali
- servizio riempimento e svuotamento piscine
- videoispezione condutture con telecamera alta risoluzione

24H - PRONTO INTERVENTO 349.3418245 338.3847067

OPERIAMO IN TUTTA LA PROVINCIA DI ALESSANDRIA

Loc. Castagnole 1 - 15015 - Cartosio (AL) | levopaolospurghi@gmail.com
Tel: 0144 40119 | Cell: 338 3847067- 349 3418245 | Fax: 0144 40119

Lo specchio magico
Centro estetico

TRATTAMENTO VISO
TRATTAMENTO CORPO
EPILAZIONE DONNA
EPILAZIONE UOMO
TRUCCO SEMIPERMANENTE
MANICURE
PEDICURE
EXTENSION CIGLIA

Dal 13 febbraio al 13 marzo

OFFERTA UNGHIE
Smalto semipermanente
€ 25,00

USIAMO PRODOTTI cruelty free

se porti un'amica per te e per lei € 15,00

PRENOTATE SUBITO

Via Luigi Testore, 24 - Alessandria
Cell. 345.6051034
lospecchiomagico.estetica@gmail.com
Lo Specchio Magico Centro Estetico
Orario continuato 10:00 - 19:00 - chiusi al lunedì

Bella Vista
DISCO DANCING

SAN SALVATORE MONFERRATO (AL)
Via Frascarolo n° 60
per info 392.6619996
www.bellavistadancing.com
seguici su facebook

il locale più IN della provincia

COMPRO ORO ARGENTO

OLD GOLD ZM

RITIRIAMO ORO, ARGENTO, DIAMANTI E OROLOGI DI PREGIO

MASSIMA VALUTAZIONE IN BASE ALLA QUOTAZIONE GIORNALIERA DI BORSA

Ritiriamo qualsiasi tipo di oggetto ad esempio:
Anelli, Collane, Bracciali, Orecchini, Ciondoli, Monete, Caraffe, Posate, Vassoi, Denti in oro ecc... (OGGETTI NUOVI, USATI E ROTTI)
Riparazioni gioielli di ogni tipo, vendita oggetti nuovi e usati rigenerati, pulitura, lucidatura, rodiatura, doratura, brunitura, incastonatura pietre, certificazione diamanti e pietre preziose, infilatura collane, incisioni e molto altro.
STIMA POLIZZE PEGNO e POSSIBILITA' DI PERMUTA

VALUTAZIONI GRATUITE, MASSIMA SERIETÀ E RISERVATEZZA, PAGAMENTO IMMEDIATO

BUY GOLD AND SILVER - CUMPARA AUR SI ARGINT
BLEJMË FLORI DHE ARGJEND - COMPRO ORO Y PLATA
купить золото и серебро - شراء الذهب والفضة

Via Dante, 42 - Alessandria
tel. 373 5323488 - manzan001@hotmail.com
Orari: lun-ven 9:00 - 13:00 / 15:30 - 19:00 - Sabato su appuntamento

C.S. SERRAMENTI
Di Scatilazzo G. & Parodi G. snc

Produciamo e garantiamo da 35 anni:
- Serramenti in Alluminio e PVC
- Persiane in alluminio
- Tapparelle in PVC, Alluminio e Acciaio
- Portoncini d'ingresso e blindati
- Porte interne
- Zanzariere

50% DETRAZIONE FISCALE PER SERRAMENTI ED OSCURANTI

castellettoserramenti@gmail.com
Whastapp: 338.7422752
C.S. Castettelletto Serramenti

VENITE A TROVARCI PER UN PREVENTIVO GRATUITO

Unità locale: Via Roma, 80 • Capriata D'Orba (AL)
Tel. 0143 460015 • Cell. 338 7422752
www.csserramenti.com

APPING annunci & eventi

- Contatti:
- Tel. 0131.221988
- Fax. 0131.030650
- Cell. 333.5390325
- info@unuonpubbli3.it
- www.unionpubbli3.it
- www.dialessandria.it/zapping

Abbigliamento & accessori

Abbigl. & accessori bebè

- **LETTINO** bambino anni '60, smontabile, in legno lavorato con rete. lung.130, larg.70, alt. sponde 47,alt. da terra 92 ruote comprese, vendo Euro 50. tel. 0131237031
- **CARROZZINA TRIS** Foppa pedretti colore rosso vendo euro 150 Tel. 320 7713357

Abbigl. & accessori donna

- **SCARPE DA DONNA** N. 41 nuove, un paio decoltè color marrone di velluto fantasia, altro paio mocassini neri nuove mai usate vendo Euro 10 e 20 Tel. 338 8731016
- **MAGLIA ALL'UNCINETTO DONNA FATTA A MANO** in puro cotone bianco, elegante. Maniche corte, lunghezza sotto i fianchi (67cm), taglio dritto (tronco 45cm), traforata a motivo rombi. Taglia S. Nuova, vendesi 80Euro.Tel 366 8191885
- **BORSA CHANEL** nuova modello camera vendo Tel. 0131 291022
- **VESTITI DA DONNA** tg. 50 pellicciotto da uomo tg. 48 vendo Euro 100 Tel. 347 5613744

Abbigl. & accessori uomo

- **GIACCHE DA UOMO** n.2, classiche a 2 bottoni, taglia 52, a quadrettini (fantasia pied de poule), pura lana vergine, una è fatta dal sarto. Come nuove, vendesi 35Euro cadauno. Tel 3668191885
- **PANTALONI UOMO CLASSICI INVERNALI** N.3 pantaloni eleganti taglia 48/50, pura lana vergine invernale, doppie pences, alta qualità sartoriale. Come nuovi, vendo a 20Euro cadauno. Tel 366 8191885

Gioielli & orologi

- **OROLOGIO DA DONNA** Baume e Mercier in acciaio e oro anni 90, come nuovo, ottima occasione vendo Euro 1500 Tratt. Tel. 0131 221507

Pellicceria & pelletteria

- **PELLICCIA DI CASTORO** marrone scuro, lunghezza cm 110 taglia 48/50. ottimo stato vendo euro 300,00. telefono 0384804944
- **PELLICCIA VOLPE** argentata della Groellandia, usata poco tg. 46 vendo Euro 200 Tel. 388 3014247
- **PELLICCIOTTO ECOLOGICO** colore nero, a pelo corto lucido, maniche a 3/4, lunghezza appena sopra i fianchi, marca OVS, taglia M. Nuovissimo mai utilizzato. Vendesi 35Euro. Tel 3668191885
- **PELLICCIA** volpe argentata, usata poco, tenuta bene, tg. 50 vendo a prezzo interessante Tel. 388 3014247

Alimentazione

Enoteche & cantine

- **200 BOTTIGLIONI** da lt. 2 completi di macchinette per chiusura nuove e cassette portabottiglioni in omaggio a euro 0,80 l'uno. Tel. 3385017496
- **POMPA** completa di filtri a cartone e sacco per travaso vino a euro 200,00. Tel. 3385017596
- **BOTTE IN ACCIAIO** inox hl 10 con porta e coperchio sempre pieno usata una volta con piedistallo a euro 500,00. Tel. 3385017496
- **BOTTE IN VETRORESINA** hl 3 con coperchio semprepieno e piedistallo a euro 150,00. Tel. 3385017496
- **PIGIATRICE** manuale e torchietto da cm 40, per uso familiare a euro 150,00. Tel. 3385017496

Animali & natura

Animali

- **BIADA** per cavalli e farro vendo Tel. 331 7284486

• **NON HAI TEMPO PER IL TUO ACQUARIO??** Non riesci a fare il cambio di acqua? Rivolgiti a me quale persona esperta, vengo a domicilio a poco prezzo. Tel. 3386736328

• **COCORITE ROSEICOLLIS** Calopsite, Diamanti di Gould e Diamanti mandarino singolarmente, in coppia o in blocco vendo. Volendo con dotazione di gabbietta e accessori. Tel. 345.8817537

• **BARRIERA PER AUTO** per trasporto cani, originale Genuine mis. 91 x 106 x 104 x 54 vendo Euro 40 Tel 331 7168835

• **FEMMINA DI LABRADOR** di 2 anni, nera, mesi vendo Tel. 329 2047880

• **CUCCIA** piccolo cane o gatto riscaldata vendo Tel. 389 0007755

• **CUCCIOLI DI PASTORE TEDESCO** sia femmine che maschi, pronti per febbraio, vengono già sverminati, genitori visibili vendo Euro 250 Tel. 347 4390428

• **GALLINELLE** americane ottime covatrice vendo Tel. 329 2047880

• **CUCCIOLI** Yorkshire 3 mesi. Taglia media. Chiamare dopo l'una. Cell. 3487992619

• **ULTIMA CUCCIOLA DI LABRADOR NERA** proveniente da allevamento vicinanze Alessandria prezzo 500 euro con vari benefit. X info 349.2817379 Pamela

• **CUCCIOLI DI LABRADOR** retriever chocolate, con pedegree e certificazioni vendo a Molare (AL). Per informazioni Franco Ferrando, 346.0121006

• **CERCHI UNA PERSONA** che si prenda cura del tuo cane? non hai abbastanza tempo per farlo felice? Marcello dog sitter con esperienza fa al caso tuo! contattami per un primo incontro senza impegno, disponibile per somministrazione terapie e accompagnamento visite Tel. 366 2352411

Cibo & accessori

• **VASCA ACQUARIO 500 LT.** Vendo, usata da 500 lt. con misure: cm. 130x63x61 al prezzo stracciato di 150 euro. Telefona subito al 3386736328 !!!!

• **VASCA ACQUARIO 340 LT.** Vendo, usata da 340 lt. con misure: cm. 101x59x57.5 al prezzo stracciato di 100 euro !!! chiamami subito al 3386736328.

Giardinaggio

• **TOSAERBA MC CULLOCH** 4 tempi praticamente nuovo usato una sola volta, ruote anteriori con trazione. Garanzia fino al 2019. Pagato euro 390 come da scontrino vendo a euro 220. Tel 3383160876

• **TETTOIA IN FERRO PREVERNICIATO MARRONE** mis. 5 x 3 copertura con 5 pannelli coibentati, finto coppo rosso, spessore cm 4 vendo Euro 400 Tel. 331 7168835

• **RETE 60MT** metallica possibilmente plastificata altezza m. 1,80 - 200 in buono stato cerco Tel. 339 8009088

• **6 PIANTE CACHI** in vaso. altezza 1 metro circa. vendo anche separatamente, 20 euro l'una. tel 0384 804944

• **TAGLIAERBA** a scoppio, decespugliatore, barbeque di cemento alto 1,80 x 80, ombrelloni a braccio e piastra mis. 3 x 3, dondolo singolo vendo in blocco euro 500 Tel. 335 5997864

Salute & bellezza

Macch. salute & bellezza

• **BUSTO ORTOPEDICO MODERNO** iperestensore a 3 punti con banda pelvica basculante, regolabile in larghezza ed altezza, taglia XL (bacino 106-115cm). Marca FGP, come nuovo, vendesi 130Euro. Tel. 3668191885

Massaggi fisioterapici

ESTETISTA SERIA:
offre servizio di manicure, pedicure, pulizia viso, idratazioni e massaggi per donne, uomini e anziani - ANCHE A DOMICILIO - (solo Alessandria) (NO SEX)
Tel. 345.3540607

A.V. - 38511/09/17

NIZZA MONFERRATO antistress, prostatico, benessere dalla testa ai piedi, per poi lasciarsi andare ad un totale relax finale dalle 09.00 alle 20.00.Per fissare un appuntamento **348 7239106**

JII - 39653/06/16

INFISSI SERVICE

• Serramenti in
  • Pvc
  • Alluminio
  • Legno
  • Legno/Alluminio
• Persiane in Alluminio
• Rivestimenti vecchi cassonetti
• Zanzariere

...E per la tua sicurezza
• Porte Blindate
• Inferriate apribili e fisse
• Persiane in acciaio blindate

Cerchi serramenti LOW COST? Allora NON CHIAMARE NOI! Se invece pretendi la giusta QUALITA'/PREZZO, COMPETENZA e DURATA NEL TEMPO possiamo CONOSCERCI!

Prodotti garantiti e fabbricati in Italia

Approfitta della detrazione fiscale del 50%

Per informazioni e preventivi: Domenico 339.86.19.181 Davide 335.83.45.474

BANCORO
WWW.VALENZA.TV

VALUTAZIONE GRATUITA SENZA IMPEGNO

IL TUO ORO E I TUOI GIOIELLI VALGONO PIU' DI QUELLO CHE PENSI

VIENI A VERIFICARNE IL GIUSTO VALORE AL BANCO ORO DI VALENZA IN CORSO GARIBALDI 9

Hai dei gioielli, argenti o diamanti che non usi più e vorresti far valutare?

Il nostro negozio in Corso Garibaldi 9 a Valenza metterà a tua disposizione esperti orafi per farti una valutazione COMPLETAMENTE GRATUITA DANDO AI VOSTRI GIOIELLI IL GIUSTO VALORE.

Acquistiamo anche da fabbricanti interi lotti di diamanti di ogni dimensione e taglio.

Tel. 02.37901828
0131.482232
info@bancoro.tv

BANCORO WWW.VALENZA.TV
Perizie e valutazioni gratuite anche a domicilio, prenota un appuntamento con un nostro esperto
329-2631943

BANCORO WWW.VALENZA.TV
PERIZIE GRATUITE
Al termine delle nostre perizie indichiamo il valore di mercato avanzando un'offerta che se accolta verrà subito conclusa con **PAGAMENTO IMMEDIATO**

BANCORO WWW.VALENZA.TV
PERCHÈ SCEGLIERE BANCORO
1. I gioielli vengono valutati immediatamente in vostra presenza
2. I gioielli non vengono smontati per la valutazione delle pietre
3. Contestualmente alla perizia verrà indicato al cliente il valore di mercato

MASSAGGIATORE PROFESSIONISTA
esegue presso proprio studio o a domicilio trattamenti rilassanti, decontratturanti, drenanti, anticellulite. **Tel. 350 0445784**
DNT - 41690/03/18

VUOI STAR BENE IN SALUTE?
Signora diplomata, tecnico del massaggio, ti offro, anche a domicilio, un'ora di autentico relax e benessere. Si richiede massima serietà
Tel 333 7551579
L.V. 1200/13/15

• **MASSAGGIATORE PRANOTERAPEUTA CASSINE** per uomini e donne, anche a domicilio. Eseguo massaggi rilassanti, antistress, curativi e personalizzati. Ricevo in un locale accogliente ed attrezzato. Per fissare appuntamento Tel 340 3582637 Dal Lunedì al Sabato con orario continuato dalle 8 alle 23.

Tempo libero

Antiquariato & oggetti d'arte

COMPRO
MOBILI, COSE VECCHIE E ANTICHE
ILLUMINAZIONE DAGLI ANNI '70 IN GIÙ
Libri, statue, tappeti, cartoline, medaglie e divise militari, biancheria della nonna, ceramiche, orologi, cancelli, porte antiche, camini, abiti firmati, modernariato, quadri e cornici... anche intere eredità. Sgombero case.
PAGAMENTO IN CONTANTI
P.zza Perosi, 5 - Alessandria
Tel. 0131-224734
Cell. 320-4010909
Orario: 9,30-12,20/15,30-19,30
27717/05/14

ACQUISTO
antichi arredi, mobili, soprammobili, lampadari, argenti, quadri, orologi, ceramiche, porcellane, giade, cineserie, biancheria ricamata, bigiotteria, libri, cartoline, monete, medaglie e divise militari. Rilevo intere eredità, sgombero case, alloggi, solai, cantine.
Tel. 338 5873585
Banco: R.B. - As - 13040/01/16

• **VETRATA LIBERTY / MEDAGLIERE** in vetrata legata a piombo con cornice in ghigliosce autentica in legno colore noce scuro misura 110 x 160. Le medaglie sono 47 periodo 1913 / 1930, l'opera unica e' completamente originale dell'epoca liberty e perfettamente conservata. Altre info al 3398512650 astenersi perdi tempo

• **STAMPE ANTICHE DI ALESSANDRIA E NAPOLEONE** INTERA COLLEZIONE VENDITA SOLO IN BLOCCO CELL.3398512650

• **QUADRI DI CAMPAGNARI** Ottorino, quadri a olio su tela, paesaggio montano 50 x 60 natura morta 60 x 80. Info solo per contatto telefonico al 339 8512650

• **PER RAGIONI DI ETA'** e prossimo al ricovero, vendo molti soprammobili, orologi da credenze, da tasca e da polso, statue, vasi, lumiere, radio, molte monete, valigie in pelle, dischi e vasi di marca, no commercianti, da vedere, prezzi da concordare. Vendo Tel. 338 8650572

• **CAMERA DA LETTO** anni 50 composta da letto matrimoniale, 2 comodini, comò a 4 cassetti con specchiera, armadio a 4 ante vendo Euro 200 Tel. 340 7965071

- **PIATTI** bianchi di forme diverse, marchio Laveno Richard, in buono stato vendo Euro 1 cad. altri dipinti tel 0142 63168
- **SERVIZIO POSATE IN OTTONE** e manico in legno: 6 cucchiai, 6 forchette,6 coltelli. da dolce: 6 cucchiai, 6 forchette,6 coltelli. 4 utensili vari vendo Euro 120,00. tel 0384804944
- **QUADRI ASTRATTI DA ME DIPINTI** che raffigurano spiagge e paesaggi al tramonto, senza cornici vendo Euro 300 tratt. Tel. 334 3151640
- **MERCE PER PICCOLE BANCARELLE VINTAGE** OGGETTISTICA DEL PASSATO DAI DISCHI AI DVD ALLE STAMPE ECC....TEL. 3398512650
- **SERVIZIO POSATE NICKEL- BRONZE** totale pezzi:144. marca: lotus gems Bangkok-Thailand. conservati nella valigia originale in legno vendo euro 450,00 trattabili. tel 0384804944
- **2 RADIO MIVAR** 1 grunding anni 50/60 in buono stato vendo Euro 90 Tel. 0142 63168
- **STAMPE ANTICHE DI ALESSANDRIA** vendo e stampe antiche di Napoleone incorniciate, solo in blocco 339 8512650
- **QUADRI DEL 900/ MEDAGLIERE LIBERTY TIFFANY** INTERA COLLEZIONE PRIVATA PITTORI LOCALI VENDITA SOLO IN BLOCCO CELL. 3398512650
- **QUADRI SU TELA** dipinti a olio periodo primo del 900 soggetti paesaggi, fiori ecc. Misure varie, con e senza cornice vendita in blocco. Per info dettagliate, al numero 339 8512650.
- **QUADRI DI PITTORI** Alessandrini (Regalzi, Scapparone, Sassi), un quadro di pittore lombardo (Ruggero Meneghini) e stampe a colori e bianco/nero. Vendo in blocco o separatamente. Tel 340 7965071
- **TAVOLO** primi '900 in ottimo stato. Misure: lung.109, larg.88, alt. 79.Vendo Euro 400 (quattrocento). tel. 0131 237031
- **STUFETTA** elettrica "F.lli Onofri" anni '60,3 resistenze, 2250w vendo Euro25. tel. 0131237031
- **BUFFET PRIMI '900** in ottimo stato, con vetrinetta con vetri molati. Misure base: lung.148,prof.55,alt.99. Misure vetrinetta, lung.140, prof.28,alt.138. Vendo Euro800(ottocento) tel. 0131237031
- **DUE CERAMICHE RAFFIGURANTI** coppia di cavalli con orologio di cui una aretini Novara di 150 anni, vendo Euro 50 cad. Tel. 0143 80223 - 334 9252680
- **MACCHINA DA SCRIVERE OLIVETTI** elettrica olivetti modello "lettera 36", con custodia compresa, é funzionante e ben tenuta. vendo euro 50,00. contattare il numero: 0384804944
- **STOCK DI MERCE VARIA** Modernariato vintage oggetti vari, elettronica, stampe, giocattoli, dischi, ecc. Info solo per contatto telefonico al 3398512650
- **RADIO ANTICA** SIEMENS anno 1958/59 non credo funzioni ben tenuta visionabile a Novi Ligure 50 Euro trattabili vista piaciuta Se interessati telefono 3392303215

Bar & ristoranti

- **CALCIOBALILLA PROFESSIONALE DA BAR O DA CASA** in legno, campo gioco in vetro infrangibile, massima robustezza tel 393-0256647
- **BILANCIA ELETTRONICA** vendo Euro 200, e vetrina x alimenti e giraarrosto elettrico 18 polli vendo Euro 1000 Tel. 320 7713357

Collezionismo

- **5 LOTTI IN VENDITA STOCK** per mercatini, articoli, oggetti vintage, anni 60/70/80/90, oggettistica per hobbisti Tel. 339 8512650
- **DISCHI 45** vinile ANNI 60/70/80. tel. 328.0515250
- **BINOCOLO ANNI 70** "Sanyo Marine 12x50 Coated Optical" con cinta, tappi di protezione lenti, custodia rigida in cuoio con tracolla. Estetica ottima ma lenti rovinate. Vendesi 50Euro. Tel 3668 191885
- **CARTOLINE CANTANTI, GRUPPI MUSICALI, SPARTITI, GADGET MUSICA** documenti foto poster COMPRO solo inerenti a cantanti gruppi musicali anni 60 70 TEL. 3772830342
- **BOTTIGLIE** di spumanti, champagne, prosecchi, lambruschi, malvasie, vecchie e piene cercasi anche whisky e liquori. Tel. 377 4732100.
- **BIGLIE DI VETRO ANNI 70** originali, 528 pezzi di varie misure e colori (523 occhi di gatto, 2 marmorizzate, 3 metallizzate), peso di oltre 3 Kg. Buono stato, vendesi 85Euro. Tel 3668191885
- **MONETE REGNO ITALIA** rame e argento anche rare vendo. Tel 0143 80223 - 339 1915672
- **MONETE REPUBBLICA ITALIANA** n.177 monete dal 1953 al 1998, 15 varietà diverse di cui una (50 Lire Vulcano 1° tipo) si compone di 104 pezzi. Vendesi in blocco a 95Euro. Tel 3668191885

Ristorante aperto tutti i giorni a pranzo, compresa la domenica.
La cena il venerdì e sabato in un ambiente rinnovato con una cucina preparata dal cuoco MASINI GIAN PIERO.

BEER SPIRIT con Birra Pasturana sempre presente

Potrete passare una serata in compagnia, assaporando una gustosa e deliziosa birra.

tripadvisor

Prenotazioni per comunioni e cresime

Aperitivi, feste private, wi-fi e ampio dehor estivo nel verde del Monferrato.

PASTURANA (AL) - Via Roma 9
INFO E PRENOTAZIONI - Tel. 0143.58541

da Totò
TRATTORIA PIZZERIA

TUTTE LE PIZZE A € 5,00

FORNO A LEGNA

CUCINA CASALINGA E PIATTI A BASE DI PESCE

ALCUNI PIATTI DELLA NOSTRA TRADIZIONE DI FAMIGLIA

SPECIALITÀ: FARINATA

APERTI TUTTI I GIORNI
DALLE 18,30 ALLE 24,00

SPALTO BORGOGLIO N. 102 - ALESSANDRIA
per info: Totò 331-3106433

CUCINA

Pasta alla norcina

Un primo piatto saporito e indicato nel periodo freddo.

Ingredienti:
Pasta corta che preferite
Due salsicce, Vino bianco, Aglio, Sale, Pepe, Olio, Ricotta, Pecorino

Preparazione:
in una padella mettete l'olio e l'aglio, fate imbiondire e aggiungete le salsicce sbriciolate e prive di pelle, rosolate bene e aggiungete il vino bianco e lasciate sfumare.

A parte fate lessare la pasta e mettete in una terrina un cucchiaio di acqua di cottura dove aggiungerete la ricotta per stemperarla. Quando la pasta è cotta mettetela nella padella, aggiungete il pepe fatela amalgamare e aggiungete la ricotta, spolverate con il pecorino.

Sapori di Puglia
PRODOTTI ARTIGIANALI

Prodotti artigianali direttamente dalle Murge Baresi alle vostre tavole

ANCHE CONSEGNA A DOMICILIO

BURRATA
RICOTTA
MOZZARELLA
PROVOLONE
CACIOCAVALLO
CACIORICOTTA
PRIMOSALE
PECORINO
SCAMORZA

OLIO EXTRA VERGINE DI OLIVA - VINO PRIMITIVO DI PUGLIA
PASTA DI ALTAMURA - FRISELLE - DOLCI TIPICI
SOTT'OLI DI CERIGNOLA - FOCACCE DI ALTAMURA

CASTELLAZZO BORMIDA (AL) - VIA VERDI N. 285
Tel. 320.7913477 - 333.5702878

- **SEDIA** da bar anni '60 (in ferro e scubidù) vendo Euro30. tel.0131237031
- **PARRUCCHE** a baso costo e maschere di carnevale anni 80/90 solo quelle orrende, no perditempo cerco a prezzo da concordare Tel. 334 3151640
- **MACCHINA DA CUCIRE VINTAGE** per rammendo anni 80, SINGER MAGIC TAILOR M100. Portatile, telaio robusto in alluminio, con alimentatore 12 volt. L26, P12, H18cm. Vendo 60Euro. Tel 3668191885
- **BORSA FRIGO ANNI 70** rigida "Gio Style" anni 70, litri 15, portatile, resistente, buono stato. Oggetto vintage. Vendesi 50Euro. Tel 3668191885
- **SINGER 1922 CON MOBILE E CASSETTO** Macchina da Cucire 1922 tutta originale con base terra metallo, mobiletto dedicato e manuale. tel. 328.0515250
- **MONETE ESTERE** 5 Franchi 1830 Francia, 5 Franchi 1873 Belgio (vendesi 50Euro cad.). Varie: Francia, Spagna, Usa, Inghilterra, Israele e Turchia dal 1923 al 1994 (11 pezzi vendesi 25Euro).Tel 3668191885
- **RIPRODUZIONI DI MONETE ANTICHE:** n.2 testone, denario gallia, denario domiziano, bronzo, 120 grana 1859, mezzo dollaro 1861, 5 lire 1827, 3 baiocchi 1849. Vendesi 10Euro cadauno. Tel 3668191885
- **LIBELLULA PREISTORICA** riproduzione artigianale, in grandezza naturale, su piedistallo, apertura alare, 70 cm, vendo da Euro 50. Tel 334 3151640
- **GETTONI TELEFONICI E DA FLIPPER** 18 telefonici Sip anni 1964/79 vendo a 60Euro (cadauno 5Euro); vendesi 1 gettone per flipper (apparecchi elettrici Centromatic T.624400 Busto Ar.) a 15Euro. Tel 366 8191885

- **YASHIKA FX3** Anni ◻70, flash dedicato, duplicatore focale, filtri, tasto ext, obiettivo macro zoom - F 35 / 70 - D 1 : 2,8 / 4 - in borsa HAMA, Tel. 328 0515250
- **DISCHI VINILE 45 33 GIRI** anche senza copertina, stereo 8, spartiti, cartoline/poster/foto di cantanti/gruppi anni 60/70 , giradischi, fumetti RITIRO da privati. Tel. 3772830342
- **RASOIO DI SICUREZZA ANNI 70** GILLETTE SLIM TWIST con doppio bordo e apertura a farfalla, in acciaio con manico blu in plastica, custodia. Buono stato, funzionante e sterilizzato. Vendesi 50Euro. Tel 3668191885
- **GIORNALINI HARD** anni 90 e del 2000, solo del genere Gay cerco, offro Euro 1 cad Tel. 334 3151640
- **MEDAGLIE DI GUERRA:** Italo-Austriaca 1915-1918 (I Guerra Mondiale) in bronzo; Campagne d'Italia 1859 (II Guerra d'Indipendenza) in argento. Originali d'epoca. Vendesi 80Euro cadauno. Tel 366 8191885
- **MACCHINA DA SCRIVERE** elettronica, Olivetti 82, ottimo stato, vendo a euro 100. E' d'epoca. Tel. 347 8536077
- **COFANETTO GOMORRA** 1/2 stagioni e serie Rosy Abate originali e altro da collezione vendo a prezzo da concordare, in Alessandria, no anonimi, no perditempo Tel. 340 3792880
- **MEDAGLIE:** Farah Diba Riza Pahlavi (nozze reali di Persia) vendesi 10Euro; Alcock e Brown 1919 (storia dell'aviazione) vendesi 8Euro. Tel 3668191885
- **LIQUORI VINTAGE** Bottiglie Cynar anni 80 e China Martini anni 90, integre, con sigillo e originale imposta fabbricazione spiriti, stato molto buono, vendesi 60Euro. Tel 3668191885
- **VENDO IN BLOCCO** O separatamente 38 lenti d'ingrandimento a Euro 120 e n. 61 termometri a Euro 150, tutti gli oggetti sono nuovi e di produzione europea Tel. 340 7965071
- **PIONEER SINTO-AMPLIF. VINTAGE** Sinto-Amplificatore Stereo SX-838 anni " 70, Chassy metal-legno di pregio. tel. 328.051.52.50
- **BANCONOTE DI VARI STATI** Vendesi Banconote di vari stati: 1000 lire Montessori; 1 dollaro Usa 1995; 5 dollari Usa 1981; 20 franchi Algeria 1944; 50 e 100 bath Thailandia. Vendesi 20Euro cad. Tel 3668191885
- **LP VINILE 33 GIRI** Raccolta collana di Giuseppe Verdi in singole 27 confezioni Tel. 328 051.52.50
- **TOPOLINO ANNATA** 1978-79, coca cola, betty boop e altro da collezione, dvd, dischi vinile vendo a prezzo da concordare, Alessandria, no anonimi, no perditempo Tel. 340 3792880
- **BOTTIGLIE VINO** Cerco Barolo e Barbaresco vecchie annate, prezzi ragionevoli, max serieta'. Tel. 335 7311627
- **DISCHI 33/45 GIRI ANCHE IN BLOCCHI** cartoline bianco e nero, medaglie di guerra e del Duce, orologi da tasca e da polso, radio, Lire 500 in argento cerco, lire di carta vecchie, macchine da scrivere olivetti nere, fiabe, album figurine, vecchie compro Tel. 0142 77193 , 338 7877224.
- **BOTTIGLIA DI WHISKY** Glenfiddick serie KF N° 385548 Williant Grant perfettamente conservata da collezione vendo Tel. 338 1852724
- **MONETE RE D'ITALIA** 2 centesimi 1862; 5 centesimi 1922 e 1941; 10 centesimi 1921; 20 centesimi 1921 e n.3 del 1941, 50 centesimi 1939. Vendesi in blocco a 150Euro oppure singolarmente. Tel 3668191885

Giocattoli & modellismo

- **PELUCHES** e scatole di latta con oche disegnate vendo a prezzo di realizzo, tutti oggetti nuovi Tel. 0143 80223 334 9252680
- **PUZZLE** da 500, 1000 pz completi e in ottimo stato, colorati e molto belli vendo; 500 pz 3 euro, 1000 pz 4 euro Tel. 392 3357462

Musica, gruppi & strumenti

- **APPARECCHI ELETTRONICI E ALTRO** piatto lenco l 75s giradischi anni 60 piastra pioneer amplificatore mixer proiettore super 8 e cinepresa radio lettori cd oggetti di modernariato solo in blocco Tel. 339 8512650
- **DISCHI LP 45 33 GIRI STEREO 8** spartiti chitarre riviste giornali fumetti anni 60/70 RITIRO da privati Tel. 3772830342
- **BATTERISTA 60 ENNE** con lunga esperienza ed ottima strumentazione cerca gruppo in Alessandria a scopo divertimento, non alle prime armi, genere preferito musica da ballo anni 60/70, disco dance, blues. Si valuta anche la possibilità di brevi sostituzioni. Per contatti Marco, tel. 339 4929308.
- **PICCOLO STEREO** portatile Sony anni 80, funzionante e in buono stato vendo Euro 10 Tel. 340 8197144

PROSEGUE A PAG 11

INSERISCI ANCHE TU IL TUO EVENTO MANDA IL COMUNICATO STAMPA A: eventizapping@gmail.com OPPURE CHIAMA 333 5390325

Zeventi

IL GIORNALE NON È RESPONSABILE DI EVENTUALI CAMBIAMENTI DI DATA O PROGRAMMA NON COMUNICATI DALL'ORGANIZZAZIONE IN TEMPO UTILE PER LA STAMPA

Ogni 2° sabato del mese

DOVE: Casale Monferrato .9,00

IL PANIERE - MERCATINO BIOLOGICO

Il terzo sabato di ogni mese, in P.zza Mazzini, l'associazione "Il Paniere" organizza un mercatino biologico dove sono presenti produttori agricoli,trasformatori alimentari e artigiani selezionati. Durante il mercato - che si tiene dalle 9.00 alle 19.00 - momenti di intrattenimento e degustazioni.

INFO: Tel. 331/1113439
biotrapella@gmail.com - fb @PANIERECASALE

Domenica 18 febbraio

DOVE: Moncestino .12,00

FAGIOLATA DI CARNEVALE

Anche quest'anno la Pro Loco di Moncestino organizza, presso il piazzale del Comune, la tradizionale "Fagiolata di Carnevale". All'interno del padiglione di piazza Marconi si possono gustare anche i salami della "tradizione" (cacciatorino e cotechino) nonché la frittata (la rugnusa) l'arancia (al purtigal) e le bugie (o gale a seconda delle zone). Al termine verranno sorteggiati ricchi premi e si terrà la premiazione dei bambini in maschera. Per il pranzo è necessaria la prenotazione.

INFO: Tel. 334/6872519 - 320/3737154 - 0142/945089 - 347/9690732
proloco@comune.moncestino.al.it
www.comune.moncestino.al.it
Pro Loco di Moncestino

Ogni 4° sabato del mese

DOVE: Novi Ligure .

NOVANTICO

Ogni quarto sabato del mese varie bancarelle di piccolo antiquariato del mercato "Novantico" animano le vie del centro storico di Novi Ligure (Via Girardengo, Corso Marenco, Portici Nuovi e Portici Vecchi). Oggetti d'arredo, hobbistica, libri, musica e molto altro, tutto rigorosamente d'antiquariato.

INFO: commercio@comune.noviligure.al.it
tel. 0143/772223 - fax 0143772327
gaggianesi@mercatiniecuriosita.com
infoantiques@virgilio.it

Fino a domenica 25 febbraio

DOVE: Casale Monferrato .

COSMOGONIE: PIZZINGA E DORIA IN MOSTRA

Fino a domenica 25 febbraio, la Manica Lunga del Castello di Casale Monferrato ospiterà la mostra "Cosmogonie", con disegni e pitture dei monferrini Simone Pizzinga e Elena Caterina Doria. L'allestimento nasce dal dialogo delle ricerche degli artisti, accomunate dalla generazione di mondi con forme di vita. Pizzinga e Doria sono conoscitori dei processi grafici, tipografici e di stampa, ulteriore cifra estetica che li collega. L'esposizione sarà visitabile gratuitamente ogni sabato e domenica dalle 10 alle 13 e dalle 15 alle 19; giorni infrasettimanali su appuntamento al 0142 444330.

INFO: Comune di Casale Monferrato
0142.444223
ufficiostampa@comune.casale-monferrato.al.it - www.comune.casale-monferrato.al.it
fb @ComuneDiCasaleMonferrato
Comune di Casale Monferrato

Martedì 13 febbraio

DOVE: Casale Monferrato .16,00

NATI PER LEGGERE CON I RACCONTASTORIE - CARNEVALE

Per la rassegna "Nati per leggere con i raccontastorie", progetto di Nati per Leggere Piemonte, sostenuto dalla Compagnia di San Paolo all'interno di ZeroSei, ci sarà "Carnevale" con letture e festa in maschera senza coriandoli. Per partecipare è gradita la prenotazione. Presso la Biblioteca delle Ragazze e dei Ragazzi Luzzati, situata all'interno del Castello di Casale Monferrato.

INFO: Tel. 0142 444308 - 0142 444297 - biblioluzzati@comune.casale-monferrato.al.it - fb @bibliotecaluzzati
Comune di Casale Monferrato

Mercoledì 14 febbraio

DOVE: Piovera .20,00

SAN VALENTINO AL CASTELLO

Serata di san Valentino immersi nella meravigliosa cornice del Castello di Piovera per una cena romantica preceduta da un cocktail di benvenuto "Filtro d'amore". Le sale del Castello saranno aperte per una visita guidata, basata su una storia d'amore segreta risalente a diversi secoli fa.

INFO: Prenotazioni tel. 345/8160222
info@eventonelcastello.it
www.eventonelcastello.it
fb @castleeventonelcastello

Mercoledì 14, venerdì 16, sabato 17, domenica 18 febbraio

DOVE: Novi Ligure .

INNAMORATI DI NOVI

Mercoledì 14 febbraio il Multisala Moderno, proporrà una romantica promozione per gli spettacoli "Come un gatto in tangenziale" e "The Greatest Showman" delle ore 17,30 e 21,30: presentandosi in coppia, pagherà l'ingresso una sola persona. La stessa serata i ristoranti che aderiscono all'iniziativa proporranno una cena di San Valentino, così come i bar del centro, che proporranno un aperitivo a tema. Anche un Instagram Contest, #innamoratidinovi2018.La foto di coppia con l'hashtag #innamoratidinovi2018 e con più like vince una cena romantica per due in un ristorante aderente all'iniziativa.Nei giorni 16, 17 e 18 ci saranno le "Carrozze a Palazzo", presso la Corte di Palazzo Dellepiane, con esposizione di mobili di antiquariato ed artigianali presso il Salone al primo piano. Sabato 17 musica per le vie del centro, dalle ore 16,30 con il Corpo musicale Romualdo Marenco e alle ore 17, davanti al Sagrato della Chiesa di San Pietro, con la Corale Novincanto.

INFO: Tel. 0143/ 772277
www.comunenoviligure.gov.it
fb @Comune di Novi Ligure | Pagina Ufficiale
Comune di Novi Ligure

Giovedì 15 febbraio

DOVE: Alessandria .18,00

LA BICICLETTA È UN ROMANZO CHE PEDALA

Presso l'AcdB Museo - in via San Lorenzo 21 - l'evento "La bicicletta è un romanzo che... PEDALA!", con Davide Dezan, Dario Ceccarelli e Salvo Aiello. Dezan spiega Voci, parole, media e protagonisti su due ruote raccontati nel suo libro "Pedala!". Con la partecipazione di Dario Ceccarelli, oggi autorevole giornalista di Radio24 e di Salvo Aiello, prima speaker poi per 9 anni telecronista de "il grande ciclismo di Eurosport".

INFO: Tel. 392/1968174 - info@acdbmuseo.it - www.acdbmuseo.it - fb @AcdBMuseo
AcdB Museo

Giovedì 15 febbraio

DOVE: Casale Monferrato .17,00

IL LINGUAGGIO DEGLI ANIMALI

Presso Biblioteca delle Ragazze e dei Ragazzi Luzzati, appuntamento con "Il linguaggio degli animali", un incontro con piccole nozioni sugli animali con la dottoressa Paola Testera. L'incontro fa parte del il ciclo "Parliamo di animali" a cura dell'Ambulatorio Veterinario Associato Pegaso.

INFO: Tel. 0142 444308 - 0142 444297 - biblioluzzati@comune.casale-monferrato.al.it
fb @bibliotecaluzzati
Comune di Casale Monferrato

Venerdì 16, sabato 17 febbraio

DOVE: Casale Monferrato .21,00

LET'S ROCK

Due nuovi appuntamenti a Casale Monferrato con "Let's Rock", festival musicale ospitato presso il Salone Tartara. Venerdì 16 appuntamento con Mau Nera, Faster Red, Hellith, apertura con Soliva e dj set Lisah. Sabato 17 Les Libeth, Scarlet My lady, Toliman, apertura con Albero in Fiore Rhythm Society. Ingresso costo 3 euro.

INFO: fb @letsrockcasale
@ComuneDiCasaleMonferrato

Venerdì 16 febbraio

DOVE: Arquata Scrivia .21,00

FENOMENOLOGIA DI MANUEL AGNELLI : SOCIAL E NARRAZIONE MITICA AI TEMPI DI X FACTOR

Presso la Biblioteca Civica "Gaetano Poggi" - Piazza S. Bertelli 19 (pianoterra Scuole Medie) - Cristiana Boidi presenta e spiega il suo saggio "Fenomenologia di Manuel Agnelli : social e narrazione mitica ai tempi di X Factor". Manuel Agnelli fa X-Factor o X-Factor fa Manuel Agnelli? Come mai il leader della band indie Afterhours è diventato un mito social? Ma come nascono i miti contemporanei?

INFO: Tel.0143/600427
biblioteca@comune.arquatascrivia.al.it
Biblioteca Civica Arquata Scrivia

Venerdì 16 febbraio

DOVE: Alessandria .9,00

COMUNICARE PER GESTIRE RELAZIONI

All'Acsal - Associazione Cultura e Sviluppo di Alessandria - il corso "Comunicare per gestire relazioni" che favorisce, attraverso la sperimentazione di strumenti e modalità di comunicazione efficaci, la costruzione di relazioni professionali e personali funzionali e positive. Il corso è rivolto a referenti commerciali, venditori tecnici, area manager e chiunque intrattenga rapporti con clienti, fornitori, utenti esterni.

INFO: Tel.0131/222474

www.culturaesviluppo.it - fb @culturaesviluppo

Venerdì 16 febbraio

DOVE: Casale Monferrato .17,00

LABORATORIO DI CARNEVALE IN MASCHERA

Per festeggiare il Carnevale, presso Biblioteca delle Ragazze e dei Ragazzi Luzzati, appuntamento con "Laboratorio di Carnevale in Maschera" durante il quale i bambini - senza coriandoli - potranno colorare le maschere della tradizione italiana. È gradita la prenotazione.

INFO: Tel. 0142 444308 - 0142 444297 - biblioluzzati@comune.casale-monferrato.al.it

fb @bibliotecaluzzati

Comune di Casale Monferrato

Sabato 17 febbraio

DOVE: Tortona .21,00

LA PASSIONE DI CRISTO SECONDO SAN MARCO

La trilogia sacra "La Passione di Cristo secondo San Marco", composta dal musicista tortonese, torna in città a distanza di 20 anni eseguita dall'Orchestra Filarmonica Veneta e al Coro Filarmonico Veneto. Alla serata, che dà anche inizio al percorso della Quaresima per la Diocesi, parteciperà anche il Vescovo Mons. Vittorio Viola. Presso il Duomo di Tortona.

INFO: Tel. 0131/861360

www.lorenzoperosi.net - fb @perosi60

Perosi

Sabato 17 febbraio

DOVE: Casale Monferrato .21,00

SOUND'N'TRACK

Il cinema che ha fatto la storia, le immortali scene che hanno segnato generazioni nella quotidianità. Le più belle colonne sonore eseguite dal vivo e coreografate dalle migliori scuole di danza. Sound'n'Track è il riassunto di tutto ciò, creato e messo in scena in 2 ore di show indimenticabile, pieno di colpi di scena, momenti romantici, drammatici, sketch comici e anche un pizzico di sensualità. Presso il Teatro Municipale di Casale Monferrato. Biglietti disponibili su www.statviaggi.it.

INFO: comingsongband@gmail.com

fb @comingsongband

Fino a lunedì 2 aprile

DOVE: Casale Monferrato .

CHE RESTA / WAS BLEIBT / QUELLO CHE RIMANE

Percorso espositivo di arte contemporanea curato da Peter Assmann e Renata Casarin, direttore e vice di Palazzo Ducale, con la collaborazione dell'Assessora toalla Cultura. Si tratta di un progetto condiviso, oltre che con l'importante realtà museale, mantovana, anche con La Galleria di arte contemporanea Scholß Parz di GrießKirchen(Austria). Saranno esposte opere di cinque artisti appartenenti alla cosiddetta Nuova Scuola di Lipsia: Laura Eckert, Rayk Goetze, Aris Kalaizis, Annette Schröter e Sebastian Speckmanna, tutti esponenti della "Narrazione viva". Lo stesso materiale espositivo era stato presentato nella Galleria di Palazzo Ducale Mantova lo scorso autunno ed è attualmente esposto alla Galleria Scholß Parz di GrießKirchen. Visitabile gratuitamente presso il Castello di Casale Monferrato ogni sabato e domenica dalle 10 alle 13 e dalle 15 alle 19; giorni infrasettimanali su appuntamento al 0142 444330.

INFO: Comune di Casale Monferrato 0142.444223 ufficiostampa@comune.casale-monferrato.al.it www.comune.casale-monferrato.al.it

fb @ComuneDiCasaleMonferrato

Comune di Casale Monferrato

Fino a domenica 8 aprile

DOVE: Casale Monferrato .

CASALE MONFERRATO - LA PIAZZAFORTE EUROPEA DEL RINASCIMENTO

Esposizione dedicata alla Cittadella di Casale Monferrato. La mostra è stata organizzata dall'Assessorato alla Cultura in collaborazione con la Biblioteca Civica/Archivio Storico Comunale "G. Canna" e con l'Associazione "I Marchesi del Monferrato". Il percorso verte soprattutto sulle stampe raffiguranti la Città e la Cittadella di Casale Monferrato, pubblicate dalla fine del Cinquecento agli inizi del Settecento, conservate dall'Archivio Storico Comunale, e riferite a quella che fu una delle più importanti piazzeforti europee del Rinascimento e dell'età barocca. Visitabile gratuitamente presso il Castello di Casale Monferrato ogni sabato e domenica dalle 10 alle 13 e dalle 15 alle 19; giorni infrasettimanali su appuntamento al 0142 444330."

INFO: Comune di Casale Monferrato 0142.444223 ufficiostampa@comune.casale-monferrato.al.it www.comune.casale-monferrato.al.it

fb @ComuneDiCasaleMonferrato

Comune di Casale Monferrato

Domenica 18 febbraio

DOVE: Novi Ligure .18,30

BIKE PASSION: FINISSAGE CON APERITIVO AL MUSEO

Per la chiusura della mostra "Bike Passion. Dagli Album Campari una storia a due ruote" di Galleria Campari, a cura di Marina Mojana e Fabrizio Confalonieri, domenica al Museo dei Campionissimi di Novi Ligure è in programma un finissage con una nuova visita guidata e a seguire un cocktail creato dal barman Christopher Rovella capace di coniugare "ciclismo" e "Campari", il tutto accompagnato da finger food gourmet realizzati da Gabriele Ancarani della Pasticceria la Pieve di Novi Ligure. Prenotazione via WhatsApp o sms al 335/5392548 entro le ore 18.00 di venerdì 16 febbraio.

INFO: Tel. 335/5392548 info@distrettonovese.it - fb @DistrettoNovese - Museo dei Campionissimi Tel. 0143/322634 - museodeicampionissimi@comune.noviligure.al.it

fb @museodeicampionissimi

Domenica 18 febbraio

DOVE: Castellania .17,00

GLI INCONTRI CICLOLETTERARI DE LAMITICA

Terzo appuntamento de "Gli Incontri Cicloletterari" de LaMitica a Castellania, presso la Residenza il Borgo di Castellania. Giuseppe Ottonelli e Marco Porta presentano il loro libro "Lassù fra i muri. Un nuovo viaggio, un'altra sfida ad una grande classica del nord: il Giro delle Fiandre", e Fabio Guerini con il suo ultimo libro "Storia del ciclismo, tra Cremona, Crema e Lodi". Partecipa all'incontro l'ex pro e pistard Ivan Cerioli.

INFO: info@lamitica.it - www.lamitica.it

fb @lamiticaciclostorica

LaMitica

Domenica 18 febbraio

DOVE: Moncestino .15,30

INCONTRO CON L'AUTORE FIOLY BOCCA

Presso la Sala Consiliare del Comune di Moncestino "Incontro con l'autore" Fioly Bocca che presenta il suo ultimo libro "Un luogo a cui tornare". L'incontro fa parte della rassegna "Terra e cultura del Monferrato" organizzata dalla Pro Loco di Moncestino.

INFO: tel. 014 2945061 moncestino@reteunitaria.piemonte.it

www.comune.moncestino.al.it

Pro Loco Moncestino

Lunedì 19 febbraio

DOVE: Alessandria .21,15

ACIT FILM FORUM - DREIVIERTELMOND

Un nuovo appuntamento con la rassegna Acit Film Forum, organizzata da Acit (Associazione culturale italo-tedesca) di Alessandria e Goethe Institut di Torino, in collaborazione con Associazione Cultura e Sviluppo, Associazione di cultura cinematografica e umanistica La Voce della Luna. Presso la sede di Piazza De André 76, verrà proiettato "Dreiviertelmond" (Tre quarti di luna) di Christian Zübert. Introduce la proiezione Barbara Rossi, docente di cinema e presidente dell'associazione La voce della Luna.

INFO: www.acitalessandria.altervista.org

www.voceluna.altervista.org - fb @VoceLuna

Martedì 20, venerdì 23 febbraio

DOVE: Casale Monferrato .17,00

ALLA SCOPERTA DEGLI STRUMENTI MUSICALI

Due nuovi appuntamenti per il ciclo "Atelier di musica", che si terranno in Biblioteca a cura della professoressa Nicoletta Bertolotti. "Alla scoperta degli strumenti musicali" è un laboratorio con piccole nozioni sulla musica. Si tratta di appuntamenti dedicati al tema della propedeuticità musicale per musicisti in erba. È gradita la prenotazione. L'appuntamento di martedì si rivolge ai bambini dai sei anni in su mentre quello di venerdì a quelli dai tre ai cinque anni.

INFO: Tel. 0142 444308 - 0142 444297 - biblioluzzati@comune.casale-monferrato.al.it

fb @bibliotecaluzzati

Comune di Casale Monferrato

Martedì 20 febbraio

DOVE: Alessandria .17,00

L'ALTRA MUSICA - IL PIFFERO DELLE QUATTRO PROVINCE

Secondo appuntamento con la rassegna "L'altra musica" ideata dal Conservatorio Vivaldi di Alessandria per scoprire la musica proveniente da tutto il mondo. L'incontro "Il piffero delle quattro Province", con Stefano Valla (piffero) e Daniele Scurati (fisarmonica), sarà incentrato sul tema del revival di un importante repertorio musicale della nostra tradizione popolare unita agli stimoli culturali contemporanei, attraverso esperienze in altri ambiti musicali (jazz, classica, canzone d'autore). L'entrata ai concerti è libera. Ogni contributo finanziario sarà gradito e permetterà l'attribuzione di borse di studio agli allievi più meritevoli.

INFO: tel. 0131/051500 info@conservatoriovivaldi.it www.conservatoriovivaldi.it

fb @conservatoriovivaldi

Conservatorio Vivaldi

Mercoledì 21 febbraio

DOVE: Alessandria .17,00

I MERCOLEDÌ DEL CONSERVATORIO - 8 CELLI ORCHESTRA

Per la rassegna "I mercoledì del Conservatorio" presso il Conservatorio Vivaldi di Alessandria - via Parma, 1 - l'appuntamento 8CELLI Orchestra Carlo Coccia (violoncelli) e Manuela Bisceglie (soprano). Ad introdurre la serata Pierluigi Clemente (chitarra) e Frédéric Zigante (docente) con "Morceaux de concert op.54" di Fernando Sor (1778-1839).

INFO: tel. 0131/051500 info@conservatoriovivaldi.it www.conservatoriovivaldi.it

fb @conservatoriovivaldi

Conservatorio Vivaldi

La Quercia
RISTORANTE - BAR
Panini Bar Aperitivi
Sala per eventi e feste - Buffet
SP per Pozzolo Formigaro 16/b - Fr. Rivalta Scrivia - Tortona (AL)
Tel. 0131/863249 - Cell. 3396279431
Menù Pranzo A PARTIRE DA € 10,00
Menù Cena A PARTIRE DA € 14,00
Orari: Lunedì 6,30 - 24,00 | Martedì - Venerdì 5,30 - 24,00 | Sabato 6,30 - 00,30 RICEVITORIA SISAL - AMPIO PARCHEGGIO

Venerdì 23 febbraio

DOVE: Casale Monferrato .18,00

INCIPIT OFFRESI

Alla Biblioteca Civica Giovanni Canna di Casale Monferrato fa tappa il talent di scrittura "Incipit Offresi", dove tutti gli aspiranti scrittori possono presentare la propria idea di libro, un'occasione innovativa per diventare scrittori e promuovere la scrittura. Gli aspiranti scrittori potranno incontrare e dialogare direttamente con gli editori, farsi conoscere e raccontare la propria idea. Durante il talent i candidati dovranno presentare in 60 secondi le prime righe della propria opera, l'incipit, con un massimo di 1000 battute. I due migliori potranno accedere direttamente alle semifinali che si svolgeranno in primavera. Gli 8 migliori classificati delle semifinali si incontreranno poi a maggio, per la grande finale al Salone Internazionale del Libro di Torino. La partecipazione al talent è gratuita.

INFO: Tel. 0118028588 - incipitpiemonte@gmail.com - www.incipitoffresi.wordpress.com

fb @incipitoffresi

Incipit offresi

Sabato 24 febbraio, sabato 17 marzo

DOVE: Arquata Scrivia .

LABORATORIO DI FOTOGRAFIA

Il Circolo ACLI di Vocemola (via Oratorio, 1 - 15061 Arquata Scrivia), in collaborazione con il Circolo Fotografico "La Camera Oscura" di Alessandria, organizza un laboratorio di fotografia. Il primo appuntamento si terrà Sabato 24 febbraio sul tema "Il Ritratto Fotografico", mentre Sabato 17 marzo "Fotografare il Paesaggio". La rassegna è aperta a tutti i fotografi dilettanti e amatori. A ogni partecipante viene chiesto un contributo di 5 euro in favore del Circolo.

INFO: Tel. 320/6264830
comunicazione.alessandria@patronato.acli.it
fb @Patronato Acli Alessandria

fb @lacameraoscuracfa

Martedì 13 febbraio

DOVE: Acqui Terme .21,00

TERAPIA DI GRUPPO

Sebastiano Colla, Crescenza Guarnieri, Carlo Lizzani, Annalisa Di Nola, Stefano Messina e Valerio Camelin portano in scena sul palco del Teatro Ariston "Terapia di gruppo", commedia cinica e divertente sulla nevrosi della società contemporanea interpretando le piccole e grandi contraddizioni della vita quotidiana. Abbonamenti e prevendite presso la biglietteria del teatro e sul sito. Biglietti dai 15 ai 28 euro.

INFO: Tel. 0144 58067

www.aristonacqui.it - fb @acquiteatro

Teatro Ariston

Martedì 13 febbraio

DOVE: Bistagno .14,00

CARNEVALONE BISTAGNESE

Ultimo giorno di festeggiamenti con il "Carnevalone Bistagnese", manifestazione storica organizzata dalla Soms di Bistagno con il patrocinio del Comune di Bistagno e con la collaborazione delle Associazioni di Volontariato. Dalle 14 Maurizio Silvestri presenterà il Carnevalone. La grandiosa sfilata con la carovana dei bambini, i carri allegorici e i gruppi mascherati, partirà dalla stazione seguita dal corpo bandistico e Uanén Carvé. Durante la giornata pesca di beneficenza, distribuzione 'no stop' di friciò e alle 16.30 saluto di Uanén Carvé con i famosi Stranòt e a seguire premiazione dei carri.

INFO: Tel. 388/5852195
somsbistagno@libero.it

www-somsbistagno.it - fb @somsbistagno

Soms Bistagno

Martedì 13 febbraio

DOVE: Casale Monferrato .21,00

FESTA DI CARNEVALE

Presso la sede sociale dei Canottieri di Casale Monferrato - viale Lungo Po Gramsci, 14 - festa di Carnevale per bambini, con merenda, giochi di gruppo, truccabimbi, sfilata dei costumi e animazione a cura de "I boss delle feste".

INFO: Tel. 0142/453071
info@canottiericasale.com

www.canottiericasale.com - fb @canottiericasale

Canottieri Casale Monferrato

Mercoledì 14 febbraio

DOVE: Alessandria .21,00

SAN VALENTINO A TEATRO CON LA LOCANDIERA

A San Valentino al Teatro San Francesco la Compagnia Teatrale Stregatti mette in scena una versione rivisitata de "La Locandiera" di Goldoni. La musica, ascoltata in cuffia da Fabrizio, funge da leitmotiv dell'intera commedia, colorando gli sbalzi d'umore di Mirandolina, rappresentandone l'intelligenza e la sua vivacità. Un gioco di colori, modernità e musica composta dal dipartmento di musica elettronica del Conservatorio Vivaldi di Alessandria. Costumi realizzati dall'Istituto I.I.S. NERVI-FERMI sezione Moda di Alessandria. Per l'occasione l'offerta "2 Cuori e 1 Poltrona", due biglietti al prezzo di uno (15 euro due persone), gradita prenotazione al numero 331/4019616.

INFO: Tel. 338/1132407 - 339/3584518
stregatticomp.teatrale@gmail.com

www.teatrostregatti.it - @StregattiTeatro

Compagnia Teatrale Stregatti

Venerdì 16, sabato 17 febbraio

DOVE: Castelnuovo B.da .21,00

IL PESCATORE E DIO

Sul palco del Piccolo Teatro Enzo Buarnè va in scena lo spettacolo "Il Pescatore e Dio", scritto da Andrea Robbiano e Riccardo Sisto per la regia di Roberto Pedaggio e Andrea Robbiano. Uno spettacolo dall'atmosfera surreale che racconta la storia di Cribbio (interpretato da Mauretta Tacchino), unico uomo in un mondo di oggetti aridi e privi di vita fatto di brugole e chiavi inglesi che decide di diventare un pescatore e poi aviatore, per mettersi in diretto contatto con colui che ritiene responsabile di tutte le sciagure del mondo: Dio. Biglietto 10 euro con prenotazione obbligatoria.

INFO: Tel. 348/8238263 - 339/3055082
teatrodelboscovecchio@gmail.com

fb @TeatroDelRimbombo

Teatro del Rimbombo

Venerdì 16 febbraio

DOVE: Arquata Scrivia .21,00

QUEL GIORNO A GEVONA

Al Teatro della Juta arriva lo spettacolo/concerto "Quel giorno a Genova... racconti e canzoni ispirate dal mare" che vede protagonisti i musicisti Dado Bargioni e Andrea Negruzzo con l'attrice tortonese Daniela Tusa. Lo spettacolo porta in scena racconti, pensieri e canzoni ispirati dal mare e dalla città dei cantautori con i testi Mauro Buzzi e Enzo Ventriglia, che raccontano suggestioni, poesia e profumi dei vicoli genovesi. Costo biglietto 12 euro intero, 10 euro ridotto.

INFO: Tel. 345/0604219
teatrodellajuta@gmail.com

www.teatrodellajuta.com - fb @teatro.juta

Teatro della Juta

Venerdì 16 febbraio

DOVE: Valenza .21,00

RIPORTAMI LÀ DOVE MI SONO PERSO

Il Collettivo Teatrale "Officine Gorilla" porta in scena sul palco del Teatro Sociale di Valenza lo spettacolo ispirato al concetto di modernità liquida "Riportami là dove mi sono perso". Un discorso sull'amore non solo fine a se stesso ,ma su come tutto il resto influisca sul concetto che noi oggi abbiamo dell'amore. Con Michele Puleio e Maria Rita Lo Destro, testo e regia di Luca Zilovich. Lo spettacolo è il terzo appuntamento OFFicina Valenza, la sezione della stagione teatrale 2017-2018 creata per le giovani compagnie. Ingresso 10 euro.

INFO: prenotazioni tel. 0131/942276
biglietteria@valenzateatro.it

www.valenzateatro.it - fb @valenzateatro

Teatro Sociale di Valenza

Sabato 17 febbraio

DOVE: Alessandria .16,30

MERENDA SWAP DI CARNEVALE

L'Associazione Aspetto per festeggiare il Carnevale organizza una "merenda swap" presso il ReMix-Centro di riuso creativo (via pietro Nenni,72). I bambini potranno partecipare al laboratorio di Carnevale e in seguito alla merenda condivisa e alla pentolaccia, mentre i genitori potranno scambiare cose che non servono più a casa ma che possono servire ad altre famiglie. E' prevista una quota di partecipazione di 3 euro.

INFO: associazione@aspetto.org

www.aspetto.org - fb @AssociazioneAspetto

Sabato 17 febbraio

DOVE: Valenza .16,30

GIANNINO E LA PIETRA NELLA MINESTRA

Al Teatro Sociale di Valenza, per la rassegna "Sabato Pomeriggio in Famiglia", lo spettacolo con Guido Castiglia "Giannino e la pietra nella minestra". Lo spettacolo, come di consueto, sarà preceduto dalla merenda compresa nel prezzo (a partire dalle 15.30) offerta in collaborazione con NovaCOOP di Valenza.

INFO: prenotazioni tel. 0131/942276
biglietteria@valenzateatro.it

www.valenzateatro.it - fb @valenzateatro

Teatro Sociale di Valenza

Sabato 17 febbraio

DOVE: Bistagno .21,00

OTELLO UNPLUGGED

Momenti d'ironia, comicità ed interazione con il pubblico per lo Shakespeare più divertente e vivace che esista. Sul palco del teatro SOMS di Bistagno approda lo spettacolo ispirato al grande classico shakespeariano "Otello Unplugged", di e con l'istrionico Davide Lorenzo Palla per la produzione di Tournée da Bar. Rinfresco offerto da "Marenco Vini" e "Delizie di Langa", ed incontro con l'artista al termine della rappresentazione.

INFO: Prenotazioni tel. 348/4024894
info@quizzyteatro.it - www.quizzyteatro.com

fb @QuizzyTeatro

Quizzy Teatro

Sabato 17 febbraio

DOVE: Costa Vescovato .10,00

ESCURSIONE CON PRANZO

Escursione adatta a tutti, anche a bambini e quattrozampe al seguito, accompagnata da una guida escursionistica ambientale, con partenza dalla Frazione Rampina di Villaromagnano. Attraverso campi e filari si raggiunge la Cooperativa Valli Unite per una visita all'azienda e pranzo per poi ripartire lungo la Strada della Piasera, recentemente premiata come luogo di pregio dei Colli Tortonesi da parte dell'Unesco. Costo della giornata: escursione e pranzo 20 euro, bambini 14 euro (necessaria la prenotazione.

INFO: Tel. 340/5527715
info@valliunite.com - www.valliunite.com

fb @valliunite

Cooperativa Valli Unite

Sabato 17 febbraio

DOVE: Novi Ligure .20,30

CENA CON DELITTO

Al Club House de "Il Circolo di Novi" una serata coinvolgente con la "Cena con delitto". Tutti sono sospettati ma bisognerà capire chi è il colpevole. Necessaria la prenotazione.

INFO: Tel. 347/6744242
www.ilcircolodinovi.com - fb @circolodinovi
Il circolo di Novi

Domenica 18 febbraio

DOVE: Tortona .21,00

ROSALYN

Al Teatro Civico di Tortona va in scena la commedia noir ricca di colpi di scena "Rosalyn", ritratto della solitudine e dell'isolamento delle persone nella società americana contemporanea. Di Edoardo Erba con Marina Massironi, Alessandra Faiella e la regia di Serena Sinigaglia. Biglietti disponibili su www.vivaticket.it.

INFO: Tel. 0131/820195
www.teatrocivicotortona.it - fb @teatrocivicotortona
Teatro Civico di Tortona

Domenica 18 febbraio

DOVE: Carbonara Scrivia .9,30

WINTER TRAIL DEL VINO DERTHONA

Nella cornice dei Colli Tortonesi, domenica all'insegna dello sport e della scoperta del territorio con la terza edizione del Trail e del trekking del Vino Derthona. La corsa e la camminata competitiva si terrà su tre distanze con partenza da Carbonara Scrivia, presso Centro Sportivo Asd Sport Village. Si attraverseranno boschi, campi e vitigni dove si coltivano uve Timorasso da cui nasce il vino Derthona. Alla fine della gara pranzo su prenotazione. I posti sono massimo 100 e la prenotazione è obbligatoria su info@xcorsi.eu.

INFO: Tel. 345/7835111
info@azalai.eu -www.azalai.bio
fb Azalai asd
Corse e Camminate nel Territorio Tortonese
Azalai Asd

Domenica 18 febbraio

DOVE: Alessandria .15,00

CARNEVALE ALESSANDRINO

Torna il coloratissimo "Carnevale Alessandrino" per le vie e le piazze della città. A partire dalle ore 15 fino alle 18 ci sarà la sfiilata dei carri allegorici per le vie del centro con partenza, arrivo e premiazione in piazza Garibaldi. A partire dalle ore 17 "Businà" con Gianni Pasino - poesia satirica sugli eventi alessandrini. Presenta il dj Stefano Venneri.

INFO: Tel. 0131/4003
proposte.cultural@comune.alessandria.it
www.cultural.it - fb @CulturalAL
Comune di Alessandria

Lunedì 19, martedì 20 febbraio

DOVE: Casale Monferrato .21,00

MR. PUNTILA E IL SUO SERVO MATTI

Sul palco del Teatro Municipale di Casale Monferrato arriva una delle migliori commedie di Brecht, "Pùntila e il suo servo Matti". In scena una "variante" del dottor Jeckyll e Mister Hyde: il ricco possidente Pùntila da sobrio è un tiranno che vessa e sfrutta i suoi dipendenti e vuol dare in moglie sua figlia a un diplomatico inetto e a caccia di dote, mentre, quando è ubriaco diventa amico di tutti e vuol far sposare la giovane al suo autista Matti, che tratta su un piano di parità.

INFO: Tel. 0142 444314
teatro@comune.casale-monferrato.al.it
fb Teatro Municipale di Casale Monferrato

Mercoledì 21 febbraio

DOVE: Alessandria .21,00

NULLA È COME APPARE - SLIDING DOORS

Mini-maratona di cineforum organizzata dal Zonta Club presso l'Associazione Cultura e Sviluppo di Alessandria in Piazza Fabrizio De Andrè 76, con la proiezione del film "Sliding Doors" di Peter Howitt.

INFO: Tel. 0131 222474
www.culturaesviluppo.it
fb Associazione Cultura e Sviluppo

Giovedì 22 febbraio

DOVE: Alessandria .18,30

SFILATA CAPPELLI E GIOIELLI

Il Comitato femminile della Croce rossa italiana organizza una sfilata di cappelli Borsalino accompagnati da gioielli prodotti in una piccola fabbrica vicino a Cantalupo con materiali della terra. In programma anche un'apericena di beneficenza al ristorante Degusto di via Pastrengo ed una lotteria con premi offerti dai commercianti cittadini.

INFO: 0131 254014 - www.crialessandria.it
fb @crialessandria
Comitato Femminile Croce Rossa Italiana

Sabato 24 febbraio

DOVE: Valenza .15,30

SABATO POMERIGGIO IN FAMIGLIA - ALICE ATTRAVERSO LO SPECCHIO

Nuovo appuntamento con la rassegna "Sabato Pomeriggio in Famiglia". Alle ore 15.30 e alle 17.30 al Teatro Sociale di Valenza proiezione del film d'animazione "Alice attraverso lo specchio".

INFO: Tel. 0131 942276
biglietteria@valenzateatro.it
www.valenzateatro.it - fb @valenzateatro
Teatro Sociale di Valenza

Sabato 24 febbraio

DOVE: Pontestura .21,00

QUESTO È UN UOMO, QUESTA È UNA DONNA

Torna in provincia lo spettacolo dell'ovadese Ian Bertolini "Questo è un uomo, questa è una donna", ispirato dal libro "Quattro ore nelle tenebre". Lo spettacolo racconta la fuga dei coniugi Enrico Levi e Lisa Vita Finzi dalla cattura e il rifugio nel santuario della Rocchetta di Lerma accolti da don Luigi Mazzarello, poi Giusto tra le nazioni. Presso il Teatro Verdi di Pontestura, organizzato dall'Associazione Teatrale Nuvole.

INFO: compagnianuvole.wixsite.com/nuvole
fb @Nuvole Associazione Teatrale
Associazione Teatrale Nuvole

Sabato 24 febbraio

DOVE: Gavi .21,00

MELE PER EVA

Sul palco del Teatro Civico di Gavi arriva la Compagnia dell'Ambra/I Pochi con lo spettacolo fuori cartellone "Mele per Eva", una riduzione di "Nove mele per Eva" di Gabriel Arout, il quale compone l'opera adattando e rielaborando per il teatro i racconti umoristici giovanili di Anton Cechov. La versione della Compagnia dell'Ambra è divisa in cinque storie, dal tono brillante e farsesco che affrontano il tema della seduzione e delle diverse sfaccettature dell'essere femminile. Biglietti posto unico 10 euro.

INFO: Comune Gavi tel. 0143/642913
www.comune.gavi.al.it - prenotazioni tel. 345/0604219 - 349/782371
teatrodellajuta@gmail.com
www.teatrodellajuta.com - fb @teatro.juta
Teatro della Juta

Sabato 24, domenica 25 febbraio

DOVE: Acqui Terme .

CARNEVALE ACQUESE

Due giorni di festeggiamenti ad Acqui Terme per celebrare il Carnevale. Sabato 24 febbraio, alle ore 15.30 gran Carnevale dei bambini "no al bullismo" (omaggio ai primi 200 bambini) ingresso gratuito, prenotazione obbligatoria al 3891419526. Alle ore 21.30 Gran Galà in maschera, con ingresso gratuito a tutti i personaggi mascherati (prenotazione obbligatoria al 3891419526), ed elezione della Reginetta 2018 del Carnevale con premiazione delle migliori maschere e del gruppo più artistico. Domenica 25, alle ore 11 nella Piazza della Bollente, Cerimonia della Scottatura del Re e della Regina del Carnevale Acquese e alle ore 12, in Piazza Italia, consegna delle chiavi della città Re e della Regina del Carnevale Acquese. Nel pomeriggio sfilata di carri allegorici e gruppi mascherati con partenza dal Piazzale Don Dolermo (ex Caserma C. Battisti).

INFO: tel. 389/1419526
www.carnevaleacqui.it - fb @carnevaleacquese

Lunedì 26, martedì 27 febbraio

DOVE: Alessandria .

PUCK - RASSEGNA DI TEATRO PER LE NUOVE GENERAZIONI

La città di Alessandria, in collaborazione con la Fondazione Piemonte dal Vivo e la Compagnia Teatrale Coltelleria Einstein, presentano "Puck - Rassegna di teatro per le nuove generazioni", una serie di spettacoli dedicati per la scuola d'infanzia, la scuola primaria 1° ciclo (classi 1° e 2°), la scuola primaria 2° ciclo (classi 3° - 4° - 5°) e la scuola secondaria di 1° grado (medie) e di 2° (superiori). Lunedì 26 febbraio 2018 ore 10 "BRANCO DI SCUOLA" - Una semplice storia di bullismo, a cura di Nonsoloteatro. Martedì 27 febbraio 2018 ore 9 e ore 11 "IL LIBRO DELLE FANTAPAGINE", a cura di Il Melarancio. Le rappresentazioni teatrali si svolgeranno presso la Sala Ferrero del Teatro Comunale di Alessandria (viale della Repubblica). Costo biglietti 6 euro.

INFO: Tel. 347/4681769 - fax 0131 1924142 - coltelleria_einstein@tin.it
www.coltelleriaeinstein.it

Siamo **Carlotta** e **Matteo** e nell'accogliervi vi condurremo in un percorso gastronomico atto di prodotti tipici e piatti della cucina piemontese preparati come da antica tradizione per non dimenticare i sapori di un tempo.

- Cucina tipica piemontese
- Hamburger di carne fresca
- Agnolotti di stufato fatti da noi, come a casa di nonna Carla
- Prodotti del territorio
- Salumi e formaggi nostrani
- Birre artigianali
- Vini di qualità...

Novità: Pesce fresco

Frittura di pesce
Tagliolini limone e pepe alle vongole veraci

Via Dante Alighieri, 89 - Alessandria
Mangiamandò
Tel. 348.7444725 - 329.8745524

PROSEGUE DA PAG 8

• **HOME TEATRE** della Sony ampli sinto dvd, casse a piantana 5 1, ingresso tv, audio, come nuovo vendo Euro 140 visibile a Novi Ligure Tel. 339 4998744
• **6 DISCHI 33 GIRI CLASSICI** Verdi, Rossini, Luciano Tajoli, opere liriche eseguite dal Corpo Mus. dell'Aeronautica Militare. Condizioni perfette, vendesi 20Euro cadauno. Tel 3668191885
• **TASTIERA MUSICALE** Gm ancora nuova con incorporato lettore cd e floppy disk vendo Euro 300 Tel. 338 8428894
• **BASI KARAOKE** aggiornatissime. Oltre 140.000, X Tastiere o Computer uso professionale o domestico tutte in ordine alfabetico vendo 60 Euro Tel. 3407365074
• **DISCHI IN VINILE 45 33 GIRI LP STEREO 8** spartiti, stereo8 COMPRO anche senza copertina e in blocchi. TEL. 3772830342 (ore 20)
• **FISARMONICHE** usate cerco in acquisto da privato Tel. 338 4872975
• **DISCHI VINILE** in vendita, periodo anni 60 /70 / 80 - musica disco, rock, italiana e altro 33 / 45 giri (vendo tutta la collezione completa) 339 8512650
• **CERCO GIRADISCHI** solo marca Philips con amplificatore sul coperchio e piccolo radioregistratore a 2 cassette degli anni 90 offro Euro 30 Tel. 334 3151640
• **RADIO MIVAR** anni 70, funzionante, vendo Euro 100. Tel 347 8536077

Riviste, libri & fumetti

• **TEX** anno 1970 in avanti, dal 223 al 554 e tex album speciale dall' 1 al 20 prime serie originali vendo Tel. 349 7661672
• **RIVISTE** national geographic anno 2000-2001 completo, 1999 e altri in blocco vendo Euro 70 oppure singoli pezzi euro 2 Tel. 340 2490858
• **ENCICLOPEDIA** universale nuova vendo Euro 100 Tel. 0144 715116 - 3382003044
• **GIORNALI FUMETTI RIVISTE CARTA** GIORNALINI FOTOROMANZI compro e svuoto da case. TEL. 3772830342

Sport

• **SCARPONI SCI LANGE** competition 120 LF blu/azzurro mis. (8,5 - 41,5 Europa) unisex, mai usato vendo Euro 60 Tel. 346 6842830
• **BICI UOMO MAINA** freni a filo anni 60, conservata, gommata, leggerissima usabile subito vendo Tel. 338 1852724
• **BICICLETTA** da corsa marca Colnago Masterpiù in ottime condizioni, solo da sostituire i tubolari vendo per info e prezzo telefonare al 340 7965071
• **BICI GRAZIELLA** conservata ruote 20" per collezionista, azzurra tenuta benissimo vendo Euro 60 Tel. 338 1852724
• **BICI OLMO** da corsa, rossa, modello peloso, montata campagnolo, anno 80/90 tutta originale, usata poco, talaio 50 occasione vendo Euro 900 tratt. da vedere. Tel. 0131 221507
• **BICI DA CORSA** cerco dal 1900 al 1980.sono un appassionato di ciclismo. telefono 3384284285
• **BICI DONNA RUOTE 24** rossa scuro, copertoni nuovi con cestino marca Atala tipo Olanda perfetta vendo Euro 60 Tel. 338 1852724
• **BICI PELOSO** anni 70, 6 marce, camp record, completo corone 52/42 vendo Euro 600 tratt. Tel. 333 1502637
• **PANCA** addominale nuova mai usata vendo Euro 100 Tel. 347 8536077
• **BICI UOMO RUOTE 26** anni 60 freni a filo conservata, manubrio stretto tipo sportivo vendo Euro 50 tratt. Tel. 338 1852724
• **BICI DONNA** grigio metallizzato cestino, usabile subito bella senza cambio vendo Euro 50, bici donna bicolore telaio alluminio usabile subito con cambio vendo Euro 60 Tel. 338 1852724
• **COMPLETO DA SCI** giacca e pantalone uomo e donna tuta ragazzo usati solo una volta vendo Tel. 338 6544523
• **BICI FRENI A BACCHETTA** n 1 conservate e revisioante marca Legnano vendo una Euro 60 gomme e freni ok una freni a filo uomo e una freni a filo donna Tel. 338 1852724

Varie

• **BIDONE** aspira tutto, nuovo, vendo Euro 40. Tel 347 4589950
• **VALIGIA 'SAMSONITE'** come nuova 75x50x19 con tasca interna con cerniera vendo Euro25. tel. 0131237031
• **PARRUCCHIERE A DOMICILIO** Servizio di parrucchiere professionale new hair stilist con esperienza si propone per il domicilio. Tel per contatto immediato dell'interessato. 393-0256647

Viaggi

• **VALIGIA RONCATO** anni 80 (cm 64 x 44 x 20) senza rotelle, color grigio, con chiusura a zip, elastici interni e scomparto interno. Usata poco, vendesi 50Euro. Tel 3668191885

Elettronica

PC, software & videogiochi

• **MODEM** Telecom Alice Gate 2 plus (no wi-fi), completo di accessori, in ottimo stato, vendo euro 20. Tel. 334 9252680 - 0143 80223

Elettrodomestici & telefonia

• **FRIGORIFERO NAONIS/ZANUSSI H.80** H.80 X L 53 X P 55, con cella freezer, colore bianco, perfettamente funzionante, visibile in Alessandria zona pista, vendo euro 35 Luisa Tel. 347-5973254
• **ASPIRAPOLVERE** COLOMBINA "DE LONGHI" 1500w vendo Euro40. tel.0131237031
• **FRIGORIFERO** Ignis vendo Euro 50,mis. 120 x 60 x 60, frigo porte mis. 140 x 60 x 40 vendo Euro 60 Tel 347 4589950
• **CELLULARE TOUCHSCREEN** Htc Hero A6262, sistema operativo Android display difettoso da riparare (metà inferiore insensibile al tocco).Vendesi con accessori a 50Euro. Tel 3668191885
• **PIATTO LENCO** , piastra Pioneer, amplificatore, mixer, proiettore Super 8, lettori cd, impianto radio auto Alpine, radio, telefoni cellulari Motorola, lampada alogena ecc. tutto funzionante, alcuni con scatole originali. vendo in blocco. info al 3398512650
• **SMARTPHONE SAMSUNG GALAXY S8** con 2 mesi di vita causa doppio regalo, il telefono e in ottime condizioni, dispongo di scontrino per la garanzia, preferisco lo scambio a mano, vendo Tel. 334 1670133
• **MACCHINA CAFFE' GAGGIA** macinacaffè separato base in plastica con cassetto vendo Euro 20 Tel. 328 8265508
• **GRATTUGIA** Gratì Ariete, mai usata causa doppio regalo vendo Euro 20 Tel. 328 8265508
• **LAVASTOVIGLIE** da incasso mis. standard mis. 58 x 62 indesit A 11lt, perfettamente funzionante vendo Euro 100 Tel. 346 6842830
• **CONGELATORE REX** cassetti lt. 110 come nuovo mis. 85x55x60 prodotto in Italia vendo Euro 90 Tel. 328 8265508 ore pasti
• **FRIGORIFERO** Zanussi Electa lusso usato, lt.170, con frizer, Kg.12, 53x53x110 vendo Euro 70. tel. 0131 237031

Foto & video

• **20 DVD CARTONI** Marvel, l'uomo ragno, xmen nuovi con custodie vendo Euro 30 cad Tel. 338 8292462
• **TELESCOPIO** piccolo ma potente, per avvicinarsi all'astronomia, autocostruito, con piedistallo in legno per osservazione lunare e terrestre vendo Euro 100 tratt No perditempo. Tel. 334 3151640
• **SERIE** dell'incredibile Hulk anni '80 in DVD con tutte le stagioni. Vendo Tel. 334 3151640

DIALESSANDRIA.IT

Motori

Auto accessori

• **4 CERCHI IN LEGA** 16" per Polo in ottimo stato vendo Euro 170 Tel 331 7168835
• **4 GOMME** Nexnen mis. 195/55/R16 estive all' (0% vendo Euro 100 Tel. 327 4554113
• **4 GOMME** da neve marca Continental con cerchi in ferro, usate poco per cambio macchina mis. 195/60/ R15T vendo Euro 150 Tel. 339 1212482
• **CATENE DA NEVE** nuove vendo. Misure: 165/45/15 - 190/55/365 - 175/70/13 - 175/85/15. vendo Euro 100 Tel 347 8536077
• **RUOTA DI SCORTA** mai usata, 135 R 13. Vendo Euro 50. Per info tel 0384804944
• **4 GOMME QUATTRO STAGIONI** 4 gomme quattro stagioni 80%. codice 135 80 R 13. marca polaris. Vendo Euro 120. Tel 0384804944
• **PORTABAGAGLI** universale, nuovo, mai usato vendo Euro 80. Tel. 347 8536077
• **GOMME INVERNALI** quattro gomme termiche Michelin Latitude Alpin 235/65/R17 104H M S del 2016 in perfetto stato come nuove a euro 95 cad. Luisa Tel. 3475973254
• **AUTORADIO MARCA MAJESTIC** con cd, dvd 40w, usb, vendo Tel. 331 9898096
• **4 GOMME INVERNALI** Dunlop invernali termiche M S 235/60/R17/102H M S in ottimo stato vendesi a Euro 50 cad. tel 3356754451
• **RUOTINO DI SCORTA** mai usato, TI 05/70R14. Vendo a Euro 50. Tel 0384804944
• **CERCHI IN LEGA** da 18 Mercedes Gls Sport ultimo modello originali nuovi, possibilità con gomme Tel. 338 4872975
• **4 GOMME** per auto invernali mis. 185/65/R15 con cerchioni vendo Tel. 339 4611574

Auto acquisto

• **CERCO IN ACQUISTO** Fiat Fiorino pickup o simile a modico prezzo Tel. 348 0683583

Auto & moto d'epoca

• **ACQUISTO MOTO D'EPOCA** qualunque modello anche Vespa, Lambretta in qualunque stato anche per uso ricambi. Amatore massima valutazione. Tel. 342 5758002
• **INNOCENTI MINI MINOR** MK2 anno 1969, km 53000, documenti originali, secondo proprietario, revisione 10/18, vendo a prezzo dopo visione Tel. 366 4331957
• **AUTOBIANCHI A 112** junior elegant elite abarth, qualsiasi modello, cerco, massima valutazione Tel. 366 4331957
• **MERCEDES 190E** a benzina anno 89, full optional, nera, cerchi in lega, gomme nuove, conservata come nuova vendo Euro 4700 Tel. 339 1159346
• **PIAGGIO SI 50CC** unico proprietario, grigio metallizzato, con librettino originale, cinghia e massette nuove, molto molto bello, usabile subito Tel. 338 1852724
• **SANTAMARIA** tigrotto sport 1961 con libretto funzionante tigrotto sport 1962 no libretto smontato ricambi vari 1000 euro tratt. 014380223 334 1915672
• **MOTORINO** Garelli 50cc anno 1970, molto bello con libretto e con valigette originali vendo Tel. 389 1931156

Auto vendita

• **BMW 120 ELEGANCE** anno 2005 grigio metallizzato vendo Euro 4000 Tel. 338 6989326
• **VENDO AUTOCARRO NISSAN VANETTE CARGO** anno 1997, 2.3 d, gasolio, revisione del 06/2017, buone condizioni Euro 1.600,00 poco trattabili Alessandria. Tel 338 3499205
• **FIAT 500 1.3 MTJ** 95cv, anno 09/13, km 62000, unico prop, vendo Euro 5000 tratt. Tel. 334 1670133 no mail solo contatto tel.
• **JEEP CHEROKEE 2.5** td, anno 2003, full optional 4 x 4, in ottime condizioni vendo Euro 5200 tratt. Tel. 339 1159346
• **FIAT PANDA** 750 young perfetta, km 100000, vendo a prezzo di realizzo Tel. 3384806565

Camper, roulottes & acc.

• **ACQUISTO VEICOLI** un po' di tutto, veicoli a motore e moto-camper -motocoltivatori ecc- Tel. 333 4569391
• **CAMPER** acquisto solo se a prezzo affare astenersi perditempo-casale monferrato- cell 333 4569391-ezioanto@hotmail.it

Macchinari agricoli

• **ACQUISTO MOTOCOLTIVATORI, TRATTORINI TAGLIA ERBA** solo da privati, astenersi perditempo, Tel. 3334569391
• **CERCO ATOMIZZATORE** POMPE,ARATRI 2 FETTE ED ALTRO.DA DESTINAZIONE ESTERO. TEL. 329 0303041-
• **BARRA FALCIANTE** lama 1mt, usata poco, revers. a fresa come nuova, vendo Euro 450 ore pasti Tel. 0131 221507

MOTORI

Auto elettriche: sogno proibito

Il mercato delle auto a batteria ha registrato una crescita del 38% ma la quota di mercato è ancora molto bassa: lo 0,1%. Tante le cause: la scarsa autonomia, i lunghi tempi di ricarica delle batterie, i pochi punti di ricarica, la quasi inesistente possibilità di ricaricare le batterie nei condomini e soprattutto i prezzi che restano proibitivi. Tuttavia a livello infrastrutturale qualcosa si sta muovendo e sono state installate alcune centinaia di colonnine pubbliche per coprire buona parte della rete autostradale. Fra le più vendute, la Smart Forfour, la Volkswagen Golf e la Volkswagen e-UpMotore, la Citroën C-Zero, la BMW I3, i modelli Tesla, la Renault Zoe e la Nissan Leaf. I prezzi vanno da un minimo di 24.656 euro fino a oltre 100.000 euro.

- **TRATTORE LANDINI 6550** due ruote motrici, 38 km/h (veloxdrive), impianto aria condizionata nuovo, 3 distributori idraulici, completamente funzionante. Euro 6500 . tel 3383160876
- **BANCO DA LAVORO** orefice o altro, in legno con piano formica, più due cassetti , utilissimo, robusto, ottima convenienza. Tel. 339 4611574
- **TRATTORE GOLDONI** 45cv 4 rm, fornito di pala sigma solo 560 ore di lavoro vendo a prezzo affare Tel. 331 3402866
- **TRATTORE TIGORNE** Carraro 70cv 4rm, grosse uguali, poche ore di lavoro, vendo a prezzo affare Tel. 331 3402866
- **TRATTORINO** taglia erba 13cv con raccoglitore vendo Euro 650 , taglia carica erba non funzionante vendo Euro 450 Tel. 348 0683583
- **SPAZZANEVE** a turbina marca Jonsered ST2109E (hp 9, cc cm 318, 4 tempi, 2000 giri/min, funzionamento a benzina) anno 2012, usato poco, come nuovo. Prezzo su richiesta, vendo Tel. 340 7965071
- **CERCO ATREZZI AGRICOLI** IMBALATRICI, FRESE, TRINCIE, RIMORCHI, SEMINATRICI MAIS,ED ALTRO PER ESPORTAZIONE (EXSPORT) TEL-329-0303-041.DEJAN.

SOCCORSO STRADALE
AMANDOLA TERESIO
Tel. 0144 79157
AUTO - OFFICINA - CARROZZERIA
Vendita usato garantito veicoli commerciali e auto

Compravendita autovetture - veicoli commerciali usati di vari anni e modelli cassonati fissi, ribaltabili, frigoriferi, fuoristrada, Piaggio Porter di vari modelli tutti i veicoli verranno consegnati con revisione effettuata e garanzia.

ALCUNE DELLE NOSTRE OCCASIONI

Nissan CABSTAR
Ribaltabile trilaterale 3000cc Turbo

Piaggio Porter
Ribaltabile 1000cc benzina

Piaggio Porter
Cassone fisso 1000cc benzina

Fiat STRADA
1900cc diesel

Autovetture usate di vari tipi a partire da € 600
Tutti i veicoli verranno consegnati con revisione effettuata e garanzia
Via Martiri della libertà n.1 (angolo Piazza Monteverde) - Bistagno (AL)
Tel. 014479157 - amandola@libero.it

- **ROTER** forrigo m. 2,70, rimorchio q.li 70 con libretto q.li 50, aratro bordin x trattore 100-120 disco mt. 3, fresa m. 0,80 benzina, trattore Stayer 8120 vendo Tel. 328 8155999

Moto & accessori

- **RICAMBI NUOVI** e usati per Gilera '98 Giubileo, vendo. tel. 334 9252680 - 0143 80223
- **SUZUKI INTRUDER 1500** anno 99, km 22000, incluso nel prezzo borse laterali, cavalletto alzamoto vendo Euro 4000 Tel. 348 5153489
- **ACQUISTO MOTO. ANCHE NON FUNZIONANTI,** Tel. 0142 940180

Nautica & subacquea

VENDO BARCA HELLAS PARADISE Completamente funzionante e in ottime condizioni carrello tutto compreso di libretto documenti e tutto.

Marca: Hellas
Modello: Paradise
Anno: 1996
Lunghezza: 5,7 m
Larghezza: 2,2 m
Installazione motore: fuori bordo
Numero motori: 1
Marca, modello, potenza (Motore): Mercury, 75erl, 75
Carburante: Benzina
Ore motore: 182
Cilindri motore: 3
Per ulteriori informazioni o foto contattatemi al 3342928087 (preferibilmente via whatsapp o sms)
Prezzo 7000 €

AMF - 41493/01/18

Lavoro

Assistenza anziani

SERVIZIO BADANTI
ANCHE 24 ORE
ABC Sicura
ALESSANDRIA - VIA RATTAZZI, 51
TEL. 0131.481965
ABC Sicura - 28660/11/14

- **CERCO LAVORO** come addetto alle pulizie, trasporto anziani (per visite mediche, per eventuali spese e varie), codista agli sportelli. Massima serietà e puntualità- Orari diurni e serali. Fausto 348 - 7362106.
- **SIGNORA MOLDAVA** cerca lavoro come assistenza diurna, colf, pulizie, zona Ovada, Novi ligure, astenersi perditempo Tel. 320 7629455
- **BADANTE** uomo 49 enne referenziato con esperienza ventennale cerca lavoro fisso diurno, notturno, ore pasti Tel. 347 8059496
- **BADANTE UOMO** piemontese, referenziato, 50 anni, lunga esperienza nelle malattie di Alzheimer cerca lavoro come assistenza malati anche con vitto e alloggio. Tel. 345 0379748
- **BADANTE SIGNORA** 44 enne referenziata con esperienza decennale cerca lavoro, Tel. 347 0551924 ore pasti
- **CERCO LAVORO** come badante, pulizie a ore, quando libera anche per notti Tel. 380 1418383
- **SIGNORA RUSSA** 65 anni cerca lavoro come badante con esperienza da 13 anni, referenziata, 24 su 24, anche diurno, notturno, sono seria, socievole, precisa, sono anche una brava cuoca, faccio le punture e so misurare la glicemia Tel. 320 1987644
- **SONO UNA RAGAZZA** di 29 anni cerco lavoro come badante, assistenza anziani pulizie, lavapiatti in ristoranti e baby sitter Tel. 327 8339934

Colf & baby sitter

- **ONESTA , SERIA** affidabile ragazza 40 enne, sarda, amante della pulizia, cerca lavoro come a ore, no fissa presso distinta famiglia in Alessandria, Felizzano, no uomini, no badante massima serietà Tel. 346 5339011

NUOVO GARAGE 61
DI SCARNO MARCO
Via Giuseppe Romita, 85, 15011 Acqui Terme AL, Italia - Tel. 0144.440669

Vendita vetture nuove, specializzato Audi e Volkswagen. Vetture usate di tutte le marche.
Acquisto diretto da privati.
Finanziamenti personalizzati, su tutte le vetture disponibili, direttamente in sede
www.nuovogarage61.com

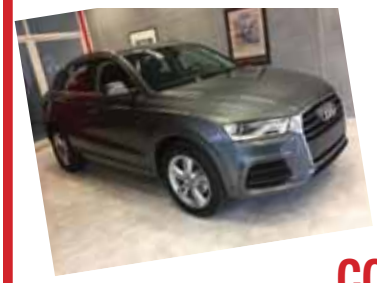

CONCESSIONARIA AUTO
Compravendita di auto nuove e usate ad Acqui Terme
Dal 2010 Nuovo Garage 61 propone la vendita di auto nuove e usate, con particolare riferimento a modelli Audi e Volkswagen.
La disponibilità e professionalità del personale vi sarà di aiuto nella scelta della vostra nuova auto.

- **43 ENNE** cerca lavoro come badante, baby sitter, stiratrice, aiuto bar, colf, imprese di pulizie, operaia, lavapiatti, dama di compagnia, in Alessandria, non automunitaTel. 393 4303700
- **ITALIANA 48 ANNI** seria e puntuale cerca urgentemente lavoro come badante pulizie, in Alessandria Tel. 366 1541248
- **CERCO LAVORO COME** pulizie, lavapiatti, baby sitter, badante, marketing, seria, onesta, puntuale, solo al mattino Tel. 348 8342134

Lavoro cerco

DOG SITTER Cerchi una persona di fiducia che si prenda cura del tuo cane? Non hai abbastanza tempo per farlo felice? Marcello, dog sitter con esperienza, fa al caso tuo! Contattami per un primo incontro senza impegno. Disponibile per somministrazione terapie e accompagnamento visite. Per cani di tutte le taglie! **Tel. 366 2352411**

MR - 41621/03/18

- **SIGNORA RUMENA** con esperienza di 3 anni presso una famiglia italiana, cerca lavoro come badante di giorno, domestica, baby sitter, tuttofare, Alessandria e zone limitrofe. Tel. 353 3287936
- **39 ENNE ITALIANO** automunito cerca lavoro come tutto fare, magazziniere, fattorino, giardiniere, custode cascine, fattorie animali, disposto subito, massima serietà Tel. 329 7858099
- **ABILE** STIRATRICE A DOMICILIO CON PROPRIO FERRO Tel. 348 77 28 655
- **FALEGNAME ESEGUE LAVORI** di muratore, imbianchino, carpentiere, ripristino porte, finestre, persiane, mobili, tapparelle, riparazioni serramenti, posature pavimenti in legno, verniciatura, ecc... Prezzi onesti. Ad Alessandria, Tel 329 4073916
- **IMBIANCHINO** italiano economico eseguo lavori di tinteggio pareti, lavori puliti, prezzi eco tra i 2 e i 3 euro al Mq. Lavori molto puliti, precisi ed economici Tel 3477934855
- **MI PRENDO CURA** dei vostri bambini presso il mio domicilio anche a ore, possibilità orari personalizzati, tempo permettendo, attività all'aria aperta, contatto con natura e animali Tel. 331 1028640
- **RAGAZZO TUTTO FARE** elettricista, termoidraulico e piccoli lavori di muratura Tel. 393 7014647
- **ITALIANO SERIO 63 ENNE** offresi per mezza giornata in zona Valenza e dintorni come aiuto cucina, assistenza anziani, no perditempo Tel. 377 1861224
- **DONNA ITALIANA** 60 anni cerca lavoro per stirare o piccoli lavori domestici per anziani, automunita, massima serietà Tel. 349 5084116
- **SIGNORA ITALIANA 40 ENNE** seria cerca lavoro come operaia, pulizie case, uffici scale, 6/h , assistenza anziani,no altro, no notturno, in Alessandria, no anonimi, no perditempo Tel. 347 8619965
- **DISPONIBILITA' IMMEDIATA** per lavori di giardinaggio, piccoli lavori di ristrutturazione, verniciatura, imbiancature, piccoli lavori domestici, no perditempo Tel. 340 8104950 Roberto
- **RAGAZZA** italiana diplomata in ragioneria cerca lavoro come impiegata. Chiamare solo se interessati. No perditempo Email: chiara198877@yahoo.com
- **SIGNORA 42 ENNE** italiana seria, cerca lavoro come barista con esperienza, no cameriera, pulizie scale, uffici, case, a 5Euro solo mattino, no serale, automunita, Alessandria e zone limitrofe Tel. 348 0461240
- **GIARDINIERE DI PRIMA CLASSE** con oltre 30 anni di esperienza offresi per qualsiasi lavoro di giardinaggio, anche impianti di irrigazione o di semplici tagli di erba. Sono in grado di mantenere il tuo giardino portandolo in alto livello con prezzi modici. Chiamami al 338 6736328 Sandro
- **CERCO LAVORO** come giardiniere, portinaio, custode, corriere, lavapiatti, tutto fare. Tel. 331 9898096 / 391 3964008
- **RAGAZZO 40ENNE CERCA LAVORO** di qualsiasi tipo purchè serio, disponibile a trasferirsi ovunque Tel. 0141 215696 / 393 2663939
- **TUTTOFARE** italiano, serio, fidato, simpatico, amante degli animali, volenteroso e automunito offresi per qualsiasi tipo di lavoro anche saltuario, per piccoli lavori di casa come falegname, elettricista, idraulico, giardiniere, imbianchino, ecc. anche per accompagnamento con macchina propria e turni notturni. Disponibilità immediata, massima serietà. Tel 338 6736328 Sandro.

Concessionaria Renault **AUTOZETA**

Tel. 0131 345941
e-mail: info@autozeta-al.it

NUOVI LOCALI: Via dell'Artigianato n° 6 - Zona D3 - Alessandria

NUOVA RENAULT MEGANE SPORTER ENERGY INTENS DCI 110 KM 0
€ 20.700,00

RENAULT TWINGO SCE 65 CV EURO 6
KM 0
€ 10.700,00

TRAFIC CONFORT 9 POSTI 1.6 DCI TWIN TURBO 125 CV
KM0
€ 24.800,00

RENAULT CLIO ZEN 1.2 75 CV 5 PORTE
KM 0
€ 11.600,00

NUOVA RENAULT CLIO ZEN ENERGY 1.5 DCI 75 CV S&S EURO 6 KM 0
€ 13.150,00

RENAULT KANGOO ZE
AZIENDALE
€ 13.900,00

RENAULT CLIO WAVE 1.5 DCI 75 CV
KM 0
€ 12.900,00

KADJAR ZEN 1.5 DCI 110 CV KM 0
€ 23.500,00

RENAULT CLIO ZEN ENERGY 1.5 DCI 90 CV
KM 0
€ 13.900,00

RENAULT MEGANE 8V EDC ENERGY INTENS DCI 110 CV
KM 0
€ 21.150,00

DACIA DUSTER 1.5 DCI 110 CV 4X2 AMBIANCE
KM 0
€ 14.800,00

RENAULT CAPTUR TCE 12V 90 CV S
KM 0
€ 16.100,00

CLIO SPORTER 1.5 DCI 75 CV KM 0
€ 14.500,00

DACIA DUSTER 1.5 DCI 110 CV 4X2 LAURÉATE
KM 0
€ 15.950,00

RENAULT KADJAR DCI 130 CV 4X4 ENERGY INTENS
KM 0
€ 26.500,00

RENAULT SELECTION, LA TUA NUOVA AUTO USATA A PARTIRE DA € 99* AL MESE.
2 ANNI DI GARANZIA E ASSICURAZIONE FURTO INCENDIO INCLUSI.

RENAULT selection FEBBRAIO, IMPERDIBILE MESE DELL'USATO GARANTITO RENAULT.

* Esempio di finanziamento anticipo 3.330 €, importo totale del credito € 4.680, 72 rate da € 99,04 comprensive, in caso di adesione, di Finanziamento Protetto e Pack Service a € 449, che include 2 anni di assicurazione Furto e Incendio Renasic e l'estensione della garanzia legale di ulteriori 12 mesi. Importo totale dovuto dal consumatore € 7.131; TAN 8,49% (tasso fisso); TAEG 12,83%; spesa istruttoria pratica € 300 + imposta di bollo a misura di legge; spese di gestione pratica e incasso mensili € 3. Salvo approvazione FINRENAULT. Informazioni sempre di base sul credito ai consumatori disponibili presso i punti vendita della Rete Renault convenzionati FINRENAULT e sul sito www.finren.it; messaggio pubblicitario con finalità promozionale. È una nostra offerta valida fino al 30/04/2013.

DRIVE THE CHANGE

RENAULT

PNEUMATICI arrighini

Servizio gomme e Meccanica attivi 24 ore su 24

Tagliando Multimarca
Meccanica Generale
Diagnosi Computerizzata
Manodopera Ricambi
Accessori di qualità
Servizio Climatizzazione
Vendita e Assistenza Gomme

Strada Statale per Voghera, 54 - Tortona
Tel. 0131 862084

CASE & IMMOBILI

Sostituzione degli infissi: chi si accolla la spesa tra inquilino e proprietario?

"Ho preso in affitto un seminterrato ad uso ufficio/laboratorio. Premetto che abbiamo accettato di prenderlo così com'era, gli infissi non erano un granché ma pensavamo comunque che potessero "svolgere" la loro funzione. Sono passati 3 anni e abbiamo continui disagi, quando piove entra l'acqua, altrimenti polvere e terra, alcune finestre non si chiudono, i vetri sono sottili e d'inverno si gela. Ci siamo accollati ripetute spese di manutenzione, ora la manutenzione non serve più, l'unica soluzione è la sostituzione. Mi sa dire se la spesa spetta a noi o al locatario?"

In materia di locazioni, le spese per la sostituzione degli infissi eccessivamente usurati competono al locatore, a norma dell'articolo 1576 del Codice civile. Il proprietario infatti deve eseguire, durante la locazione, tutte le riparazioni necessarie, ad eccezione di quelle di piccola manutenzione che sono a carico del conduttore. Solo ove si dimostri che il deterioramento dipenda da omessa manutenzione (ordinaria) da parte dell'inquilino o da un uso anomalo di essi, quest'ultimo è tenuto alla sostituzione a sue spese.

• **PERSONA SERIA CERCA LAVORO** Mi rendo disponibile per lavori di pulizie generiche, commissioni a bisognosi, volantinaggio. NO VENDITA. 3498417061 o 0131-233481

• **CERCASI LAVORO** come Autista Privato Patente B disposto a trasferimenti , esperienza di 50000 KM. ANNUI . Se interessati tel al 347-3323376

• **CONTRO LA CRISI** si effettuano ristrutturazioni e tinteggiature di qualità di alloggi e case con esperienza trentennale e mano d'opera italiana, preventivi gratuiti Tel. 334 8777023

• **SIGNORA CERCA** lavoro come baby sitter, compagnia anziani, spesa, piccoli lavori domestici, stiro al proprio domicilio. Tel. 388 3014247

• **CERCO LAVORO COME MAGAZZINIERE** volantini, facchino, operaio, fattorino, scaffalista, disposto a turni anche notte, no patente, cat protette, Tel. 347 5613744

• **RAGAZZO ITALIANO** si offre per piccoli lavori di imbiancatura, alloggi, garage, ecc. Prezzi modici, preventivo gratuito. Tel. 392 0604734

• **42 ENNE** cerca lavoro come autista di camion o altro mezzo munito, patente CE e CQC, carta tachigrafica aggiornata, disposto subito, massima serietà Tel. 334 8860944

Lavoro offro

RICERCHIAMO 4 GIOVANI ASPIRANTI CONSULENTI COMMERCIALI

DA INSERIRE IN UNA REALTÀ SOLIDA COMPETITIVA E CHE OFFRE PROSPETTIVE DI CRESCITA PROFESSIONALE. TUTORING FORMATIVO, INCENTIVI, DIARIA GIORNALIERA E AUTO AZIENDALE.

PER PARTECIPARE AL PROCESSO DI SELEZIONE TELEFONARE ALLO 0131 1925615

SD - 41555/03/18

Lezioni private

• **LEZIONI PER SCUOLE MEDIE E SUPERIORI** Ex insegnante offre lezioni di italiano, latino, francese, filosofia per scuole medie e superiori a prezzi modici Tel. 333 9746841

• **DOCENTE** impartisce lezioni di Italiano, Storia, Filosofia, a studenti scuole medie e superiori. Anche a domicilio. Prezzi modici. Tel. 346 037 3665

• **GIOVANE RAGAZZA ITALIANA** diplomata in ragioneria e con esperienza pluriennale nella mansione, esegue ripetizioni dalle elementari alle superiori di tutte le materie, comprese Economia aziendale, Diritto, Inglese e Francese. solo se interessati Email: chiara198877@yahoo.com, no perditempo.

• **INGLESE E FRANCESE** lezioni private per ragazzi, offresi esperienza e serietà solo 12 Euro/h Tel. 339 5609550

• **INSEGNANTE** di ruolo scuola media disponibile a domicilio per lezioni private in tutte le materie (medie superiori). Tel. 338 5919884

• **TUTORAGGIO PER TESI DI LAUREA** Docente di materie letterarie e psicopedagogiche si mette a disposizione degli studenti bisognosi di supporto per elaborare tesi di laurea o ricerche di qualunque tipo. Tel. 333 9746841

• **EX INSEGNANTE** lingue straniere impartisce lezioni di inglese/francese a studenti scuole medie superiori, lezioni personalizzate per adulti e support per tesi di laurea, prezzi modici. Tel. 338 8731016

Servizi

Macchine & attrezzature

• **GENERATORE DI CORRENTE** Mg 2500 2 kw e MF220 come nuovo vendo Euro 220 Tel. 339 1159346

• **GENERATORE** 10kw 220/380 motore ruggerini avviamento elettrico ottimo vendo Euro 1600 Tel. 339 4558823

• **POMPA AUTOCLAVE** seminuova vendo Euro 150 tratt. Tel. 347 4589950

Gratis

In regalo

• **MACCHINA** da cucire elettrica portatile senza tavolo cerco in regalo Tel. 320 1987644

PROSEGUE A PAG 22

PUOI TROVARE TUTTI GLI ANNUNCI ANCHE SU: DIALESSANDRIA.IT

ARTIGIANO EDILE

Ristruttura bagno completo a soli 3.800 €.
Smantellamento vecchie piastrelle, rifacimento impianto idraulico, fornitura e posa piastrelle, fornitura e posa rubinetteria e sanitari, si esegue qualsiasi Lavoro di muratura e carpenteria

Tel. 340.9185811 spedomaikol@hotmail.com

A.D. IMMOBILIARE

ZONA CRISTO

Edificio in corso di costruzione sito in via Luigi Longo (mini condominio max 10 alloggi) comodissimo ai servizi del quartiere e della città.

L'edificio è composto da 3 Piani più sottotetto da destinare all'ultimo piano con scale interne di collegamento.

Al 1° e 2° piano gli alloggi sono 3 di cui due con angoli e quello centrale solo affaccio a sud mentre al 3° piano gli alloggi sono 4 tutti collegati con scale interna al sottotetto.

Gli alloggi variano da una superficie minima di mq 67 ad una max di mq 120.

ALCUNI ESEMPI

1° piano mq 85 composto da soggiorno, cucina, camera matrimoniale con annesso bagno, cameretta + disimpegno e bagno, con affaccio su 3 lati con balconi **Euro134.500**

1° e 2° piano mq 67 composto da soggiorno, cucina, camera matrimoniale, cameretta e bagno principale, disimpegno e un ripostiglio, affaccio solo al sud su parco **Euro 99.000**

3°piano mq 68 più 60 mq di sottotetto composto da soggiorno cucina più bagno più camera **Euro 133.000**

3° piano Mq 54 più 60 mq di sottotetto composto da soggiorno cucina più bagno più camera **Euro 113.700**

Edificio in classe A con accorgimenti costruttivi di ultima generazioni: riscaldamento a pavimento, antenna satellitare, impianto fotovoltaico solare termico ecc.

Per info 340.7760040 - 389.8975741 - 328.9176897

SIAMOCASA Agenzia Immobiliare

"VALUTAZIONI GRATUITE E CONSULENZA FINO AL ROGITO NOTARIALE"

Sul nostro sito WWW.SIAMOCASA.IT puoi trovare il tuo immobile

FIAIP FEDERAZIONE ITALIANA AGENTI IMMOBILIARI PROFESSIONISTI

0131537172 – 3925690914

CORSO TERESIO BORSALINO, n. 30, ALESSANDRIA

Zona Scuola di Polizia, in piccola palazzina appartamento ristrutturato composto da ingresso, disimpegno, cucina abitabile, soggiorno, due camere, due bagni, ripostiglio, cantina e box auto. Riscaldamento autonomo e basse spese condominiali. APE: Classe D - Ipe 161,71 Kwh/m2 **Euro 95.000 - Rif. 13**

Zona Centro, alloggio di circa 85 mq, sito in un piccolo condominio che si trova all'interno del cortile. L'alloggio è composto da ingresso, disimpegno, corridoio, cucina, soggiorno, due camere matrimoniali, bagno, ripostiglio e cantina.APE: in fase di rilascio. **Euro 40.000 - Rif. 74**

Pecetto di Valenza, casa libera su due lati con giardino, tavernetta e cantina. L'immobile, di circa 100 mq, è così composto:al piano terra c'è l'ingresso sul disimpegno, il cucinotto, il soggiorno, due bagni e un ampio balcone/ terrazzino; al primo piano ci sono le due camere. APE: in fase di rilascio. **Euro 25.000 - Rif. 102**

Zona Pista, appartamento sito al quarto piano con ascensore e così composto: ingresso su disimpegno, soggiorno, corridoio, cucina abitabile, tre camere, bagno con doccia, locale lavanderia, due balconi, ampia cantina e ripostiglio per bici. C'è la porta blindata, i serramenti in pvc con i doppi vetri, le zanzariere e il climatizzatore. APE: in fase di rilascio. **Euro 125.000 - Rif. 99**

Zona Centro, l'appartamento, sito al primo piano, si trova vicino a Piazza della Libertà, è dotato di riscaldamento autonomo, condizionatore e infissi con il doppio vetro. Gli spazi sono così suddivisi: ingresso su sala, cucina abitabile, due camere, bagno, ripostiglio e due balconi. Spese condominiali basse. APE: Classe D - Ipe 119,20 Kwh/ m2. **Euro 49.000 - Rif. 72**

Castelceriolo, casa di circa 200 mq composta da due unità abitative attaccate e così suddivise: la prima, già abitabile, ha al piano terra l'ingresso, il cucinotto, il tinello e un soggiorno; al primo piano due camere e il bagno; la seconda ha al piano terra l'ingresso, la sala, la cucina e una camera; al primo piano ci sono tre camere e il bagno. Giardino di circa 200 mq e possibilità di utilizzo come soluzione bifamiliare. APE: Classe F - Ipe 264,79 Kwh/m2. **Euro 40.000 - Rif. 125**

Spinetta Marengo, villetta libera su due lati con cortile e giardino, disposta su più livelli e così suddivisa: al piano interrato c'è la cantina, il locale lavanderia e il box doppio; al piano terra c'è l'ingresso, un disimpegno, il soggiorno con il camino a legna, la cucina abitabile e il bagno; al primo piano ci sono due camere, il bagno con la vasca e un balcone; l'ultimo piano è il sottotetto comunico locale e bagno. APE: in fase di rilascio. **Euro 180.000 - Rif. 139**

Zona Piazza Genova, l'immobile si trova al terzo piano con ascensore, ha una metratura di circa 95 mq ed è composto da ingresso su disimpegno, corridoio, cucina abitabile, soggiorno, due camere, bagno, ripostiglio e due balconi. L'appartamento è tenuto molto bene, ha gli infissi in legno con il doppio vetro e la porta blindata. Riscaldamento autonomo. APE: in fase di rilascio. **Euro 110.000 - Rif. 87**

Iscr. ruolo mediatori AL - 255254 | http://www.tecnocasa.com/piemonte/alcnb | alcnb@tecnocasa.it

TECNOCASA® FRANCHISING NETWORK

Affiliato: D.N.J. s.a.s. - via Giuseppe Borsalino n. 29 - Alessandria

✆ 392.655.04.20 - 0131.262683

Cerchi lavoro? Inviaci il tuo curriculum alcnb@tecnocasa.it

Alessandria, Zona Pista e Villaggio Europa

- Zona Piazza Garibaldi, Rif. 6/P, 4 LOCALI in contesto signorile, sorge appartamento di generosa metratura in fase di ristrutturazione con possibilità di scelta capitolato. Classe: F - I.P.E.: 295,22 kWh/m2. **€. 165.000.**

- Zona Spinetta Marengo, Rif. 11/P, 3 LOCALI, piccola palazzina di nuova costruzione racchiude appartamento con riscaldamento autonomo, pavimenti in parquet, infissi in PVC doppio vetro, giardino privato e doppio box auto. Classe: B – I.P.E.: 78,59 kWh/m2. **€. 115.000.**

- Zona Piazza Genova, Rif. 7/P, 2 LOCALI, in ottimo contesto abitativo, sorge al sesto piano con ascensore, appartamento di recente ristrutturazione, con basse spese di gestione. Classe: F – I.P.E.: 235,66 kWh/m2. INV. ☹ EST. ☺ **€. 60.000.**

- Zona Centro, Rif. 30/P, 4 LOCALI, in contesto molto comodo, grazie alla vicinanza dei servizi del centro, sorge appartamento di 90 mq circa. Ingresso, cucina, sala, camera matrimoniale, cameretta, bagno con vasca. Classe: E – I.P.E.: 128,8 kWh/m2. INV. ☹ EST. ☺ **€. 65.000.**

- Zona Pista Vecchia, Rif. 8/P, 3 LOCALI, in ottimo contesto abitativo, molto tranquillo e comodo a tutti i servizi, sorge appartamento con box auto. Classe: G – I.P.E.: 352,43 kWh/m2 INV. ☹ EST. ☺ **€. 77.000.**

- Zona Piazza Garibaldi, Rif. 5/P, 3 LOCALI, In piccolo contesto abitativo, comodo per la vicinanza dei servizi del Centro, sorge appartamento dotato di riscaldamento autonomo. Classe: D – I.P.E.: 149,71 kWh/m2. **€. 36.000.**

- Zona Villaggio Europa, Rif. 38/P, 4 LOCALI, palazzo in paramano di sei piani, racchiude appartamento di generosa metratura parzialmente ristrutturato con predisposizione per aria condizionata e box auto. Classe: E – I.P.E. 222,67 kWh/m2. INV. ☹ EST. ☹. **€.120.000.**

- Zona Centro, Rif. 19/P, 4 LOCALI, sorge appartamento sito al quarto ed ultimo piano di un palazzo con ascensore impreziosito da infissi in PVC doppio vetro e possibilità di box auto. Classe: G – I.P.E.: 322,42 kWh/m2. INV. ☹ EST. ☹ **€. 75.000.**

- Zona Castelceriolo, Rif. 41/P, 4 LOCALI, in contesto molto tranquillo immerso nel verde, troviamo porzione di casa dotata di riscaldamento autonomo e giardino di 250 mq circa. Classe: E – I.P.E.: 161,21 kWh/m2. INV. ☹ EST. ☹ **€. 80.000.**

- Zona Borgo Rovereto, Rif. 9/P, 2 LOCALI, sorge al terzo piano con ascensore, bilocale in ottimo stato di manutenzione. Classe: D – I.P.E.: 173,53 kWh/m2. **€. 33.000.**

- Zona Pista Vecchia, Rif. 20/P, 4 LOCALI, a pochi passi da Corso IV Novembre sorge una piccola palazzina in contesto gradevole e comodo per tutti i servizi, appartamento completamente ristrutturato con serramenti in doppio vetro. Classe: D - I.P.E.: 155,54 kWh/m2. **€. 68.000.**

- Zona Piazza Genova, Rif. 2/P, 2 LOCALI, In comodo contesto abitativo, sorge appartamento in stato originale ben tenuto, composto da: ingresso, cucina abitabile, sala, una camera matrimoniale e un bagno con vasca. Classe: D – I.P.E.: 148,94 kWh/m2. **€. 39.000.**

- Zona Pista Vecchia, Rif. 12/P, 3 LOCALI, a pochi passi da Piazza Garibaldi sorge appartamento in fase di ristrutturazione con possibilità di scelta di capitolato. Classe: E – I.P.E.: 157,19 kWh/m2 INV. ☹ EST. ☺. **€. 90.000.**

- Zona Centro, Rif. 1/P, 4 LOCALI, A pochi passi da Piazza della Libertà, in contesto comodo e ben servito dai servizi del Centro, sorge al primo piano di una palazzina in buone condizioni di manutenzione esterna, munita di ascensore, appartamento di 80 mq circa. Classe: in fase di richiesta. **€. 30.000.**

- Zona Piazza Genova, Rif. 34/P, 2 LOCALI, molto vicino al Centro sorge al settimo piano in buone condizioni bilocale con bassissime spese di gestione. Classe: in fase di richiesta. **€. 38.000.**

- Zona Centro, Rif. 4/P, 5 LOCALI, in contesto signorile, palazzina d'epoca, grande appartamento ristrutturato all'ultimo piano con riscaldamento autonomo, pavimenti in parquet, infissi in doppio vetro e box auto. Classe: in fase di richiesta. **€. 350.000.**

- Zona Mandrogne, Rif. 50/P, CASA SEMINDIPENDENTE, casa su due livelli totalmente ristrutturata, con finiture di pregio e giardino. Riscaldamento autonomo, pavimenti in parquet e serramenti in PVC doppio vetro. Classe: F – I.P.E.: 291,42 kWh/m2. INV. ☹ EST. ☺ **€. 110.000.**

- Zona Piazza Genova, Rif. 3/P, 2 LOCALI, sorge in contesto comodo per tutti i servizi pubblici e commerciali, al terzo piano di una palazzina munita di ascensore, appartamento con due balconi e la cantina. Classe: E - I.P.E.: 228,11 kWh/m2. **€. 40.000.**

- Zona Pista Nuova, Rif. 32/P, 4 LOCALI, in piccolo contesto abitativo troviamo ampio appartamento con bassissime spese di gestione e un posto auto. Classe: C – I.P.E.: 105,35 kWh/m2. **€.88.000.**

- Zona Villaggio Europa, Rif. 37/P, 5 LOCALI, contesto immerso nel verde, sorge appartamento di generosa metratura con box auto e posto auto condominiale. Classe: F – I.P.E.: 153,79 kWh/m2. INV. ☹ EST. ☹ **€. 112.000.**

- Zona Piazza Genova, Rif. 14/P, 7 LOCALI, in ottimo contesto abitativo degli anni 60', sorge appartamento di generosa metratura. Impreziosiscono l'immobile tre balconi, cantina e box auto. Classe: D – 161,22 kWh/m2. **€. 150.000.**

- Zona Borgo Rovereto, Rif. 39/P, 3 LOCALI, in zona comoda a tutti i servizi, sorge appartamento composto da: cucina abitabile, due camere da letto matrimoniali, bagno dotato di vasca e ripostiglio. Classe: D – I.P.E.: 169,03 kWh/m2. **€. 38.000.**

- Zona Centro, Rif. 45/P, 4 LOCALI, vicino agli uffici finanziari, appartamento di generosa metratura, composto da: salone doppio, cucina abitabile, due camere da letto di cui una con cabina armadio, doppi servizi e due ripostigli. Classe: E – I.P.E.: 210,48 kWh/m2. **€. 95.000.**

- Zona Spinetta Marengo, Rif. 40/P, 10 LOCALI, In comodo contesto abitativo sorge casa indipendente su tre lati dotata di riscaldamento autonomo e giardino di circa 650 mq. Classe: G – I.P.E.: 390,97 kWh/m2. **€. 110.000.**

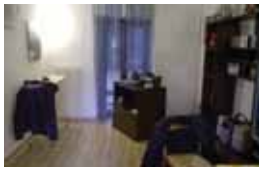

- Zona Centro, Rif. 35/P, 2 LOCALI, in piccolo contesto abitativo sorge appartamento completamente ristrutturato con possibilità di rendita annua munito di: riscaldamento autonomo, pavimenti in parquet e ceramica e infissi in PVC doppio vetro. Classe: E – I.P.E.: 245,53 kWh/m2. **€. 35.000.**

- Zona Centro, Rif. 26/P, sorge in contesto comodo per ogni servizio, appartamento completamente ristrutturato con basse spese di gestione e infissi in legno doppio vetro. La proprietà è munita di un posto auto. Classe: E – I.P.E.: 152,09 kWh/m2. **€. 39.000.**

- Zona Castelletto Monferrato, Rif. 42/P, Villa indipendente su quattro lati, di nuova costruzione, dotata di finiture extra capitolato, antifurto perimetrale e volumetrico e giardino. Classe: B – I.P.E.: 75,5 kwh/m2. **€. 270000.**

- Zona Pista Vecchia, Rif. 15/P, 4 LOCALI, in contesto signorile, sito al quarto piano sorge appartamento in buone condizioni interne e ampia metratura, gode di box auto. Classe: in fase di rilascio. **€. 80.000.**

- Zona Spinetta Marengo, Rif. 13/P, 3 LOCALI, palazzo in paramano di soli quattro piani, sorge appartamento in buone condizioni interne dotato di infissi in alluminio doppio vetro e box auto. Classe: D – I.P.E.: 146,85 Kwh/ m2. **€. 56.000**

- Zona Pista Vecchia, Rif. 55/P, 4 LOCALI, in contesto tranquillo a pochi passi da Piazza Garibaldi, sorge appartamento dotato di basse spese di gestione. Classe: D – I.P.E.: 195,21 Kwh/m2. **€. 58.000.**

Iscr. ruolo mediatori AL 892 | http://www.tecnocasa.com/piemonte/alcn3 | alcn3@tecnocasa.it

TECNOCASA® FRANCHISING NETWORK

Affiliato: STUDIO RE sas - Corso Acqui, 40/B - Alessandria

✆ 0131.348064 - 393.9084890

Cerchi lavoro? Inviaci il tuo curriculum alcn3@tecnocasa.it

Zona Cristo e Paesi Limitrofi

Rif. 4V Scuola di Polizia, alloggio sito al secondo ed ultimo piano di un piccolo contesto. L'appartamento, su due livelli, misura circa 120mq ed è completo di box auto. A.P.E. in fase di realizzo **€ 110.000,00**

Rif. 1V Cantalupo, casa semindipendente al grezzo con possibilità di creare una zona giorno spaziosa, due camere da letto e due bagni. Porzione di giardino di pertinenza e magazzino a corpo separato. A.P.E. in fase di richiesta **€ 20.000,00**

Rif. 2V Cantalupo, casa semindipendente disposta su due livelli con sottotetto ultimato e già dotato di predisposizioni. L'immobile è stato ristrutturato di recente e si completa di ampio giardino ed ulteriore porzione da ultimare. A.P.E. in fase di realizzo **€ 98.000,00**

Rif. 111V Primo Cristo, in posizione soleggiata e comoda ai servizi principali, alloggio luminoso sito al terzo ed ultimo piano. Le porte interne sono nuove ed i serramenti dispongono di doppi vetri. Due balconi e cantina. Classe F – EPgl,nren 191,79 kWh/m2 – EPgl,ren 14,34 kWh/m2 – INVERNO ☹ - ESTATE ☺ **€ 35.000,00**

Rif. 103V Zona Cristo, in un contesto residenziale, ampio appartamento composto da salone, cucina e tinello, due camere, bagno e ripostiglio. Subito abitabile, l'alloggio si completa di box auto, cantina e due balconi spaziosi. Classe F – EPgl,nren 175,7 kWh/m2 – EPgl,ren 1,14 kWh/m2 – INVERNO ☹ - ESTATE ☺ **€ 119.000,00**

Rif. 5V Villa del Foro, casa indipendente completamente cantinata e composta da soggiorno, cucina, due camere da letto ed un bagno. L'immobile è da ristrutturare. Giardino di 800mq con box e fienile. Classe F – EPgl,nren 294,55 kWh/m2 – EPgl,ren 10,39 kWh/m2 – INVERNO ☹ - ESTATE ☺ **€ 45.000,00**

Rif. 33V Villa del Foro, cascina indipendente di generosa metratura, completamente da ristrutturare. La proprietà offre molteplici possibilità di personalizzazione e si completa di ampio giardino. Classe G – EPgl,nren 326,33 kWh/m2 – EPgl,ren 0,00 – INVERNO ☹ - ESTATE ☹ **€ 35.000,00**

Rif. 112V Corso Carlo Marx, in posizione ideale anche per investimento, monolocale da ristrutturare composto da un unico ambiente con bagno separato. Piano rialzato, già provvisto di inferriate. A.P.E. in fase di realizzo **€ 16.000,00**

Rif. 93V Zona Cristo, alloggio ristrutturato composto da ingresso sul soggiorno, cucina abitabile, due camere e bagno. Box auto e cantina inclusi nel prezzo di vendita. Riscaldamento autonomo. Classe C – EPgl,nren 112,45 kWh/m2 – EPgl,ren 2,48 kWh/m2 – INVERNO ☹ - ESTATE ☺ **€ 59.000,00**

Rif. 134V Scuola di Polizia, al primo piano di un piccolo contesto, appartamento ristrutturato e composto da soggiorno, cucina abitabile, due camere matrimoniali, doppi servizi e ripostiglio. Balcone, terrazzino e cantina. Termoautonomo. A.P.E. in fase di realizzo **€ 80.000,00**

Rif. 35V Scuola di Polizia, appartamento al quarto ed ultimo piano ristrutturato di recente con finiture curate. L'alloggio dispone di ingresso, soggiorno, cucina abitabile, due camere, bagno e ripostiglio. Box auto e cantina. Classe C – I.P.E. 142,31 kWh/m2 **€ 90.000,00**

Rif. 101V Zona Cristo, nel cuore del quartiere, alloggio da riordinare di ampia metratura già dotato di serramenti con doppi vetri. L'appartamento dispone di ingresso, salone, cucina, due camere e doppi servizi. Due balconi e cantina. Classe E – I.P.E. 239,4569 kWh/m2 **€ 50.000,00**

Rif. 151V Corso C. Marx, appartamento in buone condizioni composto da ingresso, soggiorno, cucinino con un tinello spazioso, due camere e bagno. L'alloggio dispone di due balconi ed una cantina di pertinenza. Classe C – I.P.E. 137,4161 kWh/m2 **€ 63.000,00**

Rif. 49V Zona Cristo, appartamento da riordinare sito al quinto piano con ascensore. L'immobile si compone di ingresso, soggiorno, cucina, due camere e bagno. Box auto e cantina di proprietà. Classe G – EPgl,nren 295,61 kWh/m2 – EPgl,ren 2,63 kWh/m2 – INVERNO ☹ - ESTATE ☹ **€ 50.000,00**

Rif. 87V Primo Cristo, alloggio sito al primo piano, in buone condizioni di manutenzione e dotato di serramenti con doppi vetri. L'appartamento, adatto anche per investimento, si completa di due balconi e cantina. Classe D – I.P.E. 89,22 kWh/m2 **€ 38.000,00**

Rif. 83V Primo Cristo, alloggio ristrutturato e subito abitabile composto da ingresso, soggiorno, tinello con cucina a vista, camera matrimoniale e bagno. Possibilità di acquisto arredato. A.P.E. in fase di richiesta **€ 30.000,00**

Rif. 77V Zona Cristo, al quarto ed ultimo piano con ascensore, luminoso appartamento composto da ingresso sul corridoio, soggiorno, cucina abitabile, camera matrimoniale e bagno. Ampio balcone e cantina. Classe D – I.P.E. 191,5386 kWh/m2 **€ 30.000,00**

Rif. 97V Zona Cristo, appartamento sito al terzo piano con ambienti luminosi e ben arieggiati. L'alloggio, da riordinare, dispone di ingresso sul corridoio, cucina, due camere e bagno. Due balconi e cantina. Classe D – I.P.E. 176,1616 kWh/m2 **€ 25.000,00**

Rif. 171V Primo Cristo, in posizione comoda a tutti i servizi, alloggio da ristrutturare ideale anche per investimento. L'appartamento si compone di ingresso, cucinino con tinello, due camere e bagno. A.P.E. in fase di richiesta **€ 20.000,00**

Rif. 162V Primo Cristo, alloggio con basse spese di gestione composto da ingresso su corridoio, cucina, camera matrimoniale e bagno. Da ristrutturare. Balcone e cantina di pertinenza. A.P.E. in fase di richiesta **€ 17.000,00**

Rif. 69F Bergamasco, casa semindipedente con parte abitativa di circa 90mq disposta al piano rialzato. L'immobile, da riordinare, dispone di tetto nuovo e serramenti con doppi vetri. Giardino di proprietà ed ampio seminterrato. Classe NC – I.P.E. 532,14 kWh/m2 **€ 29.000,00**

Rif. 49F Castelnuovo B.da, casa semindipendente di generosa metratura da ristrutturare con ottime possibilità di personalizzazione. Ampio porticato e giardino privato. Classe G – EPgl,nren 261,75 kWh/m2 – EPgl,ren 9,48 kWh/m2 – INVERNO ☹ - ESTATE ☺ **€ 30.000,00**

Rif. 8F Sezzadio, ampio immobile da ristrutturare sito in centro paese e disposto su più livelli. La proprietà comprende un porticato con ex fienile, magazzini e giardino a corte. A.P.E. in fase di realizzo **€ 35.000,00**

Rif. 6F Castellazzo B.da, in posizione centrale, casa semindipendente in buono stato di manutenzione composta da soggiorno, cucina abitabile, due camere, doppi servizi e ripostiglio. Balcone e cortile di proprietà. Classe G – EPgl,nren 419,19 kWh/m2 – EPgl,ren 1,45 kWh/m2 – INVERNO ☹ - ESTATE ☹ **€ 60.000,00**

Rif. 3F Castellazzo B.da, in un piccolo contesto in ottimo stato di manutenzione, appartamento sito al secondo ed ultimo piano. L'alloggio dispone di soggiorno, cucina, due camere, bagno e ripostiglio. Box auto e cantina. A.P.E. in fase di richiesta **€ 50.000,00**

Rif. 48F Bergamasco, in posizione comoda al centro del paese, casa semindipendente da riordinare con ulteriore porzione adibita a negozio fronte strada. L'immobile dispone di corte privata, porticato e box auto. Classe NC – I.P.E. 672,14 kWh/m2 **€ 55.000,00**

Rif. 72F Castellazzo B.da, in posizione residenziale, villetta di testata pari al nuovo di circa 185mq. L'abitazione, su più livelli, dispone di giardino privato e box auto, con possibilità di acquistarne altri nelle immediate vicinanze. A.P.E. in fase di richiesta **€ 160.000,00**

Rif. 73F Castellazzo B.da, all'ultimo piano di un piccolo condominio dotato di ascensore, alloggio ristrutturato di ampia metratura. L'appartamento dispone di salone, cucina, due camere, bagno, dispensa e lavanderia. Box e cantina. Classe D – I.P.E. 165,14 kWh/m2 **€ 105.000,00**

Rif. 7F Castelspina, ampio immobile ristrutturato con possibilità di creare soluzioni bifamiliari. La proprietà è completa di giardino con cortile interno, porticato e fienile. Box auto e cantina. Classe D – I.P.E. 187,6675 kWh/m2 **€ 120.000,00**

Rif. 110V Casalbagliano, a due passi dalla città, villa in legno di circa 150mq completamente indipendente. L'immobile è immerso in un parco piantumato di 4000mq con campo da tennis. Classe G – EPgl,nren 379,55 kWh/m2 – EPgl,ren 91,48 kWh/m2 – INVERNO ☹ - ESTATE ☺ **€ 118.000,00**

Iscr. ruolo mediatori AL - 892 / http://www.tecnocasa.com/piemonte/alcn3 / alcn3@tecnocasa.it

TECNOCASA FRANCHISING NETWORK

Affiliato: STUDIO RE sas - Corso Acqui, 40/B - Alessandria

✆ 0131.348064 - 393.9084890

Cerchi lavoro? Inviaci il tuo curriculum alcn3@tecnocasa.it

Zona Cristo e Paesi Limitrofi

Rif. 166V Primo Cristo, alloggio al piano terra composto da ingresso su corridoio, cucina abitabile, una camera matrimoniale e bagno. Un balcone con esposizione riservata. Da ristrutturare. A.P.E. in fase di richiesta **€ 14.000,00**

Rif. 107V Primo Cristo, comodo ai servizi, alloggio già locato ideale per investimento. L'appartamento, da riordinare, dispone di corridoio, cucinino con tinello, camera, bagno e ripostiglio. Classe D – I.P.E. 151,24 kWh/m2 **€ 19.000,00**

Rif. 99V Corso C. Marx, al quarto ed ultimo piano con ascensore, appartamento da ristrutturare composto da ingresso, cucina abitabile, camera matrimoniale, bagno e ripostiglio. Contesto ben abitato e comodo ai servizi. A.P.E. in fase di realizzo **€ 20.000,00**

Rif. 141V Zona Cristo, bilocale in un piccolo contesto con bassissime spese condominiali. L'appartamento dispone di bagno già rivisto e porta blindata. Un balcone ed ampia cantina. Classe NC – I.P.E. 567,5085 kWh/m2 **€ 20.000,00**

Rif. 163V Primo Cristo, alloggio da riordinare composto da ingresso sul corridoio, cucina abitabile, una camera matrimoniale, una cameretta ed un bagno. Contesto in buono stato di manutenzione. A.P.E. in fase di realizzo **€ 21.000,00**

Rif. 144V Zona Cristo, bilocale sito al terzo piano di uno stabile situato in posizione comoda ai servizi. L'appartamento dispone di due balconi ed una cantina di pertinenza. Da ristrutturare. A.P.E. in fase di realizzo **€ 25.000,00**

Rif. 170V Zona Cristo, luminoso appartamento situato al quarto piano di uno stabile nei pressi di Corso Acqui. L'alloggio si compone di ingresso, corridoio, cucina e tinello, due camere e bagno. Due balconi e cantina. A.P.E. in fase di realizzo **€ 29.000,00**

Rif. 165V Zona Cristo, appartamento da ristrutturare con due camere da letto, cucina, bagno e ripostiglio. I tre balconi di pertinenza sono stati recentemente rifatti. A.P.E. in fase di realizzo **€ 30.000,00**

Rif. 136V Scuola di Polizia, in un contesto di soli tre piani, appartamento dotato di riscaldamento autonomo e basse spese di gestione. L'alloggio dispone di una cantina, con possibilità di acquistare anche il box auto. A.P.E. in fase di realizzo **€ 30.000,00**

Rif. 139V Zona Cristo, ampio alloggio di circa 90mq composto da ingresso, cucina con tinello spazioso, tre camere, bagno e ripostiglio. L'appartamento è da ristrutturare con ottime possibilità di personalizzazione. A.P.E. in fase di realizzo **€ 36.000,00**

Rif. 126V Scuola di Polizia, appartamento sito al terzo ed ultimo piano di un piccolo contesto. L'alloggio dispone di serramenti con doppi vetri e porta blindata. Balcone e terrazzino di pertinenza. A.P.E. in fase di richiesta **€ 45.000,00**

Rif. 6V Zona Cristo, a due passi da tutti i servizi principali, appartamento panoramico con vista sui tetti della città. Lo stabile dispone inoltre di cortile con posti auto riservati ai condomini. Ampia metratura. Classe C – I.P.E. 96,81 kWh/M2 **€ 50.000,00**

Rif. 114V Scuola di Polizia, appartamento di circa 80mq dotato di riscaldamento autonomo e basse spese di gestione. L'alloggio è composto da ingresso, salotto, cucina, due camere e bagno. Da riordinare. A.P.E. in fase di realizzo **€ 50.000,00**

Rif. 115V Scuola di Polizia, al secondo piano con ascensore, appartamento termoautonomo composto da soggiorno, cucina abitabile, due camere, doppi servizi e ripostiglio. Due balconi e cantina A.P.E. in fase di realizzo **€ 65.000,00**

Rif. 92V Zona Cristo, appartamento luminoso e soleggiato, sito al settimo ed ultimo piano di un contesto in buono stato di manutenzione. L'alloggio misura circa 100mq. Doppia esposizione e riscaldamento autonomo. Classe D – EPgl,nren 128 kWh/m2 – EPgl,ren 0,91 kWh/m2 – INVERNO ☹ - ESTATE ☺ **€ 85.000,00**

2000 MQ DI ESPOSIZIONE

Sale (AL) Strada Statale per Tortona - Tel 0131/845517 - www.ilpuntomobili.it
Orari: 9,00/12,00 15,00/19,00 - Chiuso: lunedi mattina e domenica mattina

AGENZIA STUDIO CASA

FIAIP FEDERAZIONE ITALIANA AGENTI IMMOBILIARI PROFESSIONALI

Corso IV Novembre, 15
Alessandria
Tel. 0131.444303

-VIA BUOZZI appartamento luminoso sito al 5° ed ultimo piano c.a. in buone condizioni composto da ingresso, tinello con cucina, sala, 2 camere letto, bagno, 2 balconi, ripostiglio, cantina e box auto. (Classe: F; EP glnr: 272.30 kWh/m²) **RICH. €. 98.000 RIF. 139;**

-VIA S.G.BOSCO, alloggio panoramico sito al sesto ed ultimo piano di una palazzina anni '70 ristrutturata nelle parti comuni composto da ingresso su disimpegno, salone, ampio tinello con cucinino, 3 camere letto, bagno, 2 ripostigli, 4 balconi, cantina e box auto. Giardino condominiale e riscaldamento con contabilizzatori di calore. (Classe: F; EP glnr: 225.78 kWh/m²) **RICH. €. 138.000 RIF. 293;**

-ZONA PIAZZA GENOVA: Via Tortona in stabile signorile anni '70 alloggio con doppia esposizione sito al 4° piano con ascensore composto da ingresso con disimpegno, salone a vista, tinello con cucinino, camera letto, bagno, ripostiglio, 2 balconi e cantina. Possibilità acquisto box a parte. (Classe: E; EP glnr: 143.13 kWh/m²) **RICH. €. 68.000 RIF. 278;**

-CENTRO/STAZIONE alloggio al 2° piano c.a. completamente ristrutturato composto da ingresso su ampio soggiorno con zona pranzo a vista, cucina, 2 camere matrimoniali, bagno, ripostiglio, 2 balconi, cantina e posto auto.(Classe: F; Ipe: 249,89 Kwh/m2) **RICH. €. 135.000 RIF. 193;**

-PISCINA alloggio con terrazzo panoramico sito al 6° piano c.a. composto da ingresso con disimpegno, cucinino, sala, 2 camere letto, bagno, balcone e cantina.(Classe: E; Ipe: 240,13 Kwh/m2) **RICH. €. 45.000 RIF. 77;**

-CASCINAGROSSA casa da fondamenta a tetto con cortile avanti e retro casa. Completamente ristrutturata, disposta su unico piano composta da ingresso su soggiorno, cucina, 2 ampie camere da letto, bagno, e cantina. Sottotetto per eventuale mansarda e box auto.(Classe: F; Ipe: 262,5 Kwh/m2) **RICH. €. 98.000 RIF. 301;**

-SPALTO GAMONDIO alloggio di recente ristrutturazione munito di riscaldamento autonomo sito all'ultimo piano c.a. composto da ingresso, corridoio, ampia sala, cucina abitabile, 2 camere da letto molto spaziose, bagno con vasca e doccia, doppia aria, 2 balconi e cantina. SENZA BARRIERE ARCHITETTONICHE.(APE: in fase di rilascio) **RICH. €. 138.000 RIF. 299;**

-CRISTO casa da fondamenta a tetto completamente ristrutturata con ampio giardino, cortile e porticato. L'abitazione dispone al piano rialzato di un ampia cucina abitabile con zona pranzo, sala e bagno. Al primo piano la zona notte dispone di tre spaziose camere da letto, uno studio ed una stanza da bagno. Al piano seminterrato troviamo 3 locali adibiti a tavernetta, cantina e locale caldaia oltre al sottotetto dove si può ricavare un ampia mansarda abitabile.(APE: in fase di rilascio) **RICH. €. 310.000 RIF. 296;**

-CRISTO in contesto di recente costruzione, elegante alloggio al 3° piano c.a. con tripla esposizione composto da ingresso su salone doppio, ampia cucina abitabile, lavanderia, studio, camera matrimoniale con cabina armadi, ulteriori 2 camere letto, doppi servizi, 4 balconi, cantina, box e posto auto coperto. (APE: in fase di rilascio) **RICH. €. 260.000 RIF. 285;**

-PIAZZA GENOVA in palazzo d'epoca appartamento di ampia metratura (180 mq) sito al 3° ed ultimo piano c.a. composto da: ingresso con disimpegno, cucina abitabile, sala, corridoio, 5 camere, bagno, 2 balconi, cantina, solaio e posto auto nel cortile. Da rimodernare.(Classe: G; EP glnr: 323,00 kWh/m²) **RICH. €. 138.000 RIF. 240;**

-ZONA ESSELUNGA alloggio ristrutturato munito di riscaldamento autonomo sito al 3°p. c.a. composto da ingresso su sala con cucina a vista, ampia camera letto, bagno, balcone e cantina.(Classe: D; Ipe: 149,64 Kwh/m2) **RICH. €. 55.000 RIF. 117;**

-VILLAGGIO EUROPA alloggio di recente ristrutturazione sito al 1°p. c.a. composto da ingresso su soggiorno, ampia cucina abitabile, bagno con doccia, 2 camere da letto, ripostiglio, 2 balconi, cantina e box auto.(Classe: G; Ipe: 307,53 Kwh/m2) **RICH. €. 115.000 RIF. 304;**

-SAN GIULIANO VECCHIO, in contesto di recente realizzazione alloggio al P.R. munito di riscaldamento autonomo composto da ampio ingresso su sala, cucina abitabile, camera da letto, bagno con doccia, terrazzo, giardino di proprietà e posto auto di uso esclusivo. Nessuna spesa condominiale.(Classe: D; Ipe: 187.2 Kwh/m2) **RICH. €. 70.000 RIF. 314;**

-GALIMBERTI - zona Mediaworld in stabile signorile con ampio giardino condominiale proponiamo alloggio luminoso esposto su due arie composto da ingresso su salone, cucina abitabile, 2 ampie camere da letto, doppi servizi, ripostiglio, 2 balconi, cantina e box auto.(APE: in fase di rilascio) **RICH. €. 90.000 RIF. 312;**

-LITTA PARODI, casa da fondamenta a tetto indipendente su 2 lati con ampio giardino di proprietà esclusiva e posto auto in comune nella corte antistante. La casa è disposta su 2 livelli, completamente ristrutturata a nuovo, composta al piano rialzato da ingresso su salone con angolo cottura, locale caldaia/lavanderia, piccolo servizio. Al 1° piano abbiamo le 2 ampie camere suddivise da un'armadiatura realizzata su misura, cabina armadi e bagno. Nel giardino è presente un piccolo locale con forno a legna ideale per le feste in famiglia.(Classe: D; Ipe: 186.56 Kwh/m2) **RICH. €. 128.000 RIF. 315;**

-ZONA PIAZZA GENOVA in Via Piave alloggio ristrutturato composto da ingresso con disimpegno, zona giorno con cucina a vista, 2 camere, bagno, ripostiglio, 2 balconi e cantina.(APE: in fase di rilascio) **RICH. €. 57.000 RIF. 308;**

-VIA GALIMBERTI alloggio luminoso sito al P.R. di una palazzina anni '70 ristrutturata nelle parti comuni ed immersa nel verde composto da ingresso su sala, cucina con tinello, 2 ampie camere da letto, doppi servizi, ripostiglio, 2 balconate, cantina e box auto in cortile.(Classe: G; EP glnr:497,50 kWh/m²) **RICH. €. 120.000 RIF. 281;**

-PISTA, comodo a tutti servizi, alloggio in ottimo stato di conservazione disposto su doppia aria con ingresso su soggiorno, cucina abitabile, 3 camere letto matrimoniali, bagno, lavanderia, 2 balconi e cantina.(APE: in fase di rilascio) **RICH. €. 125.000 RIF. 323;**

-SCUOLA DI POLIZIA, alloggio munito di riscaldamento autonomo in ottimo stato di conservazione sito al 3° ed ultimo piano s.a. di una piccola palazzina con poche spese condominiali composto da ingresso, sala, ampia cucina abitabile, 2 camere matrimoniali, 1 camera singola, doppi servizi, 2 balconi, cantina e box auto.(APE: in fase di rilascio) **RICH. €. 85.000 RIF. 321;**

-VIA GALILEI, sito in una palazzina con poche unità abitative proponiamo alloggio con doppia esposizione sito al primo piano fuori terra composto da ingresso, ampio disimpegno, cucinino, 3 ampie camere, bagno, ampio ripostiglio e balcone. Dotato di Riscaldamento Autonomo e giardino condominiale.(APE: in fase di rilascio) **RICH. €. 48.000 RIF. 320;**

-ZONA PIAZZA GENOVA alloggio di recente ristrutturazione sito al 3° piano c.a. composto da ingresso su soggiorno, cucina semi-abitabile, camera da letto, cameretta, bagno, disimpegno, 2 balconi e cantina.(Classe: C; EP glnr: 124.00 kWh/m²) **RICH. €. 75.000 RIF. 318;**

-NEL CUORE DEL BORGO ROVERETO In casa storica finemente ristrutturata nelle parti comuni con giardino a corte condominiale proponiamo ampio bilocale con ingresso sulla zona giorno dove troviamo una cucina con soggiorno living con volte a botte in mattoni a vista, una camera da letto con affaccio sul cortile piantumato, bagno con doccia, e cantina. Spese condominiali contenute. Riscaldamento Autonomo. Ottimo da single!! (Classe: E; Ipe: 210,61 Kwh/m2) **RICH. €. 48.000 RIF. 311;**

-ALTURE PIETRA MARAZZI: in splendida posizione panoramica proponiamo in vendita terreno edificabile di 2.000 mq con indice di edificabilità di 0.3/mq.**RICH. €. 80.000 RIF. 287;**

-ZONA CRISTO in contesto di recente costruzione alloggio con giardino di proprietà esclusiva munito di riscaldamento autonomo composto da ingresso su soggiorno, cucina abitabile, 2 camere da letto, bagno, ripostiglio, balcone, cantina e box auto.(APE: in fase di rilascio) **RICH. €. 125.000 RIF. 284;**

-VILLAGGIO EUROPA alloggio in contesto anni '70 ben abitato sito al 5°. piano composto da ampio ingresso su disimpegno, cucinino con tinello, 2 camere da letto, bagno, ripostiglio, 2 balconi, cantina e box auto.(Classe: F; Ipe: 296 Kwh/m2) **RICH. €. 75.000 RIF. 267;**

-BOSCO MARENGO alloggio sito al p.r. composto da ingresso su cucina abitabile, ampia camera da letto, bagno, ripostiglio, balcone, cantina e box auto di proprietà.(Classe: G; EP glnr:369.00 kWh/m²) **RICH. €. 35.000 RIF. 253**

-PIAZZA MENTANA appartamento panoramico da ripulire sito all'ultimo piano s.a. composto da ampio ingresso su disimpegno, cucina abitabile, sala, 2 camere da letto, bagno, ripostiglio, 2 balconi e cantina.(APE: in fase di rilascio) **RICH. €. 40.000 RIF. 243;**

-ZONA CRISTO villa anni '30 indipendente su 4 lati disposta su 3 piani oltre al seminterrato. Al piano rialzato: ingresso su ampio salone con camino, cucina abitabile e bagno; al 1°piano: 3 ampie camere da letto e sala da bagno; al piano mansardato 2 camere e bagno. Al piano interrato, tavernetta con forno a legna, lavanderia, cantina, centrale termica. Ampio cortile, giardino e box auto doppio. (Classe: D; Ipe: 172.82 Kwh/m2) **RICH. €. 245.000 RIF. 235;**

NUOVA MARENGO IMMOBILIARE

del geom. Paolo Papi

Via Gramsci, 47/49 - Alessandria - Tel. 0131 442095 - Cell. 335 8124450
e-mail: info@nuovamarengoimmobiliare.it - www.nuovamarengoimmobiliare.it

ASSOCIATO FIAIP FEDERAZIONE ITALIANA AGENTI IMMOBILIARI PROFESSIONALI

Clara condicio Mediazione Immobiliare Garantita

Sul nostro sito
www.nuovamarengoimmobiliare.it
troverete tutte le degli immobili che vi interessano e tante altre proposte

ALLOGGI

A978 ZONA EUROPA Via San Giovanni Bosco In stabile di recentissima edificazione alloggio al 1° piano con ascensore con ingresso su soggiorno con cucina abitabile a vista, due camere letto di cui una con bagno asservito, altro bagno con antibagno, balcone e terrazzo. Cantina e due box auto. Riscaldamento a gestione autonoma di ultima generazione. Finiture esclusive IPE 93,95 kWh/m2 classe C €. 210.000,00

A977 ZONA PISTA VECCHIA – via Galileo Galilei In stabile degli anni 70 alloggio di 160 mq. comm. circa al 2° piano con ascensore con ingresso, cucina, grande sala, tre camere letto, ripostiglio, doppi servizi, tre balconi e cantina, Riscaldamento con termovalvole. Finiture anni 70. Molto ben tenuto. I.P.E. 128,32 kWh/m2 classe F €. 148.000,00

A867 ZONA CENTRO Via Venezia Davanti Ospedale Civile in stabile signorile, alloggio al 3°/P c/a di circa 80 mq. comm. finemente ristrutturato con ingresso su soggiorno con zona cucina a vista, due camere letto, bagno, ripostiglio, balcone e cantina. Minime spese condominiali. Riscaldamento semiautonomo con termovalvole. I.P.E.= 198,9 kWh/m2 classe D €. 105.000,00

A973 ZONA CENTRO – Piazza Matteotti In stabile anni '70 signorile alloggio al 1° piano con ascensore di circa 100 mq comm. finemente ristrutturato, composto da ingresso, cucinino con tinello, sala, disimpegno, due camere matrimoniali, bagno, ripostiglio, due balconi e cantina. Riscaldamento semiautonomo con termovalvole. Minime spese di gestione I.P.E. non consegnato dal proprietario € 135.000,00

ZONA CRISTO IL GIARDINO-G – Alloggio mansardato al piano sesto e ultimo piano c/a di circa mq. 98 comm. con ingresso su soggiorno con CUCINA A VISTA, camera letto con cabina armadi e bagno/lavanderia asservito, altra camera letto, altro bagno, terrazzo, due balconi e BOX auto. Riscaldamento a pavimento di ultima generazione, solare termico. I.P.E.= 38,6535 kWh/m2 classe A €. 157.000,00

A980 ZONA CENTRO Via XXIV maggio In stabile d'epoca alloggio al 2° ed ultimo piano senza ascensore di circa 65 mq. comm. con ingresso, cucinino con tinello, camera letto matrimoniale, bagno e due solai. Riscaldamento con la stufa. Da rimodernare. I.P.E. non consegnato dal proprietario €. 29.000,00

A972 ZONA CRISTO in stabile ristrutturato di soli due piani alloggio al piano terreno di circa 65 mq. ristrutturato, con ingresso su soggiorno con cucina abitabile a vista, camera letto matrimoniale, bagno, ripostiglio e solaio. Riscaldamento autonomo a metano. I.P.E. 219,902 kWh/m2 classe E €. 55.000,00 foto

A981 CASALBAGLIANO In signorile complesso residenziale di recente costruzione, luminoso alloggio al 1/P c/a di circa 85 mq. comm. con ingresso su soggiorno con cucina abitabile a vista, camera letto matrimoniale, studio, ripostiglio, bagno, terrazzo coperto da loggiato, cantina, box auto e posto auto. Finiture signorili. Riscaldamento a gestione autonoma di nuova generazione. Climatizzazione. Antifurto. I.P.E. 67,1834 kWh/m2 classe B €. 95.000,00

CASE/VILLE

VALMADONNA Complesso residenziale di nuova edificazione a Valmadonna ville indipendenti di diversa tipologia e metratura con giardino privato. Tipologia 3 = villa di circa 185 mq. così disposta P/T ingresso, salone, cucina abitabile, bagno, cantina e garage; 1°/P disimpegno, due camere letto, bagno e terrazzo. Spazio esterno circa 170 mq. Prezzi a partire da €. 250.000,00

C902 GIARDINETTO In posizione agreste bel casale indipendente di circa 350 mq. comm. articolato su due piani, con circa 1340 mq di giardino piantumato di proprietà. Al P/T ampio ingresso, taverna con cucina e forno a legna, locale lavanderia, tre cantine, bagno, vano scala accedente al 1° piano, box auto e ampio porticato. Al 1°/P salone con camino rustico, cucina, tre camere letto, doppi servizi, ripostiglio, loggia coperta e balcone. Piano sottotetto mansardato di circa 150 mq. al grezzo.. Molto bella. Da sempre usata come casa vacanze, sprovvista di riscaldamento. Da rivedere nelle finiture I.P.E.= 610,2629 kWh/m2 classe NC €. 145.000,00

C974 ZONA CRISTO Casa bifamiliare indipendente sui 4 lati con ampio giardino di proprietà articolata su due piani f/t oltre a piano interrato per circa 135 mq. comm. a piano; al PT alloggio con ingresso, disimpegno, cucina , sala, due camere letto e doppi servizi. Al primo piano altro alloggio con ingresso, salone, tinello con cucinino, die camere letto, bagno e due balconi. Al piano interrato tre cantine, centrale termica. Box auto in giardino. Ottime condizioni generali, finiture anni 70. I.P.E.= non consegnato dal proprietario €. 250.000,00

C975 ZONA CENTRALE DEL LATTE Casa indipendente su quattro lati con ampio cortile di proprietà con al piano terra, grande laboratorio/magazzino di circa 160 mq., cantina e piccolo servizio. Vano scala interno accedente al 1°/P con alloggio di circa 135 mq. comm. composto da ampio ingresso, cucina living, sala, tre camere letto, bagno, ripostiglio e terrazza. Al piano sottotetto ampia mansarda ad uso gioco bimbi/studio. Nel cortile box auto. TOTALMENTE da rivedere nelle finiture I.P.E.= 121,143 kWh/m2 classe C I.P.E.= 40,167 kWh/m3 classe C magazzino €. 220.000,00

V964 VALMADONNA In complesso residenziale di recente costruzione elegante Villetta a schiera con giardino fronte e retro di circa 180 mq di superficie commerciale lorda così composta: al P/T ingresso, ampia soggiorno, cucina abitabile open space, antibagno con servizio e lavanderia. Scala accedente al primo piano con due camere letto di cui una con studiolo/camera armadi asservito, bagno e due balconi. Al piano sottotetto signorile mansarda con ampia camera e stanza da bagno, oltre a terrazzino a tasca nel tetto. Due box auto di proprietà e due posti auto scoperti in uso esclusivo. Riscaldamento autonomo a metano. Molto bella, da vedere!! I.P.E.= 105,37 kWh/m2 classe D € 180.000,00

C976 VALENZA Zona via San Martino. Intera palazzina di tre piani fuori terra con quattro appartamenti oltre ampi locali commerciali con vetrine al piano terreno. Lo stabile è circa 160 mq. a piano. Tetto in cemento armato. Da ristrutturare. I.P.E.= non consegnato dal proprietario €. 130.000,00

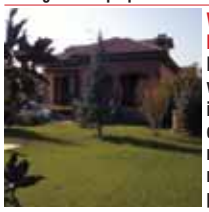

V0531M CASALBAGLIANO Immersa nel verde, bella villa indipendente sui quattro lati di recente costruzione, con giardino piantumato di circa 1200 mq., con piscina Al piano seminterrato di circa 140 mq. grande box auto, tavernetta con termo-camino, cantina, c/t-bagno-lavanderia e legnaia; Al piano rialzato di circa 140 mq., sala con cucina a vista su porticato, due camere letto matrimoniali, doppi servizi. Piano mansarda di circa 70 mq. comm. con unico grande locale e bagno/lavanderia, tutto finemente rifinito. La villa è dotata di sistema antifurto, climatizzazione, doppio riscaldamento (legna/metano). Molto curata nelle finiture. I.P.E.= 195,0486 kWh/m2 classe D €. 320.000,00

AFFITTI

SUL NOSTRO SITO O PRESSO I NOSTRI UFFICI POTRETE TROVARE MOLTE ALTRE PROPOSTE.

AFF240UFF ZONA CENTRO A due passi dalla Stazione UFFICIO di circa 50 mq. comm. al 3/P c/a con ingresso, due vani ad uso ufficio, bagno. Riscaldamento con termovalvole. €. 250,00

AFF229NEG ZONA CENTRO Corso V. Marini NEGOZIO con vetrina completamente ristrutturato di circa 48 mq. comm. con zona esposizione, ampio retro, ripostiglio e bagno. Predisposizione antifurto, climatizzazione, motorizzazione serrande. Riscaldamento con termovalvole. i.P.E.= non consegnato dal proprietario €. 350

AFF 212 ZONA CRISTO Vicino al Galassia- In stabile del 2012 alloggio NON arredato al 2°/P c/a con ingresso, cucinotta, soggiorno, due camere, doppi servizi, balconata, cantina, box auto, posto auto. Riscaldamento di ultima generazione a gestione autonoma e pannelli solari. LIBERO DA LUGLIO 2018 I.P.E. = 40,7105 kWh/m2 classe A €. 460

AFF 232-11 ZONA ORTI Viale Milite Ignoto - In palazzina di soli tre piani alloggi NON arredati al1° e 3° e ultimo piano parzialmente ristrutturati di circa 75 mq comm. composti da ingresso, soggiorno con cucinino, camera matrimoniale, cameretta, bagno, ripostiglio e due balconi. L'appartamento al 3°/P dispone di condizionatore. Riscaldamento con termovalvole. IPE 152,5735 kWh/m2 classe D € 350,00 1° piano - €. 320,00 3° piano

AFF 243 ZONA CRISTO - Vicinanze Galassia, in complesso residenziale di recente costruzione in classe energetica A con pannelli solari, bilocale NON ARREDATO di circa 50 mq comm. con terrazzo vivibile composto da ingresso su soggiorno con angolo cottura, disimpegno, camera matrimoniale, bagno e ripostiglio. Cantina al piano terreno. Box auto di proprietà e posto auto condominiale. Riscaldamento di nuova generazione con gestione autonoma. IPE: 40,7105 kWh/m2 classe A € 370,00

AFF ARR 237 ZONA PISTA Alloggio ARREDATO al 1/P c/a Con ampio ingresso, cucina abitabile, sala, due camere letto, bagno, ripostiglio, due balconi. Riscaldamento semiautonomo con termovalvole I.P.E.: 262,45 kWh/m2 classe G €. 500,00

www.gierreimmobiliare.com - www.gierreimmobiliare.com - www.gierreimmobiliare.com

GIERRE IMMOBILIARE

FIAIP FEDERAZIONE ITALIANA AGENTI IMMOBILIARI PROFESSIONALI

ALESSANDRIA CORSO ACQUI 83
TEL 0131 218521
info@gierreimmobiliare.com /gierre immobiliare eurocasa

CRISTO: IN SCUOLA DI POLIZIA Alloggio in buono stato ARREDATO al 1° p. c.a. di ingresso, cucina, camera, bagno, cantina e Box. OTTIMO COME USO INVESTIMENTO **€. 38MILA** Rif. 316 Classe E - I.P.E. 233,58 kWh/m2

INIZIO CRISTO: In posizione tranquilla Alloggio IN BUONO STATO al 4° p. c.a. di ingresso, tinello con cucinino, 2 camere, bagno, cantina, Box. LIBERO SUBITO **€. 38MILA** Rif. 173A.P.E. in fase di realizzazione

PRIMISSIMO CRISTO: In palazzina decorosa Alloggio al P.R. in BUONO STATO di ingresso, cucina, 2 camere, bagno, balcone, cantina. LIBERO SUBITO OTTIMO USO INVESTIMENTO **€. 35MILA** Rif. 89 Classe F - 196,7 kWh/m2

CRISTO: Zona Galassia Alloggio in palazzina al P.R. di ingresso, cucina, 2 camere, bagno, ripostiglio, cantina, box. LIBERO SUBITO **€. 47MILA** Rif. 32 Classe F - I.P.E 214,59 kWh/m2

CRISTO: Comodo a tutti i servizi Alloggio al 3° p. s.a. Di ingresso, cucina, 2 camere, bagno, balcone, cantina. Riscaldamento Autonomo. LIBERO SUBITO **€. 35MILA** Rif. 153 A.P.E. In fase di realizzazione

INIZIO CRISTO: In piccola palazzina a TRIFAMILIARE senza spese condominiali Alloggio ULTIMO PIANO 2° di ingresso, sala con cucinotta, 2 camere, bagno, balconi, cantina. Riscaldamento Autonomo. **€. 52MILA** Rif. 246 A.P.E. in fase di realizzazione

CRISTO: In piccola palazzina munita di riscaldamento Autonomo Alloggio al P.R. di ingresso, sala, cucina, 2 camere, bagno, ripostilgio, cantina, Posto Auto. LIBERO SUBITO **€. 65MILA** Rif. 70 A.P.E. in fase di realizzazione

CRISTO SCUOLA DI POLIZIA: In Piccola palazzina Alloggio ULTIMO PIANO 3° di soggiorno con cucina a vista, 2 camere, bagno, ripostiglio, balcone, locale hobby in mansarda, cantina e Box. Riscaldamento Autonomo. **€. 65MILA** Rif. 282 A.P.E. in fase di realizzazione

INIZIO CRISTO: In palazzina decorosa Alloggio al 1° p. con ascensore IN OTTIMO STATO di ingresso, ampia cucina, 2 camere matrimoniali, bagno, ripostiglio, 2 balconi, cantina e Box. Condizionatore, Serramenti Esterni Nuovi. **€. 83MILA** Rif. 187 Classe F - I.P.E. 220,73 kWh/m2

CRISTO SCUOLA DI POLIZIA: In piccola palazzina Alloggio al 2° p. ED ULTIMO s.a. di sala, cucinotta, 2 camere, bagno, cantina e Box. LIBERO SUBITO **€. 60MILA** Rif. 307 APE in fase di realizzazione

CRISTO: In VIA BENSI in palazzo decoroso Alloggio Ampia metratura al 4° p. c.a. di cucina, salone, 3 camere, 2 bagni, balconi, cantina e box. LIBERO SUBITO **€. 69MILA** Rif. 340 Classe F - I.P.E. 162,6412 kWh/m2

CRISTO: Nella zona Scuola di Polizia Alloggio in Piccola palazzina ULTIMO PIANO 2° s.a. di sala, cucina, 2 camere, bagno, balconi, mansarda non collegata finita di camera e bagno, Box Doppio. **€. 105MILA** Rif. 41 APE in fase di realizzazione

CENTRO CRISTO: In una traversa di corso acqui comodo a tutti i servizi Alloggio RISTRUTTURATO in una CASA di 3 abitazioni senza spese al P.R. di sala con cucina a vista, 2 camere, bagno, ripostiglio, tavernetta finita collegata, P. Auto in cortile. Risc. Autonomo **€. 80MILA** Rif. 62 Classe F - I.P.E. 294,36 kWh/m2

CRISTO: Nella Zona SCUOLA DI POLIZIA Alloggio RISTRUTTURATO e CLIMATIZZATO al 1° c.a. di ampia cucina, sala, 2 camere, bagno, ripostiglio, cantina e Possibilità Doppio BOX.LIBERO SUBITO **€. 85MILA** Rif. 321 Classe D - I.P.E 155,0586 Kwh/m2

CRISTO: IN COMPLESSO RECENTE SIGNORILE Alloggio al 4° p. c.a. di sala, cucina, 2 camere, 2 bagni, balconi, cantina e Box. Riscaldamento Autonomo **€. 128MILA** Rif. 72 APE in fase di realizzazione FOTO 15

CRISTO: ZONA UNES Alloggio in palazzo signorile al 2° p. c.a. di ingresso, sala, cucina, 3 camere, 2 bagni, cantina, 2 Box e Posto Auto . Riscaldamento Autonomo. **€. 155MILA** Rif. 94 APE in fase di realizzazione

PISTA NUOVA: In via Parnisetti comodo ai servizi Alloggio in piccola palazzina al 2° p. s.a. di ingresso, tinello, cucina, 2 camere, bagno, balcone, cantina e Posto Auto. Serramenti e tapparelle esterni Nuovi. LIBERO SUBITO. **€. 40MILA** Rif. P6 Classe E - I.P.E. 241,389 kWh/m2

ZONA PIAZZA GENOVA: In posizione Centrale Alloggio IN BUONO STATO in piccola palazzina al 1° p. s.a. munito di riscaldamento Autonomo di salone, cucina, 2 camere, bagno, cantina. Basse Spese di Gestione. LIBERO SUBITO **€. 49MILA** Rif. C20 Classe D - I.P.E. 119,2 kWh/m2

ZONA PONTE TIZIANO: alloggio al 4.c.a. di ingresso su corridoio, soggiorno con angolo cottura, camera, bagno, doppio balcone, piccolo ripostiglio e cantina. COMPLETAMENTE RISTRUTTURATO. **€. 49MILA** Rif. C18 A.P.E. in fase di realizzazione

ZONA GALIMBERTI: In palazzina Alloggio al 3° p. ED ULTIMO in Buone condizioni composto da ingresso, sala, cucina, 2 camere, bagno, ripostiglio, 2 balconi, cantina e Box. **€. 44MILA** Rif. C4 Classe F - I.P.E 147,02 kWh/m2

SPALTO MARENGO: Comodo a tutti i servizi Alloggio al 4° p. c.a. di ingresso, tinello con cucinino, 2 camere, bagno, ripostiglio, balcone, cantina. LIBERO SUBITO **€. 44MILA** Rif. C2 A.P.E. in fase di realizzazione

ZONA ORTI: In piccola palazzina di Recente costruzione Alloggio al 1° p. c.a. di cucina, soggiorno, camera, bagno, cantina e Box. Riscaldamento Autonomo. LIBERO SUBITO **€. 75MILA** Rif. OR5 Classe B – I.P.E. 63,98 kWh/m2

VILLAGGIO EUROPA: In palazzo signorile Alloggio al 3° p. c.a. di ingresso, cucina, 2 camere, bagno, ripostiglio, balcone, cantina. LIBERO SUBITO. **€. 49MILA** Rif. P28 Classe D - I.P.E. 91,2 kWh/m2

VILLAGGIO EUROPA: alloggio in bel contesto, con molto verde al 4°c.a. di cucina, sala, camera, bagno. Doppio balcone, cantina. **€. 54MILA** Rif. P29 A.P.E. in fase di realizzazione

ZONA PISTA VECCHIA: In piccola palazzina SENZA SPESE Alloggio RISTRUTTURATO al P.R. di cucina, salone, 2 camere matrimoniali, bagno, Ampia cantina adibita a locale hobby e Box. Riscaldamento Autonomo. LIBERO SUBITO **€. 125MILA** Rif. P18 A.P.E. in fase di realizzazione

ZONA CENTRO: In posizione centralissima nelle vicinanze Ufficio Entrate Alloggio RISTRUTTURATO nel 2015 al 1° p. c.a. di ingresso, salone doppio (possibilità realizzare 3a camera), cucina, 2 camere, 2 bagni, 2 ripostigli, balconi, cantina. Allarme. LIBERO SUBITO **€. 129MILA** Rif. C14 A.P.E. in fase di realizzazione

ZONA STADIO: In palazzina NUOVA Alloggio COMPLETAMENTE ARREDATO al 1° p. c.a di ingresso su Soggiorno, Cucinino, 3 camere, bagno (possibilità 2° bagno), ripostiglio grande, balcone. Riscaldamento Autonomo, Aria condizionata. Finiture di pregio **€. 99MILA** Rif. C17 Classe D - I.P.E. 154,57 kWh/m2

ZONA ORTI: Casa libera 3 lati su 2 piani di sala, cucina, 2 camere, 2 bagni, 2 Box e GIARDINO LIBERA SUBITO **€. 57MILA** Rif. OR13 A.P.E. in fase di realizzazione

www.gierreimmobiliare.com - www.gierreimmobiliare.com - www.gierreimmobiliare.com

GUALCO IMMOBILIARE

Corso Acqui 116, Alessandria
tel. 0131.483171 - cell. 339.4393327 - gualcoimmobiliare@libero.it
P. Iva 02330480068 - codice rea (iscrizione al ruolo) AL/ 246267

Ci trovate anche su:
gualco immobiliare
immobiliare.it
subito.it
FIAIP

1: ZONA CRISTO: in palazzo signorile, dotato di ascensore, alloggio di mq 75 composto da ingresso, cucina, 2 camere da letto, bagno, balcone, cantina. POSTO AUTO. i.p.e. In fase di realizzo Euro trattabili 34.000

2: Zona cristo: in palazzina signorile, alloggio con TERRAZZO, composto da ingresso su salone, cucina abitabile, 3 camere da letto, 2 bagni, ripostiglio, cantina, box auto. I.p.e. in fase di realizzo Euro 125.000

3: ZONA CRISTO: in palazzina signorile costruita in paramano, alloggio ULTIMO piano con ascensore composto da ingresso, ampio, cucina abitabile, 2 camere da letto matrimoniali, bagno, balcone, TERRAZZO AMPIO, cantina. I.p.e. in fase di realizzo Euro 35.000

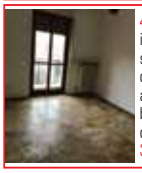

4:ZONA CRISTO: in palazzina in paramano, comodissima ai servizi, alloggio con ascensore, composto da ingresso, cucina abitabile, 2 camere ampie, bagno, 2 balconi. i.p.e. in fase di realizzo Euro trattabili 30.000

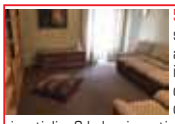

5: Zona cristo: comodissimo ai servizi, BILOCALE al 2° piano composto da ingresso su corridoio, camera da letto, cucinino-tinello, bagno, ripostiglio, 2 balconi, cantina. Già arredato. i.p.e. in fase di realizzo euro 25.000

6: zona cristo: villetta a schiera di recente costruzione, con facciata in paramano. Suddivisa in 3 livelli, l'immobile gode di un'ottima tranquillità, sia per la zona molto verdeggiante, che per il quartiere ben abitato. Al piano terra vi è la taverna con la lavanderia e il box auto (completamente piastrellato); il 1 piano è composto da un salone ampio con l'uscita diretta sul giardino, una cucina abitabile, un bagno con la vasca, e un ripostiglio-dispensa; al 2 piano vi è 1 camera matrimoniale, e 1 camera da letto doppia, più grossa di una camera matrimoniale (originariamente erano 2 camere), il bagno con la doccia, e il ripostiglio. Dal disimpegno del 2 piano si accede direttamente al sottotetto ultimato, suddiviso in due spazi ben vivibili, e il bagno. I.p.e. in fase di realizzo Euro 175.000

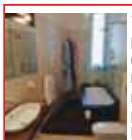

7:Piazza Genova: in piccola palazzina signorile, ubicata nel cuore del quartiere, comodissima a tutti i servizi di prima necessità, e a pochi minuti a piedi dal centro città, alloggio RISTRUTTURATO mantenendo lo stile dell'epoca. Impianto idraulico ed elettrico rifatti a nuovo, i serramenti vetro doppio Il pavimento tirato a lucido. Il bagno completamente ristrutturato e modernizzato. L'immobile è composto da un ampio ingresso, salone, cucina abitabile, 2 camere da letto matrimoniali, 1 studio (eventualmente 3 camera da letto), bagno, balconi. CANTINA. Riscaldamento AUTONOMO e bassissime spese condominiali. POSSIBILITA' BOX AUTO. i.p.e. in fase di realizzo Euro TRATTABILI 138.000

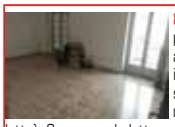

8: zona cristo: in piccola palazzina in paramano, alloggio composto da ingresso cucinino-tinello, salone doppio (dove ricavare la 3 ° camera da letto), 2 camere da letto matrimoniali, bagno, 2 balconi ampi, cantina, BOX AUTO. I.p.e. in fase di realizzo Euro 45.000

9: Piazza Genova: in palazzina signorile,dotata di ascensore, a due passi dal centro città e comodissima ai servizi, ampio trilocale composto da ingresso, cucinino, salotto, 2 camere da letto, bagno ristrutturato, 2 balconi, cantina. I.p.e. In fase di realizzo Euro 40.000

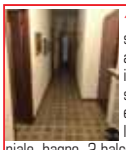

10: ZONA CRISTO: in palazzina signorile e ben tenuta, dotata di ascensore, alloggio composto da ingresso ampio, cucina abitabile, salone (che può essere eventualmente una camera da letto), camera da letto matrimoniale, bagno, 2 balconi, cantina, BOX AUTO. Vista eccezionale. RISCALDAMENTO AUTONOMO. i.p.e. in fase di realizzo Euro trattabili 80.000

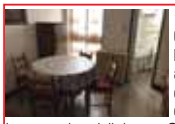

11:ZONA CRISTO: in Corso Acqui, in palazzina ben tenuta in paramano, alloggio al 1 piano composto da ingresso, cucina-sala, 2 camere da letto matrimoniali, bagno, 2 balconi, cantina. Comodissimo ai servizi, libero subito. I.p.e. In fase di realizzo Euro 39.000

12: Zona cristo: in palazzina comodissima ai servizi, si propone alloggio al piano rialzato, composto da ingresso ampio, cucina abitabile, salone (o 2° camera), camera da letto matrimoniale, bagno, 2 balconi, cantina. Serramenti doppio vetro. Ideale sia per uso investimento, che per abitazione principale. i.p.e. in fase di realizzo Euro trattabili 35.000

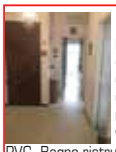

13: zona cristo: in palazzina in paramano, alloggio dotato di ascensore, composto da ingresso, cucina, salone (eventualmente 2 camera°), camera da letto matrimoniale, bagno, 2 balconi, 1 veranda. Serramenti doppio vetro PVC. Bagno ristrutturato. Condizionatore. Ottimo anche come uso investimento .I..p.e. in fase di realizzo Euro 43.000

14: zona cristo: in palazzina decorosa in paramano, alloggio al 1 piano con ascensore, composto da ingresso, cucina abitabile, salone, 2 camere da letto, bagno, ripostiglio, balconi, cantina, BOX AUTO. i.p.e. in fase di realizzo Euro 58.000

15:zona pista: in palazzina d'epoca nel cuore della pista, in posizione comodissima ai servizi e ben abitata, alloggio con finiture ancora oggi apprezzabili come il pavimento, composto da ingresso su corridoio, cucinotto, sala, 2 camere da letto matrimoniali, bagno, ripostiglio ampio con finestra, 1 balcone, 1 terrazzino verandato, cantina grossa come una stanza matrimoniale, BOX AUTO in cortile più posto auto. I.p.e. in fase di realizzo Euro 50.000

16:ZONA PISTA VECCHIA: ULTIMO alloggio al 1p .s.a di circa 85 mq composto da ingresso ,cucina, sala, 2 camere da letto, bagno, ripostiglio, 2 balconi, cantina. I.p.e. 135,8 kwh/m2 euro 40.000

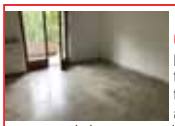

17: SPALTO BORGOGLIO-CENTRO: in palazzina signorile e ben tenuta,comodissima a tutti i servizi, con ascensore, 4 vani composto da ingresso, cucina, salone, 2 camere da letto, bagno, 2 balconi, cantina. I.p.e. in fase di realizzo Euro 49.000

18:Zona Cristo: nelle prime traversine di Corso Acqui, si propone in esclusiva, villa d'epoca, conservato storico, in stile liberty. Comodissimo ai servizi e a tutti i beni di prima necessità, questo immobile è ubicato in una zona caratterizzata da case padronali signorili e ben abitate. L'abitazione è distribuita su due piani di pari metratura con un disimpegno di ingresso. Al piano rialzato vi è un ingresso, un cucinino più una sala da pranzo, una salone , una camera da letto matrimoniale e un bagno ristrutturato; il primo piano è composto da ingresso, cucina abitabile, salone, camera da letto matrimoniale, bagno, veranda. L'immobile ha il vantaggio di poter essere sia una bifamiliare, che una casa unifamiliare, costituendo una zona giorno al piano rialzato e una zona notte al primo piano. Sono all'incirca 90 mq per piano. Vi è la cantina suddivisa in tre ampi locali, con volte in mattoni a vista dell'epoca, ideale per creare una taverna vivibile e accogliente. A completare la proprietà, il GIARDINO, sia dalla parte della facciata principale che dalla parte del retro, dove c'è anche un ricovero attrezzi. Prezzo interessante, trattabile. I.p.e. in fase di realizzo Euro trattabili 170.000

19: CRISTO: Via P. Sacco: alloggio di 140 mq di cucina abitabile, salone, 3 camere matrimoniali, 2 bagni, ripostiglio, 2 balconi, cantina e Box auto. Alloggio in stato di manutenzione ottimale con bagno nuovo. I.p.e. In fase di realizzo Euro 98.000

20:zona cristo: in palazzina signorile, ben tenuta, dotata di ascensore, alloggio di 85 mq composto da ingresso ampio, cucina-sala, 2 camere da letto, bagno, 2 balconi, cantina. i.p.e. in fase di realizzo Euro 40.000

21:Zona Cristo-Alessandria: in palazzina signorile,alloggio caratterizzato da una vista panoramica eccezionale, libero su 3 aree composta da un ampio ingresso, cucina, sala da pranzo, salone, 2 camere da letto matrimoniali, 2 bagni (1 dei quali in camera), 2 balconi. A completare l'abitazione, un TERRAZZO molto godibile di mq 25, da utilizzare come spazio esterno. Cantina e Box auto. L'alloggio è stato completamente ristrutturato: impianto elettrico, impianto idraulico, serramenti triplo vetro e in regola con le normative vigenti. il pavimento in marmo è stato mantenuto e lucidato. Vi sono anche 3 condizionatori. Spese condominiali molto contenute i.p.e. in fase di realizzo Euro 100.000

23:Piazza Genova: in contesto signorile, alloggio completamente ristrutturato con finiture moderne, composto da ingresso su zona living ampia con angolo cottura, camera da letto matrimoniale, bagno con doccia, 2 balconi, cantina.Impianto elettrico e idraulico nuovi, serramenti doppio vetro pvc. Spese condominiali bassissime, cosi come di riscaldamento.I.p.e. in fase di realizzo Euro trattabili 75000

22: zona cristo: in palazzo signorile, alloggio panoramico, con vista eccezionale. Molto luminoso, l'appartamento di mq 110, è stato ristrutturato, e rivisto nella disposizione interna originaria. L'immobile è composto da un ingresso, salone doppio (possibilità di ricreare la 2 ° camera da letto), cucina abitabile, camera da letto matrimoniale, bagno, terrazzo,balcone, cantina. Posizione comodissima a tutti i servizi i.p.e. in fase di realizzo Euro 100.000

24: ZONA PISTA: in Viale Medaglie D'oro, alloggio al piano rialzato, composto da ingresso, cucina-sala molto ampia, 2 camere da letto matrimoniali, 2 bagni, TAVERNETTA, cantina. RISTRUTTURATO. I.p.e. 277,9097 kwh/m2 Euro 80.000

25:zona cristo: in palazzina d'epoca completamente ristrutturata, alloggio al 1 piano con ascensore, composto da ingresso, salone, cucina abitabile, 2 camere da letto, 2 bagni, ampio balcone ad angolo, cantina, Box auto. L'alloggio è pari al nuovo. i.p.e. in fase di realizzo Euro 110.000

26: zona pista: bilocale RISTRUTTURATO in piccola palazzina, composto da ingresso, cucinotto, sala, camera da letto, bagno, 2 balconi, cantina. I.p.e. in fase di realizzo Euro 33.000

27: Zona cristo-scuola di polizia: in piccola palazzina in paramano, alloggio composto da ingresso, cucina abitabile living, 2 camere da letto, bagno, balcone, terrazzo, cantina. OTTIMA OCCASIONE! I.p.e. In fase di realizzo Euro 45.000

28:zona cristo: alloggio al 4 piano s.a. composto da ingresso, cucinino-tinello, camera da letto, bagno, cantina. OCCASIONE i.p.e. in fase di realizzo Euro 12.000

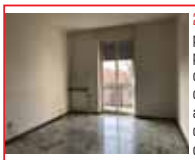

29:Zona cristo: in palazzina signorile, in paramano, alloggio dotato di ascensore, composto da ingresso ampio, tinello, cucinotto, 2 camere da letto matrimoniali, bagno, 2 balconi, cantina, BOX AUTO. i.p.e. in fase di realizzo euro 48.000

30: Borgoratto-Alessandria: in posizione centrale, casa libera su 2 lati, con doppio accesso, composta da due alloggi di 100 mq suddivisi in cucina, sala, 2 camere da letto e bagno. Ampio GIARDINO- CORTILE più Rustico-ricovero attrezzi. i.p.e. in fase di realizzo Euro 35.000 trattabili

31:Zona cristo: in palazzina signorile, alloggio dotato di ascensore, composto da ingresso, cucina abitabile, salone, 2 camere da letto matrimoniali, bagno, ripostiglio, veranda, balcone, cantina, BOX AUTO. SERRAMENTI DOPPIO VETRO RECENTI. i.p.e. in fase di realizzo Euro 75.000

32: zona cristo: in piccola palazzina comodissima a tutti i servizi, alloggio con RISCALDAMENTO AUTONOMO, composto da ingresso, cucina abitabile, 2 camere da letto, bagno, 2 balconi, cantina. bagno ristrutturato. i.p.e. in fase di realizzo Euro 35.000 trattabii

Centro Trattamenti
Orientali Tuina
SOLE

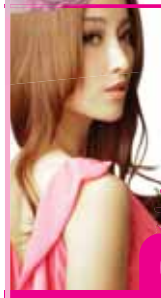

LISTINO PREZZI:

TRATTAMENTI TUINA	30 MIN € 30
TRATTAMENTI TUINA	60 MIN € 50
TRATTAMENTI + VASCA	60 MIN € 70
TRATTAMENTI + DOCCIA	60 MIN € 60

Cell. 331.2983338
Spalto Rovereto, 42 (zona Stadio) Alessandria
aperto tutti i giorni dalle 9:00 alle 23:30

PROSEGUE DA PAG 14

Immobili & SOS casa

Abitazioni città affitto cerco

• **GIARDINIERE CERCA AFFITTO IN COMODATO** giardiniere italiano con oltre 30 anni di esperienza nel campo del giardinaggio, cerca casa o appartamento in affitto in comodato d'uso gratuito in cambio di mantenimento giardino o parco in maniera esemplare. molto referenziato, serio e fidato. tel. 338 6736328 sandro

Abitazioni altre zone affitto offro

• **AFFITTASI** o vendesi a Quargnento alloggio ammobiliato per famiglie compreso utenze o non- 2 letto - 2 bagni -sala - cucina abitabile - 3 balconi, in paese. Autonomo ed indipendente. Tel. 339 2495610

Abitazioni altre zone vendo

BORGORATTO Vendesi appartamento a Borgoratto, a pochi km da Alessandria. Sito nella piazza principale del paese, nelle vicinanze di tutti i servizi. Ristrutturato nel 2010. Superficie di 76 mq commerciali e parte di giardino condominiale. Composto da: ingresso, soggiorno con angolo cottura, camera, bagno e ampio terrazzo. Riscaldamento autonomo.
Tel. 339 5830866
MF - 41365/03/18

Abitazioni vacanza acquisto

• **CERCO ALLOGGIO AL MARE** PER MOTIVI DI SALUTE, CERCO ALLOGGIO AL MARE A PREZZO EQUO. TEL 393 0256647
• **CERCO IN ACQUISTO** da privato villino o casa indipendente in provincia di Savona, Albissola, Spotorno, Loano e zone limitrofe. Tel. 338 4872975

Arredamento casa

• **SERVIZIO DA DOLCE X 6** persone, in ceramica smaltata dipinta a mano con figura di dolci, composto da 1 piatto da portata e 6 piattini leggermente esagonali. Vendesi 20Euro. Tel 3668191885
• **TAVOLINO BASSO IN LEGNO** rettangolare, stile moderno anticato, con angoli arrotondati (sia del piano che delle gambe), robusto. cm L 104,2 - P 80,2 - H 45,5. Buone condizioni. Vendesi 100Euro. Tel. 366 8191885

LETTO SINGOLO 80X190 MOTORIZZATO

con materasso anallergico, interno in memory, acquistato a marzo 2015 e usato solo per 5 mesi, pari al nuovo, vendo per inutilizzo.
Tel. 348 3401383
FV - 41514/02/18

• **1 LAMPADARIO** di cristallo di Murano costituito dalla struttura in metallo dorato (diametro cm 60) su cio si applicano n. 162 canne pendenti bianche distribuite su 7 giri vendo Euro 1000 (acquistato a Euro 2500). Tel. 340 7965071
• **PORTA BLINDATA** apertura spinta a sinistra luce cm 95, nuova vendo a meta prezzo Tel. 339 3208530
• **TAVOLO IN CRISTALLO** rettangolare con basamento in ferro battuto vendo Euro 300 Tel. 327 4554113
• **SALOTTO COMPLETO** composto tavolo con sedie, armadio, divano Per info 3383090015 dopo ore 18.00
• **COPERTA A MAGLIA DI LANA** fatta a mano, con quadrati di vari colori che formano un allegro motivo a scacchi, bordino all'uncinetto. Matrimoniale (280x240cm) stile retrò. Nuova. Vendesi 400Euro.Tel 3668191885
• **LAVELLO** lavanderia completo di rubinetto, sportello per deersivi vendo, 2 reti con doghe con spalliera moderno per letto singolo vendo Tel. 339 4611574
• **FORNO ALOGENO ELETTRICO ROTONDO** Electric House, 1200-1400 w, 12/18 litri (con anello di estensione), 41,5x40,5 cm. Ventilato, cuoce velocemente e risparmia energia.Nuovo,vendesi con accessori a 65Euro.Tel 3668191885
• **GROSSO LAMPADARIO** a goccia anni 20/30, 15 candele larghezza 80cm completo di tutto vendo Euro 1100 Tel. 339 1159346
• **BOTTIGLIA PER LIQUORE** in vetro liscio, con tappo anche in vetro, classica ed elegante (utilizzabile anche per acqua o olio). Capacità 600 ml, altezza 27,5 cm. Vendesi 15Euro. Tel 3668191885
• **ARREDAMENTO** in arte povera composto di credenza con vetrina, attaccapanni con cassapanca, baule vendo a prezzo da concordare dopo visione Tel. 327 4554113
• **QUADRI** incorniciati con disegno incorporato in ottime condizioni vendo Euro 10 e euro 30 Tel. 338 2003044
• **ASCIUGAMANI LINO** 100% N.2, ricamati a mano con frangia all'uncinetto in cotone fatta a mano. Colore panna, cm 65 x 110. Nuovi, vendesi 30Euro cadauno. Tel 3668191885
• **VASCA DA BAGNO** bianca a pannelli usata solo 1 volta vendo Euro 100 Tel. 340 2490858
• **DIVANO LETTO** 3 posti marca ikea come nuovo vendo Euro 120 Tel. 338 6544523
• **SCARPIERA** 4 posti mis. 60 x 120 x 15 vendo Euro 50. Tel 347 4589950
• **SPECCHIO DA PARETE LACCATO** di valore, anni 80 con cornice in legno bianco laccato di forma sagomata con lavorazione, con gancio robusto. H 50 cm, L 40 cm. Perfetto ed elegante. Vendesi 100Euro. Tel 3668191885
• **CALDERONE** per salsa di rame grossa vendo Euro 250 Tel. 349 7661672
• **MOBILETTO IN LEGNO LACCATO BIANCO** elegante, di valore,con 2 ante a bordo argentato, 2 cassetti, 2 vani, pomelli in pelle (L 120, H 82, P 38cm), per classico e moderno, ideale porta tv.Vendesi 150Euro. Tel 366 8191885
• **SECCHIELLO PORTAGHIACCIO** in vetro con decoro a foglia (diametro 9 cm, altezza 11 cm), con pinza in metallo e 4 bicchieri alti con decoro uguale (diametro 6 cm, altezza 16,7 cm). Vendesi 25Euro. Tel 3668191885
• **1 LAMPADARIO** dalla struttura in metallo dorato (diametro 60) sul quale sono appese su piu' giri piccole gocce pendenti in cristallo bianco vendo Euro 600 (acquistato a Euro 1300) .Tel. 340 7965071
• ***ANGELI ALL'UNCINETTO (3 PEZZI)** induriti fatti a mano con filo di cotone, rifiniti con filo dorato e fiocchetto, altezza cm 8. Vendesi 5Euro l'uno. Tel 3668191885
• **TAVOLO** da cucina usato anni '60, con gambe in metallo cromato e e piano in formica, 100x60x79, e 4 sedie con gambe in metallo cromato vendo Euro 70. tel. 0131 237031
• **SERVIZIO DI BICCHIERI IN CRISTALLO DI BOEMIA** pregiato ed elegante per 12 persone (36 pezzi: 12 calici per acqua, 12 per vino, 12 per spumante), con oltre 24% di piombo, nuovo, vendesi 150Euro. Tel 3668191885
• **ZUPPIERA MODERNA IN PORCELLANA** Bavaria, forma tonda, con manici, coperchio con foro per mestolo, colore bianco con linee decorative. Diametro 33cm, altezza 18,5cm. Vendesi 40Euro. Tel 3668191885
• **LETTO IN FERRO BATTUTO** fine 800 a campata unica, trattato con antiruggine chiara, pronto per smaltatura, non spedisco vendo Euro 150 Tel. 335 5684851
• **QUADRETTO SACRA FAMIGLIA** a forma di cuore, in argento laminato a rilievo con dettagli dorati, retro in legno, da appoggio o da appendere, misura cm 9,3 x 6,2. Vendesi 15Euro. Tel 3668191885
• **ARMADIO A 3 ANTE** con cassetti seminuovo cassettiera mis 120 x 180 vendo Euro 70 Tel. 347 4589950
• **QUADRO PUZZLE** completo di cornice e vetro raffigurante un mercato orientale mis. 1,26 x 86 vendo Euro 60 Tel. 340 7965071
• **ZUCCA DI HALLOWEEN IN CERAMICA** portacandela, colore arancione con cappello nero, dipinta a mano, con viso buono sorridente. H 21,5 cm - L 15 cm - P 13,5 cm - peso 730 gr. Nuova. VendesI 20Euro. Tel. 3668191885
• **SERVIZIO DA MACEDONIA** x 6 in vetro soffiato, con piede color nero, composto da: 1 coppa grande da portata, 6 coppette. Come nuovo, mai usato, vendesi 35Euro. Tel 3668191885
• **LETTINO SINGOLO** da adulti in legno tek, con reti in doghe e materasso vendo Euro 40 Tel. 334 5302573
• **BACCHETTE GIAPPONESI** N.2 set, originali in legno per uomo e donna,ognuno in scatola composta da coppia di bacchette con poggiabacchette. Nuovi,vendesi 20Euro cadauno. Tel 3668191885

Arredamento uffici & negozi

• **VENDESI ARREDAMENTO PARRUCCHIERA:** Ottimo stato. Completo o frazionato.colore rosa e grigio vendo Tel. 393 0062210

Cessione & acquisiz. aziende

• **LAVANDERIA** self service in vendita in Alessandria e provincia cerco, no agenzia Tel. 349 7155590

VENDO AVVIATA LAVANDERIA, Alessandria centro, ottimo giro d'affari, completa di macchinari: macchina a secco 8 kg, ad acqua 8 kg, banco da stiro da 15 l. Prezzo interessante.
Tel. 3384371133
CF - 41605/02/18

Condizionamento & riscald.

• **STUFA** a legna in ghisa usata poco a euro 300,00. Tel. 3385017496
• **STUFA A LEGNA** marca nordica bordeaux con tubi mis. 85 - 44 - 44 causa inutlizzo vendo Euro 350 tratt. Tel. 338 8339897

Imprese edili

Centro Tapparelle
SPECIALIZZATO IN:
• RIPARAZIONI
• VENDITA RICAMBI ED ACCESSORI
• TAPPARELLE IN PVC, ALLUMINIO, ACCIAIO, LEGNO
• MOTORIZZAZIONI
Spalto Marengo 110, Alessandria. Tel. 0131-445667
info.alessandria@centrotapparelle.it
www.centrotapparellealessandria.it

• **CERCO CANCELLO** in ferro usato a doppia anta di metri 4 circa - cell 368200291

Imprese edili

• **MATTONI** vecchi e puliti vendo a euro 0,70 l'uno. Tel. 3385017496

Personali

Dediche & messaggi

• **DONNA CARINA** curata, dolce ceca uomo 40-50 anni sentimentalmente libero, bella presenza, distinto, sveglio per accurata conoscenza, solo rispettosi, messaggio a: carina2018@virgilio.it
• **CERCO RAGAZZE** per avventura eta' 24/28 anni Tel. 345 9470732
• **SIGNORA** di mezza età, sola, seria cerca solo amiche donne serie per uscire al pomeriggio anche alla sera, no perditempo, zona Alessandria e anche fuori città Tel. 388 3014247
• **SIMPATICO 39 ENNE** discreto, conoscerebbe amico libero età di 35 ai 50 anni, serio, scopo amicizia, serate, uscite in allegria, astenersi perditempo, curiosi, non liberi, gradito sms Tel. 331 3823160
• **50 ENNE** cerca donne per serate frizzanti, no uomini Tel. 334 3990863

DIALESSANDRIA.IT

Matrimoniali

• **48ENNE SERIO,** gradevole, conoscerei una lei 35-45enne di sani valori, zona Tortona, persona per bene, ironica, con la passione per i libri e capace di un dialogo costruttivo. Legalità. NO agenzie. SMS 329 1259536
• **64ENNE** alto 1,60 cerca compagna max 54 anni snella, seria, non dell' est. Zona Alessandria, no agenzia, no perditempo, non deludermi, ciao. Tel. 327 3121141
• **SIGNORA ITALIANA** 67 enne residente in Liguria, solare simpatica,cerco vedovo o divorziato 70/75 enne non fumatore, per seria unione, chiamare solo se interessato e con numero visibile Tel. 3337637110
• **DISTINTO 58 ENNE** cerca bella donna per incontri emozionanti, sono di bella presenza e generoso. Anche straniera. No indecise e perditempo Tel. 334 9774146
• **PENSIONATO** vedovo e solo, presenza discreta, spirito giovanile cerca compagna scopo amicizia 30/50 enne con patente a cui piaccia il ballo, no persona stupida Tel. 320 4656403
• **UOMO 57ENNE** cerca donna anche straniera, max. serietà. No agenzia. Tel. 340 4542372
• **75 ENNE** celibe, pensionato, amante della vita semplice, desidera conoscere una compagna 65/70 enne senza figli in casa, che abiti nelle vicinanze di Alessandria, sono disposto a trasferirmi Tel. 348 8630873
• **CIAO HO 49 ANNI** abito a Trino (Vc) ti cerco simpatica, attraente, dolce e sincera, voglio dare e ricevere tenerezza, amore e coccole, formare una coppia, uscire, metterci insieme. Vuoi conoscermi? se non hai oltre 50 anni, abiti a Casale M.to o vicinanze Tel. 348 4362775
• **SIGNORE** disabile cerca donna tra i 25 e i 50 anni per convivenza, possibilmente con patente Tel. 339 1293427
• **SEI UNA DONNA** max 55 anni, dolce, semplice, di poche parole ma molti fatti che abbia intenzione di un rapporto che guardi avanti nel tempo con un uomo serio ed affidabile. Hai una bella presenza come me ed una vita che non ti è stata sempre riconoscente per ciò che hai dato Tel no agenzie 340 6135468
• **40 ENNE** moro, bella presenza, cerca ragazza semplice, dolce, carina per amicizia ed eventuale relazione seria e duratura sms al 333 9879920
• **HO 55 ANNI** sono divorziato, senza figli, laureato di bella presenza, dipendente statale, amo camminare in montagna e vivere all'aria aperta. Vorrei trovare una donna senza figli o con figli indipendente, molto affettuosa, semplice (che non porti gioielli) ma curata e femminile, amante della natura, della casa e della vita di campagna. Cerco una persona realmente motivata a rifarsi una famiglia e dopo adeguata frequentazione, disponibile a trasferirsi da me per una serena convivenza Tel. 347 6086842
• **SONO APPASSIONATO** di escursionismo e sci di fondo, ho 56 anni (divorziato senza figli) laureato, di bella presenza, sportivo e vivo in una bella casetta indipendente appena fuori Ovada(al). Vorrei conoscere una donna sui 50 anni possibilmente senza figli, molto semplice (che non porti gioielli, ma curata e femminile, non fumatrice) Cerco una persona solare, sportiva, molto affettuosa e amante della casa e della natura per una seria relazione finalizzata a una serena e stabile convivenza Tel. 377 4981849 no indecise e poco motivate, no agenzie
• **SIGNORA SOLA** senza figli tranquilla dolce, semplice di bella presenza automunita cerco uomo celibe senza figli, pensionato che abbia più di 67 anni per conoscenza poi si vesrà Tel. 339 2905131
• **UOMO 55ENNE** CERCA italiana max 80 enne anche con figli per convivenza, ho bisogno di compagnia per condividere nuove esperienze e formare una famiglia. Tel. 388 1740137
• **CIAO HO 52 ANNI** sono un uomo semplice, amo la natura, gli animali e la tranquillità di una sana vita di coppia, non cerco la luna, cerco una donna semplice, con la mia stessa voglia di costruire qualcosa di bello, che sappia volermi bene senza troppe pretese, per un futuro insieme. Tel. 339 6997744 no agenzia
• **GRADIREI CONOSCERE** dolce signora per amicizia e futura relazione, abito a Vercelli, ho 55 anni, sono alto, magro, celibe, senza figli. Inviare sms di presentazione 328 1430983
• **CIAO MI CHIAMO ALESSANDRO** ho 48 anni, sono di Busalla, alto 1,75, capelli brizzolati, occhi azzurri e sono in cerca di una compagna se mi vuoi contattare chiamami Tel. 349 2956204

Incontri

• **MIRELLA TX** Appena arrivata in Alessandria, 27 anni, brasiliana, a/p, gentile e paziente, ti aspetto per massaggi indimenticabili. Chiamami. Tel. 380 8621639

• **ZONA STADIO** Lariza 22 anni, appena arrivata, deliziosa bambolina sexy e intrigante, corpo da favola, con un bel lato B per farti rilassare con i miei massaggi, facile da trovare, difficile da dimenticare, ti aspetto per momenti intensi e molto speciali Tel. 340 0562575

• **GIOVANE GIAPPONESE** molto brava e dolce ti aspetta per massaggio di puro piacere, tutto con calma, vieni a trovarmi e non ti dimenticherai Tel. 327 7149235

• **CAROLINA NOVITA'** Bellissima bionda, educata, giovane 24 enne, bocca meravigliosa e bollente, ti aspetto per momenti di vero piacere coi miei massaggi con calma e tranquillità in contesto piacevole e riservato. Chiamami per saperne di più. NO SMS ed anonimo. Tel. 338 3328370

• **ALESSANDRIA ZONA STAZIONE** Novità, due bellissime amiche come mai hai visto, neanche nei film, molto disponibili, massaggi in ambiente pulito e riservato tutti i giorni dalle 9:00 alle 22:00. Tel. 366 7322623

• **ZONA STAZIONE LAURA** Super novità, 30 anni, disponibilissima, completissima, con un fisico abbondante, decoltè e lato B da urlo, mani e piedi adorabili per farti rilassare con i miei massaggi intensi e molto speciali, difficile da dimenticare!!!! Tel. 351 0536785

• **DENISE SPAGNOLA** Alessandria 20 enne, zona pista, travolgente bambolina giovanissima seducente, stupenda, con un mix di bellezza e dolcezza, classe e sensualità, malizia e raffinatezza, ti aspetta in ambiente riservato e pulito senza fretta con i suoi massaggi Tel. 345 8981734.

• **LISA THAI NOVITA'** 25 anni in Alessandria. Dicono che sono bella, che ho decoltè da sballo e un fisico da urlo. Di me posso solo dire che sono molto calda e bravissima coi miei massaggi, che mi piace tanto fare. Ti aspetto tutti i giorni. Un bacio! Tel. 353 3761538

• **A.A.A TORTONA** Giapponese 21 anni, dolcissima, bellezza appena arrivata a Tortona, ti aspetto con i miei massaggi di relax, in ambiente pulito e riservato offro momenti di evasione e puro benessere, se proverai non potrai più farne a meno, non perdere tempo!!!!!!!! Tel. 366 1877699

• **TORTONA** bella stella,tranquilla, dolcissima, bravissima, buona, sexy, sensuale, un fisico stupendo, ti farò divertire senza fretta per dolci momenti indimenticabili. Vieni a trovarmi per un massaggio. Solo italiani. Un dolcissimo bacio. Tel. 3894280376

• **TORTONA** bella Giulia è una bella stella, unica, ucraina, 100% bravissima, ragazza bionda, tranquilla, buona passionale, dolcissima sensuale, una bellissima bambolina vera, con un fisico bello sodo, stupenda, proprio una brava ragazza, ti farò divertire senza fretta con i miei massaggi indimenticabili. Ricevo dalle 09.00 alle 04,30 anche la domenica. Solo italiani Tel. 334 7771889

• **ALESSANDRIA** Anna, ti aspetta in zona pista, spagnola 33 enne, carina, calda, bellissima, con un bel abbondante decoltè, naturale, molto sexy, arrapante, ti aspetto tutti i giorni in ambiente pulito, climatizzato e riservato per farti provare i miei massaggi speciali falle 08.00 alle 24.00 Tel. 351 2458304

• **BIONDINA LINA** Alessandria novità , Bambolina 19 enne , deliziosa tutta da scoprire, con un fisico stupendo e lato b coinvolgente e indimenticabile, per farti provare massaggi ed emozioni senza limite. Tel. 340 0927365

• **ALESSANDRIA** ragazza bella, coreana con esperienza per massaggi rilassanti, benefici su tutto il corpo, con lettino. Tel. 333 3300734

• **ALESSANDRIA ZONA CRISTO** Bellissima mulatta fisico da bambola, molto dolce e sexy, discreta, gentile e disponibile per qualunque tipo di massaggio in ambiente pulito, rilassante e riservato. Tutti i giorni dalle 13,00 alle 20,00. Tel. 331 7112974

• **IN ALESSANDRIA ITALIANISSIMA** Dolcissima e Calmissima Signora, Favolosa, Paziente e Trasgressiva. Abbigliamento SEXY SEXY e Trasparente e Tacchi a Spillo, Ambiente riservato e igienico. Prezzo Piccolo... Solo...Come Prima Volta. Massaggi Rilassanti, Rigeneranti e Antistress, per 30 minuti, per 60 minuti e per 90 minuti ..Senza Fretta. Da non dimenticare più. E Massaggi da Brividi ....Completissimi....Puoi venire sempre, senza appuntamento. Devi solo aspettare che Ti rispondo al telefono e Se non rispondo, vuol dire che Sono Occupata.. Richiamami.. Dal Lunedì alla Domenica dalle 9.30 del mattino alle 24.00. A 100 metri Dalla Stazione Treni, Zona Cristo, è la prima trasversa di C.so Acqui. Tel. 346 7938769 -3272242065 Solo Italiani. Vedi.. www.bakeca.it di Alessandria

• **PAMELA IN ALESSANDRIA** sensuale per chi cerca il piacere..le coccole... i miei seni sono un morbido rifugio , la mia pelle è liscia , tiepida che ti accenderà i tuoi sensi e infiammerà i tuoi momenti che passeremo insieme, non ci saranno limiti, se non quelli della tua fantasia, saremo tu ed io, ed il piacere di farti provare i miei massaggi come obiettivo da raggiungere per entrambi. Chiamami con dolcezza, gentilezza e buone maniere e ritroverai aperta la porta del paradiso. Tutto in assoluta calma e senza fretta, fino a tarda notte. Tel. 328 1432720

• **ALISON SPAGNOLA DELLE ISOLE CANARIE** ex attrice, bionda, occhi grigi, sexy, affascinante con un bel seno naturale, 8 motivi per venirmi a trovare... Un angelo travolgente con il potere di trasportarti sulla luna con le mie mani d'oro ti massaggerò per farti dimenticare un' intensa e dura giornata di lavoro. La dolcezza fa parte di me. Ti aspetto 24/24 tutti i giorni in ambiente riservato e igenico. Tel 3201868124

• **NOVI LIGURE NOVITA' ASSOLUTA** Isabella, signora italiana dolce o severa, esperta in massaggi particolari, se saprai porti e prendermi nella maniera giusta sarà un piacere dividere con te le tue fantasie più nascoste. Massaggi rilassanti e tanto altro. Tel. 380 7483499

• **ALESSANDRIA IN ZONA STADIO** supernovità disponibilissima, completissima, biondina 22 anni da schianto e con un fisico da urlo, un abbondante decoltè, un lato B da urlo, mani e piedi adorabili, ti aspetto per farti sognare con i miei splendidi massaggi, dove le altre si fermano io continuo di sicuro senza fretta Tel. 342 0526941

• **NOVI LIGURE** Thailandese nuova massaggiatrice bellissima, dolce, ti aspetta in posto tranquillo e riservato tutti i giorni per massaggi, solo italiani. Tel. 389 2879458

• **PRIMA VOLTA ALICE** donna matura, Alessandria zona Piazza Genova. Ciao, sono appena arrivata, sono carina,deliziosa ed esperta, amante del massaggio, molto femminile. Ti aspetto tutti i giorni per massaggi, 24h su 24hTel. 334 1575298

• **TX ELES TX** In Alessandria Eles, 170, 60 Kg, mora, veramente bella, ottima sorpresa!!! Ti aspetto tutti i giorni con i miei massaggi, Piazza Carducci. Tel 347 5187089

• **ALESSANDRIA** novità bellissima giapponese, ragazza sexy, 23 anni, giovane bella, capelli lunghi molto brava e dolce, ti aspetta per massaggi piacevoli e rilassanti con calma e senza fretta vieni a trovarmi tutti i giorni anche la domenica Tel. 331 2697890

• **ALESSANDRIA NOVITA'** Giovane ragazza rumena di 30 anni è pronta a riceverti per un piacevole e stuzzicante massaggio in ambiente intimo e tranquillo. Ti aspetto tutti i giorni, non ti pentirai. Isabella Tel. 328 6384738

• **MARIA IN ALESSANDRIA** mi trovi in zona stazione 46 anni, dolce e sensuale, educata e riservata, Vieni a trovarmi vedrai che non ti pentirai... ti aspetto in ambiente molto tranquillo, riservato e pulito per farti sognare con i miei massaggi. Tutti i giorni anche la domenica dalle 09.00 alle 21.30. Non deludermi...e non rimarrai deluso!!! Tel. 340 7151520

• **TX DEBORA TX** In Alessandria bellissima tx zona stadio, bella pantera, una bambola tx di 25 anni, raffinata, un fisico stupendo, molto sensuale, per massaggi, ti aspetto in ambiente riservato e tranquillo, anche per coppie 24h su 24 chiamami Tel. 334 8702255

• **ZONA BINGO ALESSANDRIA** appena arrivata signora matura, bionda, simpatica, con un fisico mediterraneo, un decoltè favoloso, pelle chiara, profumata e vellutata, la sensualità e la dolcezza fanno parte di me, ti aspetto per momenti intensi e molto speciali per farti provare i miei massaggi, piedi e mani adorabili Tel. 347 3550612

• **TIZIANA IN ALESSANDRIA** Mi trovi in zona Pista, italiana, casalinga, dolce, educata, riservata, vieni a trovarmi per massaggi rilassanti, vedrai che non ti pentirai. Ti aspetto in ambiente pulito e riservato come me, tutti i giorni, solo italiani tranquilli dai 50 anni in su, no perditempo, solo italiani, no numeri nascosti. Tel. 393 0062907

• **ALESSANDRIA** senza fretta, ambiente sereno, molto privato, ti aspetta donna elegante, sensuale, raffinata con i suoi massaggi, 53 anni, magra, capelli lunghi lisci, ti aspetto non ti pentirai. Solo italiani, no chiamate da numero privati. Tel 339 8492670

• **NEW ALESSANDRIA TX** NOVITà ASSOLUTA!!!! KRISTIN Tx, 22 enne, strepitosa, deliziosa, bravissima, super sexy, accompagnatrice, pelle setosa, impeccabile, molto simpatica, disponibile, con un fisico statuario, una vera miss, sguardo accattivante, questa è la tua opportunità di essere almeno un momento felice nella tua vita con sensazioni diverse che ti faranno impazzire come nessuna, senza limiti di tempo, come mai nessuno ha fatto. Vieni a vivere la tua fantasia con i miei massaggi tantra e corpo a corpo. Tel. 351 2687029

• **MERY AD ALESSANDRIA** zona stazione, donna matura, alta, fisico asciutto, 47 anni, ho tanta voglia di farti sentire appagato con le mie sapienti mani. Un decoltè a coppa di champagne, aperta, sexy, sensuale, ti aspetto per ogni tipo di massaggio anche personalizzato in ambiente tranquillo, pulito, senza fretta, ti aspetto tutti i giorni dalle 10.00 alle 22.00. Tel. 339 4658083

• **BELLA GIAPPONESE** nuova ad Alessandria, con massaggi senza fretta ti aspetta tutti i giorni Tel. 339 1925030 solo italiani

• **TX MASSAGGIATRICE TX** Appena arrivata in Alessandria, bella mora, brasiliana, esotica, completa, per la prima volta in città e solo per pochi giorni...non perdere l'occasione per massaggi!!!!! Tel. 327 4382381

• **CASALE** bellissima giapponese, 23 anni, giovane ti aspetta tutti i giorni per massaggi Tel. 389 0696944

• **TX LOLA IN ALESSANDRIA TX** abilissima tx italiana, paziente, veramente insaziabile, esperta e molto capace. Maestra del piacere, aperta ad ogni tipo di proposta. Ideale per principianti e giovanotti alle prime armi. Accomodante per uomini di mezza età, perfetta per maturi, praticamente sempre pronta ad esaudire i vostri desideri anche quelli più nascosti. Ti aspetto per massaggi particolari e particolarissimi, tutti i giorni 24 su 24h. Tel. 339 5705821

• **ORIENTALE** a Casale Monferrato, carina Giulia, come bambolina, bravissima a fare massaggi orientali. Sensuale, facile da trovare, parcheggio comodo in zona stazione di Casale Monferrato. Tel.334 9090329

• **RAGAZZA** orientale, dolcissima e simpatica, carina, nuovissima in Alessandria, massaggio rilassante tutti i giorni Tel. 334 8366179 oppure 339 2302399 solo italiani.

• **NOVITA' BELLA SAMIRA** Alessandria Zona Piazza Genova, bellissima donna matura, argentina, molto sexy e affascinante con una bella figura da sballo, un bellissimo decoltè da paura, molto gentile, educata, solo un po birichina..effettuo ogni tipo di massaggio per i veri amanti del relax e puro piacere, molto disponibile 24 su 24 tutti i giorni chiamami subito e vieni ad assaggiare queste bellissime mani di velluto pronta ad avverare ogni tuo desiderio in luogo tranquillo, molto riservato per far si che il nostro incontro sia piacevole e indimenticabile. Tel. 349 3364691

• **ALESSANDRIA** super novità, bellissima bambolina 20 enne, travolgente, giovanissima, seducente, stupenda con un mix di bellezza e dolcezza, sensualità, malizia e raffinatezza, ti aspetto in ambiente riservato e pulito con i miei splendidi massaggi senza fretta Tel. 349 7071364

• **CINESE** nuova ad Alessandria 23 anni bella, capelli lunghi, magra, gentile e simpatica, senza fretta, ti aspetta tutti i giorni con massaggi super rilassanti dalle 09,00 alle 22,00 Tel. 334 1670838 solo italiani

• **A CASALE ITALIANA** 49 enne dolce, passionale, simpatica, molto speciale, ti aspetta tutti i giorni per farti dei massaggi molto particolari, tutto con molta calma, senza fretta, facile trovarmi difficile dimenticarmi. Solo italiani Tel. 338 9586793

• **CASALE, GIAPPONESE,** molto carina, giovane. ti aspetta tutti i giorni, con i suoi massaggi rilassanti Tel. 366 2374655

• **BELLISSIMA BRASILIANA,** sono Isabel, una bellissima ragazza con curve mozzafiato, 23enne, pronta per soddisfare qualunque tuo desiderio. Carnagione ambrata e capelli lunghi. Offro massaggi indimenticabile e piena di passione, senza fretta ne tabù. Per poco tempo in città, anche con amica. Tel. 347 6710233

• **NEW ALESSANDRIA PISTA** Assoluta novità Gabriella, bella bionda, una donna vera, elegante, molto sexy e caliente. Ti aspetto per massaggi stupendi nel mio appartamento accogliente e climatizzato, comodo parking. Tel 333 3369558

• **TORTONA** deliziosa italiana Katia, molto paziente, passionale, partecipe, tutto quello che faccio mi piace!! Sono molto disponibile, per massaggi, imperdibile, ti aspetto in ambiente tranquillo, con comodo parcheggio, facile trovarmi, difficile dimenticarmi. Tel. 333 3925424

• **ACQUI TERME** Giovane giapponese. Ragazza di 25 anni, molto brava, carina e dolce ti aspetta per massaggio di puro piacere. Tutto con calma. Vieni a trovarmi, molto rilassante, non ti dimenticherai!! Tel. 366 1886592

• **ELENA** spagnola esuberante, bionda, magra, capelli lunghi, occhi grigi, con 8 motivi per non dimenticarmi, snella, sexy, affascinante, vulcanica, offro splendidi massaggi per divertirsi insieme, coccolona, con le mie mani di seta senza fretta, non limiti, per farti provare emozioni, con un lato B da urlo, baci speciali, maliziosa, intrigante, sono amante dei piacei intensi, mi trovi in ambiente calmo e sereno, pulito senza fretta da domenica a domenica 24 su 24 Tel. 339 6023261

• **CATALINA** novità in Alessandria, dolce e sensuale ed intrigante. Adoro la seduzione in tutte le forme, sono solare, veramente splendida, raffinata ed elegante, esclusiva per l'uomo amante delle cose belle. Do' il massimo della mia disponibilità. Massaggi indimenticabili e deliziosi, solo persone educate, tutti i giorni anche la domenica,tel.3273254143

• **VICTORIA** Alessandria, zona stazione, bella ed affascinante, carina, educata, massaggiatrice in un posto molto comodo da raggiungere. Tel. 353 3644043

• **AD ACQUI TERME** Miranda massaggiatrice dolce, calma, donna latina molto esperta a rilassarti in tutti i sensi dalla testa ai piedi. Tel. 328 8445957

AVVERTENZA

Per le categorie gratuite MATRIMONIALI e DEDICHE E MESSAGGI è indispensabile fornire una copia del documento d'identità in corso di validità.

▶ Principali categorie a PAGAMENTO

- Abitazioni Alessandria Affitto offro
- Abitazioni Alessandria Vendo
- Abitazioni altre zone Affitto offro
- Abitazioni altre zone Vendo
- Abitazioni vacanza Affitto offro
- Abitazioni vacanza Vendo
- Agenzie Immobiliari
- Camere ammobiliate & residence
- Cessione acquisizione aziende
- Locali commerciali & box
- Rustici, ville & terreni

Per informazioni su metodi di inserimento e pagamento: 0131.221988

Gli annunci gratuiti verranno pubblicati sulla prima uscita utile

Si può avere la garanzia di pubblicazione prioritaria (la prima uscita disponibile) al costo di **€ 5.00** effettuando un versamento sul c/c postale n. **1015962754** intestato a Publitre srl allegandone una copia al coupon dell'annuncio

Per inserire il tuo annuncio GRATUITO puoi:

▶ Compilare il Coupon qui sotto, spedirlo o portarlo presso la nostra sede: Unionpubblì3 s.c. in Via Milano, 122 - 15121 Alessandria (AL) Da LUN a VEN - Orari dalle 9:00 alle 12:30 oppure dalle 15:30 alle 18:30

▶ Mandarlo via **Fax** al **0131 030650** new

▶ Collegarti al sito **www.dialessandria.it/annunci** registrarti (al primo accesso) e inserire il tuo annuncio;

INSERISCILO ANCHE DAL TUO SMARTPHONE

● *RUBRICA/CATEGORIA*

● *NOME:*

● *COGNOME:*

● *E-MAIL (posta elettronica):*

● *TELEFONO:*

● *CITTA'/LOCALITA':*

● *TESTO DELL'ANNUNCIO* (**Scrivere qui sotto una parola per casella, max 30 parole**):

L'inserzionista è informato sull'esistenza dei diritti che il D.L. 196/03 riserva al titolare dei dati personali, e in particolare del diritto di verifica e del diritto di richiederne la cancellazione. L'inserzionista pertanto acconsente alla raccolta di tutti i dati forniti e anche alla loro comunicazione ai vostri partners contrattuali.

● ☐ *Autorizzo il trattamento dei miei dati in conformità al D.L. 196/03* ● *Firma*

AVVISO AI LETTORI: accertarsi della provenienza del bene che si intende acquistare, al fine di evitare di incorrere nel reato di "incauto acquisto". Tutti gli annunci sono pubblicati sotto l'esclusiva responsabilità dell'inserzionista; chi invia annunci per la rubrica "LAVORO OFFRO" deve attenersi alle leggi vigenti rispettando il divieto a qualunque discriminazione sul sesso. La pubblicazione dell'annuncio è subordinata all'accettazione della direzione. Zapping non è responsabile per la qualità, veridicità, provenienza e puntualità di uscita delle inserzioni e neppure per le conseguenze dirette e indirette che possono derivare dalla non corrispondenza di tali dati rispetto alla realtà.

ATTENZIONE: Gli annunci gratuiti verranno pubblicati appena possibile. Se vuoi la garanzia di pubblicazione sulla prima uscita utile il costo è di € 5.00. Per info 333 3390323

– CAMPI OBBLIGATORI

il caldo buono è

Citrea

scalda e arreda

PELLETeSTUFE

Il nostro pellet è 100% naturale, di Classe A. Non ha nessun tipo di additivo. Il nostro pellet rende il doppio e non lascia residui.

Le nostre stufe si riconoscono dal design moderno che le rende uniche; scaldano molto, consumano poco, arredano la casa. Garantite 10 anni.

Produciamo pellet e stufe, per un caldo buono.

CITREA - Via Giordano Bruno, 168 - Alessandria - Tel. 0131.221595 - 320.0935013

www.citrea.it

seguici su