TROVATI GIOIELLI
COMPRO ORO
GIOIELLI e OROLOGI
ROLEX
C.so Roma, 93 - ALESSANDRIA
Tel. 0131 266203

850° ANNI Alessandria 1168-2018

ZAPPING annunci & eventi

Seguici su Facebook Zapping Annunci e Eventi

N° 01 dal 16 al 29 gennaio '18 — il quindicinale delle occasioni e del tempo libero

Pepite
COMPRO ORO E ARGENTO
VENDITA OROLOGI E GIOIELLI SIA NUOVI CHE D'OCCASIONE
ORAFO a Novi Ligure
Via Mazzini, 145
Cell. 327 4578040

Registrazione Tribunale di Alessandria: n° 46/2017
Direttore Responsabile: Fausta Dal Monte
Editore: Unionpubbli3 s.c. - Via Milano, 122 - ALESSANDRIA (AL)
Info: Tel. 333.5390325 - unionpubbli3@gmail.com
Coord. stampa: CSQ Centro Stampa Quotidiani SpA - Erbusco (BS)

Inserto eventi da pag 7 a pag 10

BURRATA
RICOTTA
MOZZARELLA
PROVOLONE
CACIOCAVALLO
CACIORICOTTA
PRIMOSALE
PECORINO
SCAMORZA
Sapori di Puglia
PRODOTTI ARTIGIANALI
Prodotti artigianali direttamente dalle Murge Baresi alle vostre tavole
ANCHE CONSEGNA A DOMICILIO
CASTELLAZZO BORMIDA (AL) - VIA VERDI N. 285 - Tel. 320.7913477 - 333.5702878
OLIO EXTRA VERGINE DI OLIVA - VINO PRIMITIVO DI PUGLIA - PASTA DI ALTAMURA - FRISELLE - DOLCI TIPICI - SOTT'OLI DI CERIGNOLA - FOCACCE DI ALTAMURA

LA MODA FIRMATA A PREZZI PAZZI !!
GAS COLOMBO
PATRIZIA PEPE FIRENZE
ALPHA STUDIO
Latino MANGANO RAGNO
Care label
Merce proveniente da scambi pubblicitari
OGGI ANCORA PIU' PAZZI!!!
Via Giordano Bruno 55/B (ingresso cortile) - ALESSANDRIA

NEGOZIO DI CALZATURE GRANDI MARCHI
IGI&CO Wrangler Deaigual
AVIREX Henry Cotons ENVAL TRUSSARDI
GAS bOller FRAU
CAFèNOIR Levi's GAUDÌ
LIQUIDA TUTTO E CHIUDE
CALZATURE FIRMATE A PREZZI INCREDIBILI!!!
Corso Acqui 91 - Quartiere Cristo - ALESSANDRIA

ACQUISTO AUTO
AUTOPONENTE VENDITA AUTO
Via del Vapore, 51 - Arquata Scrivia (AL)
Cell. 342.9335836 Pietro
www.autoponente.it
autoponentegenova@libero.it

EUROGAS
GPL - GAS INDUSTRIALI
IL PREZZO MIGLIORE DELLA CITTÀ
BOMBOLA DA 10 Kg €20
BOMBOLA DA 15 Kg €30
OFFERTA: OGNI 10 BOMBOLE IN OMAGGIO UNA DA 10 Kg.
Via L. Einaudi, 51 - Alessandria - Tel e Fax 0131 342015
*Offerta dedicata agli utenti domestici e solo con ritiro presso la nostra sede.

COMPRO ORO
COMPRA VENDITA ORO, ARGENTO e OGGETTI di ANTIQUARIATO
VIA SAN LORENZO - AL
T. 333 2458759

COMPRO ORO MASSIMA VALUTAZIONE
USATO E ROTTO
P.zza Genova, 7 - AL
Tel 328.2675121
STIMA POLIZZE

EUROCAR ALESSANDRIA
COMPRO AUTO
PAGAMENTO IN CONTANTI
TEL. 391.4820009 (Domi)
Via Casale 80 - Gerlotti - Alessandria

3 - 4 FEBBRAIO 2018
PALAFIERE - P.ZZA D'ARMI - CASALE M.TO (AL)
FIERA DELL' ELETTRONICA DI CASALE MONFERRATO
INGRESSO RIDOTTO 5,00 €
ORARIO CONTINUATO 9-18.00
*valendo la riduzione del solo biglietto intero / 20€
ELETTRO-BIT EXPO RADIO
www.FIERELETTRONICA.it
347-5753479
3 - 4 FEBBRAIO 2018
SCONTO 2,00 EURO
ELETTRO-BIT EXPO RADIO
Compila questo coupon e avrai uno sconto sul prezzo intero del biglietto
E-mail
Firma
ACCONSENTO CON LA FIRMA AL TRATTAMENTO DATI PERSONALI AI SENSI DELL'ART. 13 D. LGS. 196/2003
IL DETENTORE E' FIERELETTRONICA.IT - info@fierelettronica.it

COMPRO ANTICHITÀ
ILLUMINAZIONE DAGLI ANNI 70' IN GIU'
MOBILI, COSE VECCHIE e ANTICHE
libri, statue tappeti, cartoline, medaglie e divise militare, biancheria della nonna, ceramiche, orologi, statuine in ceramica, mobili tipo svedese, camini, modernariato, quadri e cornici... ANCHE INTERE EREDITÀ
TEL. 320 4010909
SGOMBERO GRATIS IN CAMBIO MERCE

AEC Sicura Assistenza
ASSISTENZA ANZIANI (ANCHE 24/24h.)
BABY-SITTER, COLF
VIA RATTAZZI 51 - ALESSANDRIA
TEL. 0131-481965

Primaria società presente da 15 anni sul mercato
ACQUISTA AUTO
PAGAMENTO E PRATICHE IMMEDIATE
anche sinistrate e di grossa cilindrata
servizio carroattrezzi
Tel. 335 6056964 - 339 4840446

COMPRO AUTO E FURGONI USATI
di qualsiasi marca e modello, anche fuse, incidentate. Pagamento in contanti. Serv. carroattrezzi gratuito
TEL. 333 8920044

ACQUISTO
MOBILI E OGGETTI VECCHI E ANTICHI
INTERI ARREDAMENTI
LAMPADARI - PORCELLANE - OROLOGI
QUADRI - LIBRI - BRONZI - CINESERIE
CERAMICHE THUN - ECC...
333.9693374

Istituto San Secondo
VIA RATTAZZI 51 ALESSANDRIA
TEL. 0131 - 481965
- RECUPERO ANNI SCOLASTICI PER TUTTI GLI INDIRIZZI
- DOPOSCUOLA
- RIPETIZIONI
- CORSI DI LINGUE

ACQUISTIAMO
DALL'ANTICO al DESIGN
Dal singolo oggetto a intere eredità o stock
Dal dipinto antico al dipinto moderno
Non esitate a chiamarci per qualsiasi proposta.
MASSIMA VALUTAZIONE
Anticipi sulla merce proposta
Saldo immediato al ritiro
SI VALUTA ANCHE AUTO E MOTO D'EPOCA
Tel. 342.9397135
Mandaci un SMS e sarai richiamato

APPING annunci & eventi

- Contatti:
- Tel. 333 5390325
- unionpubbli3@gmail.com
- www.unionpubbli3.it
- www.dialessandria.it/zapping

Abbigliamento & accessori

Abbigl. & accessori bebè

- **SCARPE** peluche da bambino N° 30 della Walt Disney vendo Euro 5 al paio. tel. 0131 237031
- **LETTINO** bambino anni '60, smontabile, in legno lavorato con rete. lung.130, larg.70, alt. sponde 47,alt. da terra 92 ruote comprese, vendo Euro 50. tel. 0131237031

Abbigl. & accessori donna

- **PORTAFOGLI DA DONNA** vari modelli e colori vendo Euro 3 cad Tel. 340 8197144
- **VESTITI** uomo e donna in buone condizioni vendo a prezzi moderati Tel. 333 6542691
- **2 BORSE** Ynot, 1 marsupio Kipling e 1 beauty Pier Cardin vendo tutto Euro 10 al pezzo Tel. 349 1923105
- **MAGLIA ALL'UNCINETTO DONNA FATTA A MANO** in puro cotone bianco, elegante. Maniche corte, lunghezza sotto i fianchi (67cm), taglio dritto (tronco 45cm), traforata a motivo rombi. Taglia S. Nuova, vendesi 80Euro.Tel 366 8191885

Abbigl. & accessori uomo

- **STOCK DI MAGLIE** pantaloni, camicie, uomo tg. 48/50 vendo Tel. 347 9900921
- **CAMICIA NUOVA DELLA FILA** tg. S vendo Euro 15 Tel. 327 6803840
- **GIACCHE DA UOMO** n.2, classiche a 2 bottoni, taglia 52, a quadrettini (fantasia pied de poule), pura lana vergine, una è fatta dal sarto. Come nuove, vendesi 35Euro cadauno. Tel 3668191885
- **PANTALONI UOMO CLASSICI INVERNALI** N.3 pantaloni eleganti taglia 48/50, pura lana vergine invernale, doppie pences, alta qualità sartoriale. Come nuovi, vendo a 20Euro cadauno. Tel 366 8191885

Pellicceria & pelletteria

- **PELLICCIOTTO ECOLOGICO** colore nero, a pelo corto lucido, maniche a 3/4, lunghezza appena sopra i fianchi, marca OVS, taglia M. Nuovissimo mai utilizzato. Vendesi 35Euro. Tel 3668191885
- **PELLICCIA DI CASTORO** marrone scuro, lunghezza cm 110 taglia 48/50. ottimo stato vendo euro 300,00. telefono 0384804944
- **PELLICCIA DI VISONE** tg. 44/46 colore marrone vendo Euro 100 Tel. 340 8197144
- **PELLICCIA VOLPE** argentata della Groellandia, usata poco tg. 46 vendo Euro 200 Tel. 388 3014247

Alimentazione

Enoteche & cantine

- **2 BOTTI** in vetroresina 1hl, porte in acciaio, 1 torchio idraulico diam. 70, pompa e gomme per vino, alzante damigiane vendo Tel. 339 8009088

Animali & natura

Animali

- **YORKSHIRE** Cuccioli di tre mesi. Cell 3487992619. Chiamare dopo le tredici.
- **CUCCIOLI SIAMESI THAI NON ORIENTALI** provenienti da allevamento di Alessandria vendo 450 euro con prima vaccinazione. Per info 3492817379 Pamela
- **CUCCIOLI DI LABRADOR** retriever chocolate, con pedegree e certificazioni vendo a Molare (AL). Per informazioni Franco Ferrando, 346.0121006
- **COCORITE ROSEICOLLIS** Calopsite, Diamanti di Gould e Diamanti mandarino singolarmente, in coppia o in blocco vendo. Volendo con dotazione di gabbietta e accessori. Tel. 345.8817537

Fai da te & utensili

- **OGGETTI USATI IN CAMPAGNA** giochi, zoncole, museruole per buoi, lanterna ad olio centilena a carburo ed altri vendo Tel. 339 8009088

Giardinaggio

- **6 PIANTE CACHI** in vaso. altezza 1 metro circa. vendo anche separatamente, 20 euro l'una. tel 0384 804944

Salute & bellezza

Macch. salute & bellezza

- **BUSTO ORTOPEDICO MODERNO** iperestensore a 3 punti con banda pelvica basculante, regolabile in larghezza ed altezza, taglia XL (bacino 106-115cm). Marca FGP, come nuovo, vendesi 130Euro. Tel. 3668191885
- **BASTONE** in legno stampelle pinza quadripode vendo Tel. 389 0007755
- **PIASTRA VIBRANTE** marca Diadora, usata 2 volte come nuova, ideale per perdere peso, velocemente senza esercizio fisico vendo Euro 200 tratt. Tel. 347 4473035

Massaggi fisioterapici

MASSAGGIATRICE italiana esegue massaggi rilassanti, personalizzabili, non curativi, un vero toccasana per il tuo corpo, sia per uomini che donne. No Sex, per appuntamento **Tel. 338 7531623**

AL - 35/01/01/2016

MASSAGGIATRICI AYURVEDICHE
eseguono massaggi in total body per momenti di benessere e salute, anche a 4 mani.
Tel. 320 2524565
329 8504808

BA - 41433/01/18

MASSAGGI
Per uomini e donne. Eseguo massaggi totali o parziali (solo gambe o solo schiena). Può essere drenante, anticellulite, tonificante, decontratturante o semplicemente rilassante. Ricevo in locale accogliente e attrezzato, dotato di lettino portatile, posso venire anche a domicilio, per appuntamento **tel. 340 3582637** con orario continuato dalle 08:00 alle 23:00 dal lunedì al venerdì. Non rispondo a messaggi.

LC - 41399/01/18

ESTETISTA SERIA:
offre servizio di manicure, pedicure, pulizia viso, idratazioni e massaggi per donne, uomini e anziani - ANCHE A DOMICILIO - (solo Alessandria) (NO SEX)
Tel. 345.3540607

A.V. - 38511/09/17

Tempo libero

Antiquariato & oggetti d'arte

ACQUISTO
antichi arredi, mobili, soprammobili, lampadari, argenti, quadri, orologi, ceramiche, porcellane, giade, cineserie, biancheria ricamata, bigiotteria, libri, cartoline, monete, medaglie e divise militari. Rilevo intere eredità, sgombero case, alloggi, solai, cantine.
Tel. 338 5873585

Banco: R.B. - As - 13040/01/16

- **QUADRI SU TELA** dipinti a olio periodo primo del 900 soggetti paesaggi, fiori ecc. Misure varie, con e senza cornice vendita in blocco. Per info dettagliate, al numero 339 8512650.

www.levopaolospurghi.com

SPURGHI di LEVO PAOLO

SOLUZIONI PER OGNI PROBLEMA - INTERVENTI RAPIDI ED EFFICACI

AZIENDA LEADER IN PIEMONTE PER PRESTAZIONI PROFESSIONALI A PREZZI CONTENUTI

PERCHÉ SCEGLIERCI:

GRAZIE ALLE ATTREZZATURE ALL'AVANGUARDIA → RISOLVIAMO I PROBLEMI IN TEMPI RAPIDI → E ABBATTIAMO I COSTI DI MANODOPERA

RAPPORTO QUALITÀ/PREZZO IMBATTIBILE!

I NOSTRI SERVIZI:

- spurgo pozzi neri
- pulizia pozzi
- disintasamento tubazioni
- disotturazione rete fognaria
- ricerca tubi e cavi interrati
- pulizia cisterne e pozzi acqua potabile
- trasporto e smaltimento rifiuti speciali
- servizio riempimento e svuotamento piscine
- videoispezione condutture con telecamera alta risoluzione

24H - PRONTO INTERVENTO 349.3418245 338.3847067

OPERIAMO IN TUTTA LA PROVINCIA DI ALESSANDRIA

Loc. Castagnole 1 - 15015 - Cartosio (AL) | levopaolospurghi@gmail.com
Tel: 0144 40119 | Cell: 338 3847067- 349 3418245 | Fax: 0144 40119

L'ESTETICA di Manuela IN

Sabato 27 gennaio
dalle ore 17:00

INAUGURAZIONE
NUOVO CENTRO ESTETICO

VI ASPETTIAMO!

A chi prenota i trattamenti il giorno dell'inaugurazione tanti sconti speciali

Trattamenti VISO/CORPO - Smalto semipermanente
Ricostruzione unghie - Manicure - Pedicure
Epilazione - Massaggi - Massaggi SPA
Riflessologia Plantare - Corsi autotrucco
Trucco sposa con la nostra make-up artist

OVIGLIO (AL) - Via Cesare Battisti, 2
Cell. 371 3357215 al 1° piano

BANCORO
WWW.VALENZA.TV

VALUTAZIONE GRATUITA SENZA IMPEGNO

IL TUO ORO E I TUOI GIOIELLI VALGONO PIU' DI QUELLO CHE PENSI

VIENI A VERIFICARNE IL GIUSTO VALORE AL BANCO ORO DI VALENZA IN CORSO GARIBALDI 9

Hai dei gioielli, argenti o diamanti che non usi più e vorresti far valutare?

Il nostro negozio in Corso Garibaldi 9 a Valenza metterà a tua disposizione esperti orafi per farti una valutazione COMPLETAMENTE GRATUITA DANDO AI VOSTRI GIOIELLI IL GIUSTO VALORE.

Acquistiamo anche da fabbricanti interi lotti di diamanti di ogni dimensione e taglio.

Tel. 02.37901828
0131.482232
info@bancoro.tv

BANCORO WWW.VALENZA.TV
Perizie e valutazioni gratuite anche a domicilio, prenota un appuntamento con un nostro esperto
329-2631943

BANCORO WWW.VALENZA.TV
PERIZIE GRATUITE
Al termine delle nostre perizie indichiamo il valore di mercato avanzando un'offerta che se accolta verrà subito conclusa con PAGAMENTO IMMEDIATO

BANCORO WWW.VALENZA.TV
PERCHÈ SCEGLIERE BANCORO
1. I gioielli vengono valutati immediatamente in vostra presenza
2. I gioielli non vengono smontati per la valutazione delle pietre
3. Contestualmente alla perizia verrà indicato al cliente il valore di mercato

marcondiro
cooperativa sociale

Sosteniamo e accompagniamo
i percorsi di crescita ed emancipazione
con servizi di qualità e professionalità.

Gestione verde pubblico e privato

» Taglio, potatura, innaffiamento di viali, rotonde e giardini.

Gestione campi sportivi

» Gestione del verde presso diversi campi sportivi di Alessandria e provincia.
» Servizi di pulizia prati, campi e bordi piscina dopo feste e sagre.

Servizio di pulizia

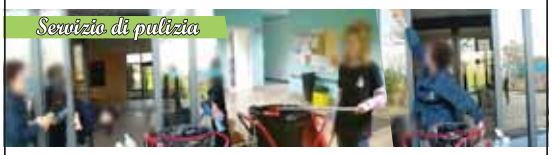

Facchinaggio - Sgombero - Movimentazione carichi

Corso Lamarmora, 6 - Tel: 0131 261852 - 15121 Alessandria
E-mail: segreteria@marcondiro.com
Web: www.marcondiro.com

Bella Vista
DISCO DANCING

SAN SALVATORE MONFERRATO (AL)
Via Frascarolo n° 60
per info 392.6619996
www.bellavistadancing.com
seguici su facebook

il locale più IN della provincia

COMPRO ORO ARGENTO
OLD GOLD ZM
RITIRIAMO ORO, ARGENTO, DIAMANTI E OROLOGI DI PREGIO

MASSIMA VALUTAZIONE IN BASE
ALLA QUOTAZIONE GIORNALIERA DI BORSA

Ritiriamo qualsiasi tipo di oggetto ad esempio:
Anelli, Collane, Bracciali, Orecchini, Ciondoli, Monete, Caraffe, Posate, Vassoi, Denti in oro ecc... (OGGETTI NUOVI, USATI E ROTTI)
Riparazioni gioielli di ogni tipo, vendita oggetti nuovi e usati rigenerati, pulitura, lucidatura, rodiatura, doratura, brunitura, incastonatura pietre, certificazione diamanti e pietre preziose, infilatura collane, incisioni e molto altro.
STIMA POLIZZE PEGNO e POSSIBILITA' DI PERMUTA

VALUTAZIONI GRATUITE, MASSIMA SERIETÀ E RISERVATEZZA, PAGAMENTO IMMEDIATO

BUY GOLD AND SILVER - CUMPARA AUR SI ARGINT
BLEJMË FLORI DHE ARGJEND - COMPRO ORO Y PLATA
купить золото и серебро - شراء الذهب والفضة

Via Dante, 42 - Alessandria
tel. 373 5323488 - manzan001@hotmail.com
Orari: lun-ven 9:00 - 13:00 / 15:30 - 19:00 - Sabato su appuntamento

PIWA S.A.S.
di Lombardo Piercarlo e Gozzoli Walter

PELLET CERTIFICATO

SPECIALE PIZZERIE E PRIVATI
Solo legna ITALIANA, delle nostre Valli, con stagionatura uniforme
SFUSA E IN BANCALI

garantita TUTTO l'ANNO!

PIWA S.A.S. - Via 1° Maggio, 98 - 15058 Viguzzolo (AL)
TEL. 0131 883161
info@piwasas.com - www.piwasas.com

C.S. SERRAMENTI
Di Scatilazzo G. & Parodi G. snc

1983 2017 34 anni con voi

Concessionaria del marchio
TOSI SERRAMENTI
il PVC Made in Italy

Via Roma, 80 • Capriata D'Orba (AL)
Tel. 0143 460015 • Cell. 338 7422752
castellettoserramenti@gmail.com

www.csserramenti.com

- **STOCK DI MERCE VARIA** Modernariato vintage oggetti vari, elettronica, stampe, giocattoli, dischi, ecc. Info solo per contatto telefonico al 3398512650
- **BUFFET PRIMI '900** in ottimo stato, con vetrinetta con vetri molati. Misure base: lung.148,prof.55,alt.99. Misure vetrinetta, lung.140, prof.28,alt.138. Vendo Euro800(ottocento) tel. 0131237031
- **STAMPE ANTICHE DI ALESSANDRIA** vendo e stampe antiche di Napoleone incorniciate, solo in blocco 339 8512650
- **SERVIZIO PIATTI** inglese anni 80, 12 coperti, totale 42 pezzi vendo Euro 170, 2 piatti in ottone anni 80 vendo Euro 45 Tel. 334 7853960
- **MACCHINA DA SCRIVERE OLIVETTI** elettrica olivetti modello "lettera 36", con custodia compresa, é funzionante e ben tenuta. vendo euro 50,00. contattare il numero: 0384804944
- **PER RAGIONI DI ETA'** e prossimo al ricovero, vendo molti soprammobili, orologi da credenze, da tasca e da polso, statue, vasi, lumiere, radio, molte monete, valigie in pelle, dischi e vasi di marca, no commercianti, da vedere, prezzi da concordare. Vendo Tel. 338 8650572
- **TAVOLO** primi '900 in ottimo stato. Misure: lung.109, larg.88, alt. 79.Vendo Euro 400 (quattrocento). tel. 0131 237031
- **VETRATA LIBERTY / MEDAGLIERE** in vetrata legata a piombo con cornice in ghigliosce autentica in legno colore noce scuro misura 110 x 160. Le medaglie sono 47 periodo 1913 / 1930, l'opera unica e' completamente originale dell'epoca liberty e perfettamente conservata. Altre info al 3398512650 astenersi perdi tempo
- **SERVIZIO POSATE NICKEL- BRONZE** totale pezzi:144. marca: lotus gems Bangkok-Thailand. conservati nella valigia originale in legno vendo euro 450,00 trattabili. tel 0384804944
- **DUE PIATTI** del buon ricordo di Copenaghen da parete anni 84 e 86 vendo Euro 20 cad. Tel. 331 9170900
- **QUADRI DEL 900/ MEDAGLIERE LIBERTY TIFFANY** INTERA COLLEZIONE PRIVATA PITTORI LOCALI VENDITA SOLO IN BLOCCO CELL. 3398512650
- **STAMPE ANTICHE DI ALESSANDRIA E NAPOLEONE** INTERA COLLEZIONE VENDITA SOLO IN BLOCCO CELL.3398512650
- **ILLUSTRAZIONI** in 12 pagine volumetto dell'arma dei carabinieri dal 900 in poi in bianco e nero e a colori, pagine con giuramento in cartoncino vendo Euro 50, no perditempo Tel. 331 9170900
- **SERVIZIO POSATE IN OTTONE** e manico in legno: 6 cucchiai, 6 forchette,6 coltelli. da dolce: 6 cucchiai, 6 forchette,6 coltelli. 4 utensili vari vendo Euro 120,00. tel 0384804944
- **QUADRI DI CAMPAGNARI** Ottorino, quadri a olio su tela, paesaggio montano 50 x 60 natura morta 60 x 80. Info solo per contatto telefonico al 339 8512650
- **STUFETTA** elettrica "F.lli Onofri" anni '60,3 resistenze, 2250w vendo Euro25. tel. 0131237031

Bar & ristoranti

- **CALCIOBALILLA PROFESSIONALE DA BAR O DA CASA** in legno, campo gioco in vetro infrangibile, massima robustezza tel 393-0256647

Collezionismo

- **BANCONOTE DI VARI STATI** Vendesi Banconote di vari stati: 1000 lire Montessori; 1 dollaro Usa 1995; 5 dollari Usa 1981; 20 franchi Algeria 1944; 50 e 100 bath Thailandia. Vendesi 20Euro cad. Tel 3668191885
- **BOTTIGLIE** di spumanti, champagne, prosecchi, lambruschi, malvasie, vecchie e piene cercasi anche whisky e liquori. Tel. 377 4732100.
- **MEDAGLIE:** Farah Diba Rìza Pahlavi (nozze reali di Persia) vendesi 10Euro; Alcock e Brown 1919 (storia dell'aviazione) vendesi 8Euro. Tel 3668191885
- **DISCHI VINILE 45 33 GIRI** anche senza copertina, stereo 8, spartiti, cartoline/poster/foto di cantanti/gruppi anni 60/70 , giradischi, fumetti RITIRO da privati. Tel. 3772830342
- **BORSA FRIGO ANNI 70** rigida "Gio Style" anni 70, litri 15, portatile, resistente, buono stato. Oggetto vintage. Vendesi 50Euro. Tel 3668191885
- **MONETE ESTERE** 5 Franchi 1830 Francia, 5 Franchi 1873 Belgio (vendesi 50Euro cad.). Varie: Francia, Spagna, Usa, Inghilterra, Israele e Turchia dal 1923 al 1994 (11 pezzi vendesi 25Euro).Tel 3668191885
- **MONETE REGNO ITALIA** rame e argento anche rare vendo. Tel 0143 80223 - 339 1915672
- **CARTOLINE CANTANTI, GRUPPI MUSICALI, SPARTITI, GADGET MUSICA** documenti foto poster COMPRO solo inerenti a cantanti gruppi musicali anni 60 70 TEL. 3772830342
- **COLLEZIONE** i romanzi di Urania Mondadori dal n. 1 del 1952 al n. 1000 del 1985 vendo Tel. 348 2926904
- **BIGLIE DI VETRO ANNI 70** originali, 528 pezzi di varie misure e colori (523 occhi di gatto, 2 marmorizzate, 3 metallizzate), peso di oltre 3 Kg. Buono stato, vendesi 85Euro. Tel 3668191885
- **LIQUORI VINTAGE** Bottiglie Cynar anni 80 e China Martini anni 90, integre, con sigillo e originale imposta fabbricazione spiriti, stato molto buono, vendesi 60Euro. Tel 3668191885

- **RIPRODUZIONI DI MONETE ANTICHE:** n.2 testone, denario gallia, denario domiziano, bronzo, 120 grana 1859, mezzo dollaro 1861, 5 lire 1827, 3 baiocchi 1849. Vendesi 10Euro cadauno. Tel 3668191885
- **BINOCOLO ANNI 70** "Sanyo Marine 12x50 Coated Optical" con cinta, tappi di protezione lenti, custodia rigida in cuoio con tracolla. Estetica ottima ma lenti rovinate. Vendesi 50Euro. Tel 3668 191885
- **MEDAGLIE DI GUERRA:** Italo-Austriaca 1915-1918 (I Guerra Mondiale) in bronzo; Campagne d'Italia 1859 (II Guerra d'Indipendenza) in argento. Originali d'epoca. Vendesi 80Euro cadauno. Tel 366 8191885
- **GETTONI TELEFONICI E DA FLIPPER** 18 telefonici Sip anni 1964/79 vendo a 60Euro (cadauno 5Euro); vendesi 1 gettone per flipper (apparecchi elettrici Centromatic T.624400 Busto Ar.) a 15Euro. Tel 366 8191885
- **LITOGRAFIA** in cartoncino di 12 pagine dell'arma dei carabinieri dal 1861 con importanti illustrazioni bianco e nero e a colori h. 30 x 22 vendo Euro 100 Tel. 334 2323204
- **FUMETTI DYLAN DOG** Vendo in blocco 130 numeri, ottime condizioni, Dylan dog:primi 50 ristampa,gli altri 80 originali,a 100 Euro.tel o wap: 3343997567.
- **RASOIO DI SICUREZZA ANNI 70** GILLETTE SLIM TWIST con doppio bordo e apertura a farfalla, in acciaio con manico blu in plastica, custodia. Buono stato, funzionante e sterilizzato. Vendesi 50Euro. Tel 3668191885
- **BOTTIGLIE VINO** Cerco Barolo e Barbaresco vecchie annate, prezzi ragionevoli, max serieta'. Tel. 335 7311627
- **MONETE RE D'ITALIA** 2 centesimi 1862; 5 centesimi 1922 e 1941; 10 centesimi 1921; 20 centesimi 1921 e n.3 del 1941, 50 centesimi 1939. Vendesi in blocco a 150Euro oppure singolarmente. Tel 3668191885
- **COLLEZIONE BANCONOTE** e monete da tutto il mondo vendo Tel. 347 9900921
- **DISCHI 33/45 GIRI ANCHE IN BLOCCHI** cartoline bianco e nero, medaglie di guerra e del Duce, orologi da tasca e da polso, radio, Lire 500 in argento cerco, lire di carta vecchie, macchine da scrivere olivetti nere, fiabe, album figurine, vecchie compro Tel. 0142 77193 , 338 7877224.
- **5 LOTTI IN VENDITA STOCK** per mercatini, articoli, oggetti vintage, anni 60/70/80/90, oggettistica per hobbisti Tel. 339 8512650
- **ENCILOPEDIA "CAPIRE"** F.lli Fabbri Editori anni 60 vendo Euro 70, paperinik il diabolico suppl a Topolino n. 980 dell' 8/9/74 vendo Euro 25 Tel. 334 7853960
- **COMPRO DISCHI, MONETE** Pago in contanti dischi in vinile, monete, medaglie, orologi, radio, argenteria anche rotta e cose vecchie telefonare 3387546581
- **MANGIANASTRI** anni 50 modello RQ - 300 S made in japan national, perfettamente funzionante con alcuni nastri originali, vendo a prezzo da concordare Tel. 334 1522655
- **MONETE REPUBBLICA ITALIANA** n.177 monete dal 1953 al 1998, 15 varietà diverse di cui una (50 Lire Vulcano 1° tipo) si compone di 104 pezzi. Vendesi in blocco a 95Euro. Tel 3668191885
- **SCIARPE** e maglie US - Alessandria cerco Tel. 340 2336718
- **MACCHINA DA CUCIRE VINTAGE** per rammendo anni 80, SINGER MAGIC TAILOR M100. Portatile, telaio robusto in alluminio, con alimentatore 12 volt. L26, P12, H18cm. Vendo 60Euro. Tel 3668191885

Giocattoli & modellismo

- **PELUCHES** e scatole di latta con oche disegnate vendo a prezzo di realizzo, tutti oggetti nuovi Tel. 0143 80223 339 1915672

Musica, gruppi & strumenti

- **CD** musica varia vendo Euro 1 cd. Tel. 340 8197144
- **GIRADISCHI READER DIGEST** stereo 606, ottimo stato e completo di accessori vendo a 150 Euro. Tel. 339 1915672 - 0143 80223
- **APPARECCHI ELETTRONICI E ALTRO** piatto lenco l 75s giradischi anni 60 piastra pioneer amplificatore mixer proiettore super 8 e cinepresa radio lettori cd oggetti di modernariato solo in blocco Tel. 339 8512650
- **DISCHI IN VINILE 45 33 GIRI LP STEREO 8** spartiti, stereo8 COMPRO anche senza copertina e in blocchi. TEL. 3772830342 (ore 20)
- **400CD E DVD** cedo a 1 Euro cad o in blocco con custodia senza graffi,musica classica, new age, moderna, visibili a Novi Ligure Tel. 339 4998744
- **14 DISCHI IN VINILE** anni 40, musica lirica "La voce del padrone" più altri musica leggera, vendo al miglior offerente Tel. 349 1121603
- **TASTIERISTA - CANTANTE** cerca locali dove poter fare serate. Tutti generi musicali e strumenti propri. Tel. 331 7135351
- **6 DISCHI 33 GIRI CLASSICI** Verdi, Rossini, Luciano Tajoli, opere liriche eseguite dal Corpo Mus. dell'Aeronautica Militare. Condizioni perfette, vendesi 20Euro cadauno. Tel 3668191885
- **DISCHI LP 45 33 GIRI STEREO 8** spartiti chitarre riviste giornali fumetti anni 60/70 RITIRO da privati Tel. 3772830342
- **BASI KARAOKE** originali con cori e basi karaoke normali vendo. Tel. 331 7135351

CUCINA

Salmone in crosta

Un gustoso piatto, facile da preparare e di grande effetto: il salmone in crosta.

Ingredienti:
pasta sfoglia, un trancio di salmone fresco, mozzarella, timo, sale e rosso d'uovo.

Preparazione:
Stendete la pasta sfoglia, potete comprarla già pronta o, se avete voglia, farla in casa, adagiate al centro di essa un trancio di salmone fresco, accertandovi di aver tolto le spine, lo spessore ideale è di almeno 5 cm. Spolverate con un po' di sale e abbondante timo fresco; adagiate due fette di mozzarella e richiudete i lati della pasta sfoglia sugli ingredienti centrali. Bucherellate con una forchetta e spennelate con il tuorlo d'uovo. Infornate a 180° per 30 minuti e servite caldo.

Bon appetit!

Siamo **Carlotta** e **Matteo**
e nell'accoglierci vi condurremo
in un percorso gastronomico
fatto di prodotti tipici e piatti della cucina piemontese
preparati come da antica tradizione
per non dimenticare i sapori di un tempo.

- Cucina tipica piemontese
- Hamburger di carne fresca
- Agnolotti di stufato fatti da noi, come a casa di nonna Carla
- Prodotti del territorio
- Salumi e formaggi nostrani
- Birre artigianali
- Vini di qualità...

Novità: Pesce fresco

Frittura di pesce
Tagliolini limone e pepe alle vongole veraci

Mangiamondo

Via Dante Alighieri, 89 - Alessandria
Tel. 348.7444725 - 329.8745524

• **CAMPIONATORE** Roland MC 500 nuovo con scatola e vari floppy disk anno 1988, il percussore di tutti i campionatori moderni per djs e collezionisti vero affare vendo Tel. 340 2336718
• **CERCO GIRADISCHI** solo marca Philips con amplificatore sul coperchio e piccolo radioregistratore a 2 cassette degli anni 90 offro Euro 30 Tel. 334 3151640
• **DISCHI VINILE** in vendita, periodo anni 60 /70 / 80 - musica disco, rock, italiana e altro 33 / 45 giri (vendo tutta la collezione completa) 339 8512650
• **PICCOLO STEREO PORTATILE** Sony anni 80 funzionante e in buono stato vendo euro 10 Tel. 340 8197144

Riviste, libri & fumetti

• **QUOTIDIANI** del 1965 in buono stato o singoli vendo a prezzo da concordare tel. 340 8197144
• **GIORNALI FUMETTI RIVISTE CARTA** GIORNALINI FOTOROMANZI compro e svuoto da case. TEL. 3772830342
• **RIVISTE** con lavori a punto croce vendo euro 1,50 cad, eventualmente anche in blocco Tel. 340 8197144

Sport

• **BICI DA CORSA** cerco dal 1900 al 1980. sono un appassionato di ciclismo.telefono 3384284285
• **BICI UOMO MAINA** freni a filo anni 60, conservata, gommata, leggerissima usabile subito vendo Tel. 338 1852724

Varie

REALIZZO CREAZIONI
per la casa
e addobbi floreali,
allestimento vetrine.
Grande fantasia
a prezzi modici.
Melania 388 4414581
Melania - 41334/23/17

• **10 ALBERI** già potati alti circa 8mt x 70 regalo a persona competente e attrezzata per taglio e trasporto legno da bruciare Tel. 347 0171760
• **VALIGIA 'SAMSONITE'** come nuova 75x50x19 con tasca interna con cerniera vendo Euro25. tel. 0131237031
• **OGGETTI STILE** moderno e vintage (arredo casa, accessori, abbigliamento, cd) vendo a modico prezzo Tel. 340 8197144
• **PER CESSATA ATTIVITA'** vendo fili da ricamo mulinè DMC, perle 5, cotone lanato e cotone da ricamo 25 vera occasione Tel. 349 1234548
• **MOBILI** lampadari, quadri (antichi e moderni) 2 condizionatori (1 caldo e freddo e l'altro solo freddo, macchina da caffe (mai usata) e tanti altri oggetti vendo Tel. 0131 232445
• **PARRUCCHIERE A DOMICILIO** Servizio di parrucchiere professionale new hair stilist con esperienza si propone per il domicilio. Tel per contatto immediato dell'interessato. 393-0256647

Viaggi

• **VALIGIA RONCATO** anni 80 (cm 64 x 44 x 20) senza rotelle, color grigio, con chiusura a zip, elastici interni e scomparto interno. Usata poco, vendesi 50Euro. Tel 3668191885

Elettronica

PC, software & videogiochi

• **TAVOLO PORTA PC** con struttura in acciaio e 3 ripiani di cui uno scorrevole, mis. 60 x 74 x 48 vendo Euro 20 Tel. 340 8197144
• **COMPUTER CON STAMPANTE** Lexmark vendo in blocco o singolo Euro 50, una tastiera vendo Euro 10 Tel. 340 8197144
• **CONSOLL** Intelevision vendo Euro 50, 16 giochi intelevision vendo Euro 10 cad, tutto in blocco Euro 100 Tel. 347 2272245

Elettrodomestici & telefonia

• **FRIGORIFERO** Zanussi Electa lusso usato, lt.170, con frizer, Kg.12, 53x53x110 vendo Euro 70. tel. 0131 237031

PROSEGUE A PAG 11

INSERISCI ANCHE TU IL TUO EVENTO MANDA IL COMUNICATO STAMPA A: eventizapping@gmail.com OPPURE CHIAMA 333 5390325

Zeventi

IL GIORNALE NON È RESPONSABILE DI EVENTUALI CAMBIAMENTI DI DATA O PROGRAMMA NON COMUNICATI DALL'ORGANIZZAZIONE IN TEMPO UTILE PER LA STAMPA

Sabato 20 gennaio

DOVE: Giardinetto(AL) **.20:00**

LA CENA DELLA POLENTISSIMA

Sabato 20 gennaio, a partire dalle 20.00, presso l'Area Verde "Geom. Ricaldone", la Pro Loco di Giardinetto organizza la cena della polentissima. Menù con antipasti a base di salumi, lingua al bagnetto verde, crostino con salsiccia e stracchino e frittino di riso, polenta non stop con cinghiale, funghi e salsiccia, gorgonzola; poi ancora dolci, frutta fresca e secca, vino e caffè, il tutto a 20 euro. A seguire serata danzante con Ricky Show. Prenotazioni entro il 18 gennaio.

INFO: Info e prenotazioni: 0131.59422 - 339 6948656

Pro loco di Giardinetto

Venerdì 26, sabato 27, domenica 28 gennaio

DOVE: Montegioco **.18:00**

LE BIRRE DELLA MERLA

Week-end all'insegna della birra artigianale e cucina rurale con "Le Birre della Merla", ormai alla sua undicesima edizione. Presso il Ristorante Km 0, Cascina Capanna 2 Montegioco.

INFO: Tel. 0131 029012- www.birrificiomontegioco.com -

fb @BirreDellaMerla

Birrificio Montegioco

Fino al 4 febbraio 2018

DOVE: Casale Monferrato **.**

FOTOGRAMMI MATERICI

La Manica Lunga del Castello di Casale Monferrato ospita la mostra ad ingresso gratuito "Fotogrammi materici" con opere di Enrico Bargero, Dino Lupani e Roberto Mauri. L'esposizione sarà visitabile fino a domenica 4 febbraio ogni sabato e domenica dalle 10 alle 13 e dalle 15 alle 19. La mostra, al cui allestimento ha collaborato Marco Garione, con fotografie e sculture, rappresenta un nuovo capitolo della rassegna "Arte in pratica in Monferrato", a cura della Consulta per la Cultura del Comune presieduta da Piergiorgio Panelli e in collaborazione con l'assessorato alla Cultura.

INFO: Comune di Casale Monferrato 0142.444223 - ufficiostampa@comune.casale-monferrato.al.it - www.comune.casale-monferrato.al.it -

fb @ComuneDiCasaleMonferrato

Comune di Casale Monferrato

Fino al 28 gennaio

DOVE: Acqui Terme **.**

STORIA DEI TEMPLARI IN ACQUI

Presso la Sala d'Arte di Palazzo Chiabrera (via Manzoni, 14), un emozionante viaggio nel passato con la mostra "Storia dei Templari in Acqui". Sino al 28 gennaio sarà possibile ammirare riproduzioni di armi e oggetti medievali usati dall'ordine monastico cavalleresco più potente dell'epoca, le riproduzioni di una cucina, di una sala d'armi, di una cella dei monaci templari e una serie di riproduzioni di vestiti e vesti dell'epoca, oltre alla riproduzione della veste papale di Clemente V. La mostra è visitabile tutti i giorni dalle 15 alle 19 e domenica 28 dalle 10 alle 19.

INFO: Tel: 0144770272 - www.comune.acquiterme.al.it -

cultura@comuneacqui.com

Comune di Acqui Terme

Martedì 16 gennaio

DOVE: Asti **.9:00**

IL BIOLOGICO OGGI

Le nuove frontiere del biologico e gli scenari futuri protagonisti dell'incontro formativo "Il Biologico Oggi", organizzato da Confagricoltura Asti con ERAPRA Piemonte presso il Polo Universitario Rita Levi Montalcini di Asti. La sessione, coordinata dal responsabile CAA di Confagricoltura Asti Luisella Torchio prevede un welcome coffee ed a seguire l'intervento di tre esperti. Info e adesioni presso la segreteria Confagricoltura Asti.

INFO: Tel. 0141.434943 - segreteria@confagriasti.com - fb @ConfagriAsti

Confagricoltura Asti

Martedì 16 gennaio

DOVE: Tortona **.21:30**

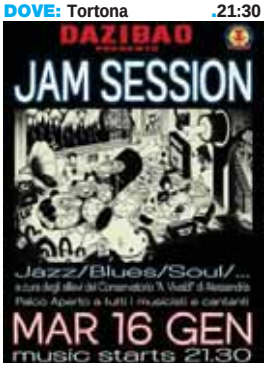

JAM SESSION

Al Dazibao Circolo Culturale Jam Session di Jazz, Blues e Soul a cura degli allievi del Conservatorio "A. Vivaldi" di Alessandria.Il palco è aperto a tutti i musicisti e cantanti che vogliono unirsi alla jam. Il palco verrà allestito con batteria, 1 ampli chitarra, 1 ampli basso, microfoni e la serata si aprirà per l'occasione con una band d'eccezione. Band di apertura e jam fino alla chiusura. Ingresso ad offerta.

INFO: arcidazibao@gmail.com -

fb Dazibao Circolo Arci

Circolo Dazibao

Permanente

DOVE: Alessandria **.**

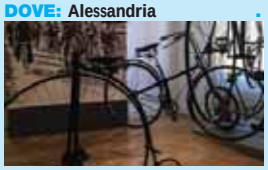

#LEBICIDICOPPI

Il Museo Alessandria Città delle Biciclette mercoledì 17 inaugura la mostra #lebicidiCoppi con un omaggio alla specialissima Bianchi di Fausto Coppi usata nel Tour de France 1949. Ad Alessandria Città delle Biciclette inizia così una sorta di staffetta di biciclette, nel cuore del Museo AcdB, in occasione della giornata mondiale dei selfie ai musei (la presentazione aperta anche al pubblico alle 18.00 a Palazzo del Monferrato in sala conferenze). Il museo - Palazzo del Monferrato Via San Lorenzo 21- è visitabile il venerdì dalle 16.00 alle 19.00, il sabato e la domenica dalle 10.00 alle 13.00 e dalle 16.00 alle 19.00.

INFO: info@acbdmuseo.it - Comunicazione: luciana.rota@me.com - fb @AcdBMuseo

Museo AcdB

Mercoledì 17 gennaio

DOVE: Casale Monferrato **.17:00**

FIORITURE INVERNALI

Presso la Biblioteca delle Ragazze e dei Ragazzi Luzzati, un nuovo appuntamento con il Laboratorio Orticolo "Fioriture Invernali", a cura del professor Giovanni Ganora. È prevista una prima parte dedicata alla teoria e una seconda alla pratica. Per partecipare è gradita la prenotazione.

INFO: Tel. 0142 444308 - 0142 444297 - biblioluzzati@comune.casale-monferrato.al.it -

fb @bibliotecaluzzati

Comune di Casale Monferrato

Mercoledì 17 gennaio

DOVE: Tortona **.20:00**

SOGNATORI - CORSO DI TEATRO

Il collettivo teatrale Officine Gorilla propone "Sognatori", il suo primo corso di recitazione a Tortona in collaborazione con Derthona Lab negli spazi della sede in Via Cereti 1. Il corso, destinato ai giovani di età compresa tra i 14 e i 25 anni, si terrà tutti i mercoledì dalle ore 20.00 alle 22.00, per un totale di venti incontri che termineranno con un'esibizione finale aperta al pubblico. Per informazioni e iscrizioni rivolgersi a Officine Gorilla - Collettivo teatrale.

INFO: tel. 3342913360 - officinegorilla@gmail.com

Officine Gorilla

Giovedì 18 gennaio

DOVE: Novi Ligure **.18:30**

PERDERSI NEL BOSCO

Giovedì 18 gennaio alle 18.30, presso il Circolo ILVA di Novi Ligure, presentazione del volume di narrativa "Perdersi nel bosco" di Giuseppe Grassano. Al termine della presentazione verrà servito un gustoso apericena.

INFO: Tel. 0143 76348 - www.circoloilvanovi.it - fb @circoloilvanovi

Circolo Ilva Novi Ligure

Giovedì 18 gennaio

DOVE: Casale Monferrato **.14:00**

Nati per Leggere

STORIE E FAVOLE PER I BAMBINI

In occasione di "Nati per leggere con i raccontastorie", progetto di Nati per Leggere Piemonte sostenuto dalla Compagnia di San Paolo all'interno di Zero-Sei, presso l'ambulatorio vaccinazioni dell'ASL di via Palestro "Storie e favole per i bambini" con letture a cura della Biblioteca.

INFO: Tel. 0142 444308 - 0142 444297 - biblioluzzati@comune.casale-monferrato.al.it -

fb @bibliotecaluzzati

Comune di Casale Monferrato

Giovedì 18 gennaio

DOVE: Asti **.21:00**

AMAURY CAMBUZAT PLAYS ULAN BATOR

Amaury Cambuzat Plays Ulan Bator, dopo il successo del primo tour seguito dall'uscita di un CD-Book, riparte per una serie di date in Italia e fa tappa anche ad Asti al Diavolo Rosso (Piazza San Martino, 4). Il leader/fondatore della band Ulan Bator propone brani - completamente riarrangiati in versione acustica - che hanno segnato la storia della band.

INFO: www.diavolorosso.it - info@diavolorosso.it - fb @diavolorossoasti

Diavolo Rosso

Giovedì 18 gennaio

DOVE: Alessandria **.21:00**

WONDERLAND - RED NOTE

Inizio del 2018 a suon di jazz al Alli Due Buoi Rossi (via Cavour 32) con "Wonderland", progetto che si ispira a Stevie Wonder, massimo esponente della black e soul music ed icona della scena pop mondiale. Sonia Spinello Trio offre un viaggio in chiave jazz nella vita e nella musica di questo grandissimo artista. La serata fa parte di "Red Note",evento in compartecipazione con il Comune di Alessandria, che si svolge grazie al sostegno della Fondazione Social, della Fondazione CRT, della Fondazione CR Alessandria. Per assistere ai concerti è gradita la prenotazione.

INFO: Tel.0131. 517171 - www.alessandria-jazzclub.com - fb @alessandriajazzclub

Alessandria Jazz Club

Venerdì 19 gennaio

DOVE: Nizza Monferrato **.20:30**

C.E.T.A. CONSEGUENZE DELL'ACCORDO COMMERCIALE CON IL CANADA

L'Associazione Rurale Italiana Gruppo Valle Bormida e Belbo organizza l'incontro pubblico "C.E.T.A. - Le conseguenze dell'accordo commerciale con il Canada sulle agricolture italiane" presso il Foro Boario "Pio Corsi" p.za Garibaldi - Nizza Monferrato. Durante l'incontro interverranno: Monica Di Sisto, giornalista e vicepresidente dell'Associazione Fairwatch; Secondo Scanavino, presidente nazionale Confederazione Italiana Agricoltori; Fabrizio Biolè, Sindaco di Gaiola (CN); Fabrizio Garbarino, presidente nazionale Associazione Rurale Italiana.

INFO: Tel. 347156460 - fb ARI Associazione Rurale Italiana

ARI Associazione Rurale Italiana

Venerdì 19 gennaio

DOVE: Asti **.14:30**

CO-DESIGN APPLICATO AL TURISMO INFORMAZIONE E COMUNICAZIONE E PROGETTAZIONE DEL MONFERRATO

A partire dalle 14,30 presso la Camera di Commercio di Asti, giornata formativa per affrontare un tema molto delicato, ovvero la differenza tra informazione e comunicazione quando si parla di turismo e il tema della progettazione che sempre più deve essere in sintonia con il paesaggio, correlato soprattutto al Monferrato, riconosciuto Patrimonio Mondiale dall'Unesco. A relazionare saranno presenti professionisti della comunicazione e dell'informazione, esperti di turismo, di architettura del paesaggio e della progettazione. L'evento è realizzato da Agriturist Piemonte e Confagricoltura Asti in collaborazione con IsITT - Istituto Italiano Turismo per Tutti. L'incontro è aperto al pubblico.

INFO: segreteria@isitt.it. - www.confagriasti.it

Confagricoltura Asti

Sabato 20 gennaio

DOVE: Alessandria **.22:00**

SOUND SPLASH / NATTY ROOTS 4TH B-DAY BASH

Al Laboratorio Sociale terzo appuntamento con la rassegna dedicata interamente alla cultura ed alla musica reggae. Si festeggerà il quarto compleanno di NATTY ROOTS Alessandria con una reunion di sound dal nord ovest e dalla Svizzera. Ingresso 5 €, no prevendite e prenotazioni, presso Laboratorio Sociale via Piave 63.

INFO: www.alessandriainmovimento.info - info.laboratoriosociale@gmail.com - fb @laboratoriosocialealessandria

Laboratorio Sociale Alessandria

Venerdì 26 gennaio

DOVE: Casale Monferrato **.17:00**

ALLA SCOPERTA DEL RITMO

Per il ciclo "Atelier di musica", presso la Biblioteca delle Ragazze e dei Ragazzi Luzzati, si terrà "Alla scoperta del ritmo", un laboratorio con piccole nozioni sulla musica a cura della professoressa Nicoletta Bertolotti . Si tratta di appuntamenti dedicati al tema della propedeuticità musicale per musicisti in erba. È gradita la prenotazione.

INFO: Tel. 0142 444308 - 0142 444297 - biblioluzzati@comune.casale-monferrato.al.it - fb @bibliotecaluzzati

Comune di Casale Monferrato

Venerdì 26 gennaio

DOVE: Acqui Terme **.21:30**

DIARI DI VIAGGIO - IN MONGOLIA CON I NOMADI

Per la serie "Diari di viaggio" il fotografo Walter Menegazzi racconta il suo viaggio in Mongolia con i nomadi attraverso immagini e racconti a cura di Walter Menegazzi e Alessandra Chiarlo.

Ingresso libero presso CAI Acqui Terme, via Monteverde 44.

INFO: caiacquiterme@gmail.com - fb @cai.acquiterme

CAI Acqui Terme

Sabato 27 gennaio

DOVE: Casale Monferrato **.16:00**

FACCIAMO POESIA

Laboratorio gratuito nelle Sala delle Lunette del Museo Civico di Casale Monferrato curato da Mauro Bonelli con la consulenza di Elio Botto e Giorgio Nebbia (Nebiot).Dalle 16.00 alle 18.00, si impareranno le tecniche per costruire versi, inventare rime, strutturare in strofe le proprie poesie. Protagonista anche il dialetto e la cultura monferrina e per gli insegnanti in particolare il laboratorio è un'occasione per trovare ispirazioni a livello professionale ed assolvere all'aggiornamento richiesto dal Miur. Iscrizione presso l'URP del Comune (Via Mameli, 21 - piano terra Tel 0142 444339, dal lunedì al venerdì 9 - 13, lunedì e mercoledì anche 14 - 17) oppure direttamente in occasione degli incontri.

INFO: Tel 0142 444339 - fb Comune di Casale Monferrato

Comune di Casale Monferrato

Sabato 27 gennaio

DOVE: Alessandria **.17:00**

CATTIVI CATTIVISSIMI - LEZIONE APERTA

Bisogna solo scegliere un monologo di un " cattivo/a" del repertorio di Shakespeare, di lunghezza a propria scelta e memorizzarlo. La Compagnia Teatrale Stregatti vi aspetta dalle 17 alle 19 presso il Teatro San Francesco per analizzare il monologo da voi scelto e farlo rivivere.

INFO: Tel. 338 1132407 - stregatticomp.teatrale@gmail.com - www.teatrostregatti.it - fb @StregattiTeatro

Compagnia Teatrale Stregatti

Sabato 20, sabato 27 gennaio, sabato 3 febbraio

DOVE: Bosco Marengo **.21:00**

SERATE LISCIO AL MASTER

La grande discoteca dell'Alessandrino vi aspetta per tre serate all'insegna del ballo liscio con tre orchestre d'eccezione: Sabato 20 Gennaio con L'orchestra Pietro Galassi. Sabato 27 Gennaio con L'orchestra Graziano Cianni. Sabato 3 Febbraio con L'orchestra Macho.Presso il Master Music Hall, SS 35 BIS dei Giovi Bosco Marengo.

INFO: Tel. 333 457 2511 - fb @MasterLiscio2015

Master Music Hall

Martedì 16 gennaio

DOVE: Asti **.21:00**

OTTAVIA E NERONE

Al Teatro Alfieri di Asti la Fondazione Gabriele Accomazzo per il teatro, con la regia di Marco Viecca, omaggia Vittorio Alfieri mettendo in scena la tragedia "Ottavia e Nerone".

Nella tragedia alfieriana Ottavia viene condannata a morte dal marito tiranno, per colpe mai commesse: l'unica sua colpa è quella di intralciare i piani di Nerone, che vuole sposare la sua amante Poppea.

Biglietti a prezzo speciale posto unico numerato (intero 10 € -ridotto 5 €)

INFO: Prenotazioni: 0141.399.057 - 0141.399.040 - culturasti@comune.asti.it - @teatroalfieriasti

Comune di Asti

Martedì 16 gennaio

DOVE: Ovada **.20:00**

SCAMBIO REIKI

Una serata per conoscere Reiki Usui, una tecnica di origine giapponese riscoperta da Mikao Usui presentata per l'occasione da un Master Reiki dal 2010. Nel corso dell'incontro sara` possibile ricevere un breve trattamento per poterne sperimentare effetti e benefici.L'incontro si tiene presso il centro Shankara Yoga (piazzale Cadorna, 16 Ovada) ed è gratuito.

INFO: Tel. 349 3169813 - fb @CentroYogaShankara

Shankara Yoga

ORTOPEDIA O.R.C.

La nostra Azienda è specializzata nella fornitura di **prodotti ortopedici** e per la riabilitazione a privati, aziende, ospedali e studi medici; **ausili per disabili** e per persone con ridotta capacità motoria, **protesi, tutori plantarim calzature** e **articoli sanitari.**
Il nostro personale fornisce **progetti personalizzati su misura** che realizza con competenza e precisione anche dove si richiedano lavorazioni complesse e diversificate.
Inoltre siamo organizzati per qualunque tipo di trasporto in Alessandria e sul territorio piemontese.
La qualità del prodotto, la soddisfazione del Cliente e la precisione con cui vengono rispettati gli impegni sono i nostri cardini portanti, e professionalità e cortesia caratterizzano i nostri rapporti col Cliente.

CONVENZIONI ASL e INAIL

ORTOPEDIA O.R.C. Srl
Spalto Borgoglio 72, Alessandria
quasi di fronte all'INPS,
nella zona denominata "Piscina"
Telefono: 0131-251000 - Fax: 0131-257743
email: info@ortopediaorc.com

ORARIO
dal lunedì al venerdì
9,00 / 13,00 e dalle 15,00 / 19,30
il sabato
9,00 / 13,00 e dalle 15,00 / 18,30

www.ortopediaorc.com

Mercoledì 17 gennaio

DOVE: Casale Monferrato .21:00

PRESENTAZIONE CORSO DI SCIALPINISMO

Presso la sede del Cai di Casale Monferrato in via Rivetta 17, serata di presentazione del corso di Scialpinismo organizzato dalla scuola Cai Vercelli e Casale Monferrato.

INFO: www.scuolacaivercelli.it - fb @ScuolaCaiVercelli

Scuola Cai Vercelli e Casale Monferrato

Giovedì 18 gennaio

DOVE: Casale Monferrato .21:00

RITRATTO DI DONNA ARABA CHE GUARDA IL MARE

Una riflessione su migrazione e scontri tra culture, ma anche un'esplorazione della possibilità del tragico nella contemporaneità."Ritratto di donna araba che guarda il mare" di Davide Carnevali, vincitore nel 2013 del Premio Riccione per il Teatro, racconta l'incontro tra un europeo, un turista, e una giovane donna in una città senza nome del Nord Africa. Questa travolgente storia fatta di associazioni, contrasti che come un puzzle, pezzo dopo pezzo costruiscono un disegno finale, il 18 gennaio arriva sul palco del Teatro Municipale di Casale Monferrato, Piazza Castello 9 (Spettacolo fuori abbonamento).

INFO: Tel. 0142 444314.- teatro@comune.casale-monferrato.al.it - fb Teatro Municipale di Casale Monferrato

Comune di Casale Monferrato

Sabato 20 gennaio

DOVE: Valenza .15:30

PINOCCHIO

Per la rassegna "Sabato Pomeriggio in Famiglia", il Teatro Sociale di Valenza presenta Dughera/Lascar/Martore in "Pinocchio".

Lo spettacolo inizierà come di consueto alle ore 16.30, preceduto dalla merenda compresa nel prezzo (a partire dalle 15.30) offerta in collaborazione con NovaCOOP di Valenza.

INFO: Tel. 0131 942276 - biglietteria@valenzateatro.it - www.valenzateatro.it - fb @valenzateatro

Teatro sociale di Valenza

Sabato 20 gennaio

DOVE: Bistagno .21:00

CUCINAR RAMINGO

Piatti cucinati in tempo reale e racconti di viaggi attraverso la mitologia greca, le regole della cucina ebraica, la musica e la scrittura sono gli ingredienti di "Cucinar Ramingo", in scena al Teatro SOMS di Bistagno per la rassegna "Bistagno in Palcoscenico". Sul palco Giancarlo Bloise, "narrattore" che invita il pubblico a salire sul palco per assaggiare i sui piatti. Biglietti a 15 euro, ridotto 12 euro.

INFO: Tel. 348/4024894 (Monica) 388/5852195 (Riccardo) - info@quizzyteatro.it - www.quizzyteatro.com - fb @somsbistagno

Soms Bistagno

Sabato 20 gennaio

DOVE: Novi Ligure .16:00

VA, VA, VA, VAN BEETHOVEN

Al Teatro Paolo Giacometti di Novi Ligure lo spettacolo "Va, Va, Va, Van Beethoven", una favola in forma di tema e variazioni di e con Pasquale Buonarota, Alessandro Pisci, Diego Mingolla che racconta la necessità e il gusto per le Variazioni, in musica e nella vita, di L. Van Beethoven. Mutamenti e variazioni che lo accompagneranno verso l'inesorabile approdo a un luogo nuovo: il mondo del silenzio. Biglietto unico 5 euro.

INFO: Tel. 0143 76246 - www.comunenoviligure.gov.it - fb @teatrogiacometti

Comune di Novi Ligure

Sabato 20, domenica 21 gennaio

DOVE: Alessandria .10:00

NELLA MENTE DELL'ASINO

L'Isola degli Asinelli organizza un "Corso Scientifico di Approfondimento sulla psicologia dell'asino", un vero e proprio viaggio nella mente di questa creatura. Il corso si rivolge ai professionisti del settore e agli amanti degli asini che vogliano approfondire le conoscenze sulla psicologia degli asini e loro comportamento ed è ideale anche per chi vuole intraprendere le attività ludico-ricreative, didattiche e di mediazione con gli asini .

INFO: Tel. 339 8363916 - fb Isola degli asinelli

L'isola degli asinelli

Sabato 20 gennaio

DOVE: Castagnole Monferrato .10:00

CORSO DI CUCINA NATURALE

Presso l'Associazione Spazio Indaco di Castagnole Monferrato, corso di "Cucina Naturale" con NinaFuggeVia. Nel corso verranno affrontati i temi della nutrizione olistica, cimentandosi in una cucina che crea armonia tra gusto, stagionalità, divertimento e benessere. A fini organizzativi è necessaria la prenotazione.

INFO: Tel. 366 5408494 - fb Associazione Spazio Indaco

Associazione Spazio Indaco

Sabato 20 gennaio

DOVE: Rivanazzano Terme .21:00

ED ERO PIÙ MATA DE PRIMA

Spettacolo teatrale di e con Irene Scova liberamente tratto da "Storie della Snia" di Anna Turra, con proiezioni di fotografie di Marcella Milani. Irene Scova dà voce e corpo al personaggio di Lidia, giovane ragazza entusiasta e speranzosa che lascio le sue montagne nel Veneto per provare a scrivere da sé la sua storia in una grande fabbrica in città. Le immagini affascinanti e intense di Marcella Milani documentano ciò che resta ai giorni nostri dell'immenso colosso industriale della Snia Viscosa. Biglietto unico 10 euro.

INFO: Prenotazioni: 3384605903 - 3667303582 - trt@prosceniospettacoli.it - fb @trtteatro.rivanazzanoterme

Teatro Rivanazzano Terme

Domenica 21 gennaio

DOVE: Alessandria .10:00

OPEN DAY VINCI - MIGLIARA

Dalle ore 10.00 alle ore 12.00 di domenica 21 gennaio gli studenti delle scuole medie di primo grado e le famiglie potranno visitare l'Istituto di istruzione superiore Vinci - Migliara, polo economico-giuridico di Alessandria, accolti e guidati dagli alunni dell'istituto alla visita di laboratori per la didattica, aule multimediali, palestra, biblioteca. Inoltre potranno assistere alle attività dimostrative organizzate dagli studenti e dallo staff dell'orientamento, avere i primi contatti con i docenti e conoscere l'offerta formativa e i progetti dell'anno scolastico in corso.

INFO: Tel. 0131 252217 - alis00600n@istruzione.it

Istituto di istruzione superiore Vinci - Migliara

Domenica 21 gennaio

DOVE: Tiglieto .10:00

NEL REGNO DEL LUPO IN ALTA VAL D'ORBA

Un trekking guidato unico nel suo genere dedicato allo studio del lupo (Canis lupus italicus).Durante l'itinerario gli escursionisti ricercheranno e registreranno le tracce della fauna selvatica, con particolare attenzione per quelle del lupo italico. Verranno mostrate inoltre le tecniche usate oggi per il monitoraggio della specie, raccontando alcune curiosità sullo studio del lupo in Liguria.Ritrovo ore 10:00 presso loc. Acquabianca, Urbe; durata 5 h. Quota di partecipazione: 11,00 euro adulti, 9,00 euro ragazzi (7-14 anni), bambini gratis (0-6 anni).Iscrizione obbligatoria entro le ore 17.00 del 20/01/2018

INFO: tel. 0039 347 8300620 - fb @Escursioniliguria

Guida ambientale ed Escursionistica Serena Siri

Domenica 21 gennaio

DOVE: Mombello M.to .13:30

IN CAMMINO CON LA BEFANA

Camminata non competitiva di circa 7 km e un dislivello +250 m. Ritrovo presso il Circolo di Piancerreto, frazione di Cerrina Monferrato alle ore 13,30 e partenza ore 14,00. Si consigliano scarpe da trekking - riserva d'acqua e abbigliamento adeguato alla stagione. Al termine ristoro caldo con contributo 5 €.

E' preferibile la prenotazione.

INFO: Tel. 339 418 8277 - fb Cammini Divini

Cammini Divini

Mercoledì 24 gennaio

DOVE: Acqui Terme .21:00

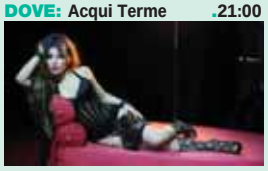

VENERE IN PELLICCIA

Al Teatro Ariston di Acqui Terme Sabrina Impacciatore e Valter Malosti portano in scena "Venere in pelliccia", celebre dark comedy di David Ives. Biglietti dai 15 ai 28 euro.

INFO: Tel. 0144 58067 - www.aristonacqui.it - fb @acquiteatro

Teatro Acqui Terme

Mercoledì 24 gennaio

DOVE: Novi Ligure .21:00

ROSALYN

Al Teatro Paolo Giacometti di Novi Ligure va in scena la commedia noir ricca di colpi di scena"Rosalyn", ritratto della solitudine e dell'isolamento delle persone nella società americana contemporanea. Di Edoardo Erba con Marina Massironi, Alessandra Faiella e la regia di Serena Sinigaglia. Per informazioni e prevendita biglietti: Biblioteca Civica di Novi Ligure (via Marconi, 66 - tel. 0143 76246) e pagina fb (Teatro Paolo Giacometti). La prevendita sarà nei giorni: martedì 9.30/12.30 - 15.00/18.30; venerdì 9.30/12.30 - 15.00/18.30; sabato 10.00/12.30.

INFO: Tel. 0143 76246 - www.comunenoviligure.gov.it - fb @teatrogiacometti

Comune Novi Ligure

Mercoledì 24 gennaio

DOVE: Alessandria .20:00

MINI MARATONA "NULLA È COME APPARE"

Mini-maratona al cineforum Zonta in Piazza Fabrizio De Andrè 76, con la proiezione di due film collegati tra loro: "La donna che visse due volte" di Hitchock e a seguire "Obsession" di de Palma.

INFO: Tel. 0131 222474 - www.culturaesviluppo.it - fb Associazione Cultura e Sviluppo

Associazione Cultura e Sviluppo Alessandria

Mercoledì 24 gennaio

DOVE: Novi Ligure .16:00

BECCO DI RAME

"Becco di Rame", tratto dal libro di Alberto Briganti per la produzione del Teatro del Buratto, è la storia di un'oca Tolosa che, in una lotta furiosa con una volpe per proteggere l'aia e il pollaio, perde la parte superiore del becco. L' oca potrà continuare a vivere grazie ad una protesi di rame creata da un veterinario, il dottor Briganti. Una storia rivolto ai bambini i quali possono immedesimarsi nel protagonista che, ancora pulcino, viene portato nella fattoria dove si svolge l'intera vicenda. Presso il Teatro Paolo Giacometti, ingresso 5 euro.

INFO: Tel. 0143 76246 - www.comunenoviligure.gov.it - fb @teatrogiacometti

Comune di Novi ligure

Mercoledì 24 gennaio

DOVE: Casale Monferrato .17:00

ANIMALI SELVATICI, ANIMALI DOMESTICI

Presso la Biblioteca delle Ragazze e dei Ragazzi Luzzati, situata all'interno del Castello di Casale Monferrato, per il ciclo "Parliamo di animali" a cura dell'Ambulatorio Veterinario Associato Pegaso si terrà "Animali selvatici, animali domestici", un incontro con piccole nozioni sugli animali con la dottoressa Carlotta Vizio.

INFO: Tel. 0142 444308 - 0142 444297 - biblioluzzati@comune.casale-monferrato.al.it - fb @bibliotecaluzzati

Comune di Casale Monferrato

Venerdì 26 gennaio

DOVE: Castelnuovo Bormida .21:00

LA MOSTRA DELL'AMORE: SFIANCANTI TENTATIVI DI NORMALITÀ

Alice Redini e Paola Tintinelli si raccontano senza pudore e con autoironia in una quotidianità tragicomica nella commedia "La Mostra dell' amore: sfiancanti tentativi di normalità" sul palco del Piccolo Teatro Enzo Buarnè.

Un flusso di coscienza che ha la forma di un "duologo"diretto con lo spettatore, nel quale si spalleggiano, si sfidano, si sostengono, alla ricerca di una normalità che le faccia sentire comode anche in scena.

Biglietto 10 euro, possibilità di abbonamento a 30 euro (4 ingressi singoli o due ingressi per serata).

La prenotazione è obbligatoria.

INFO: Tel. 348/8238263 - 339/3055082 - teatrodelboscovecchio@gmail.com - fb @TeatroDelRimbombo

Teatro del Rimbombo

Venerdì 26 gennaio

DOVE: Costigliole d'Asti .10:00

TRIANGOLI ROSSI

In occasione della Giornata della Memoria, il Teatro Municipale di Costigliole d'Asti presenta "Triangoli Rossi", a cura di Nicoletta Fasano e Mario Renosio. Lo spettacolo prende vita dalle testimonianze e le memorie degli astigiani deportati nei campi di concentramento nazisti e raccontate sul palco da Massimo Barbero e Dario Cirelli. Protagonista il nipote di un "Triangolo Rosso" che ricorda i racconti del nonno attraverso le pagine del suo diario. Una testimonianza corale che prende forma in un solo ricordo scritto che il nonno ha lasciato al proprio nipote come testimonianza per "fare memoria".

INFO: Tel. 0141 321402 - info@teatrodegliacerbi.it - fb @teatro.degli.acerbi

Teatro degli Acerbi

Venerdì 26 gennaio

DOVE: Alessandria .21:00

SCONCERTO ROCK

Esilarante spettacolo, di e con Gene Gnocchi, che vede il poliedrico artista nelle vesti di "The Legend", un'anziana rockstar tornata sul palco dopo anni di silenzio, nella speranza di risolvere i suoi problemi economici. Il ritorno sulle scene però si trasforma ben presto in un calvario. Un caleidoscopio di risate e situazioni comiche ed imprevedibili, vedrà avvicendarsi sulla scena interventi di altri attori e di travestimenti in personaggi improbabili, impersonati dallo stesso Gene. Presso il Teatro San Francesco in via San Francesco 15. Biglietto intero 15 euro, ridotto (under 18) 10 euro.

INFO: Tel. 331 4019616 - stregatticomp.teatrale@gmail.com - www.teatrostregatti.it - fb @StregattiTeatro

Compagnia Teatrale Stregatti

Sabato 27 gennaio

DOVE: Valenza .15:30

SABATO POMERIGGIO IN FAMIGLIA - SING

Nuovo appuntamento con la rassegna "Sabato Pomeriggio in Famiglia". Alle ore 15.30 e alle 17.30 al Teatro Sociale di Valenza proiezione del film d'animazione "Sing".

INFO: Tel. 0131 942276 - biglietteria@valenza-teatro.it - www.valenzateatro.it - fb @valenzateatro

Teatro Sociale di Valenza

Sabato 27 gennaio

DOVE: Ovada .16:30

LA FAMIGLIA DELL'INVENTORE PAZZO!

La rassegna "Teatro per la Famiglia" al Teatro Splendor di Ovada chiude con lo spettacolo "La famiglia dell'inventore pazzo!". Lo spettacolo inizierà alle 16.30, al termine sarà distribuita una merenda equosolidale e tutti i piccoli spettatori parteciperanno al concorso "Porta quattro amici in pizzeria".

INFO: Tel. 0143 821043 - iat@comune.ovada.al.it

Teatro Splendor

Sabato 27 gennaio

DOVE: Costigliole d'Asti .21:00

"FIGURINI" CON LA BANDAKADABRA

La musica della Bandakadaba, estrosa formazione di fiati e percussioni torinese, da vita ad un susseguirsi di "immagini musicali" nello spettacolo "Figurini" sul palco del Teatro di Costigliole d'Asti (per la rassegna "Mezza Stagione"). Uno spettacolo comico-teatral-musicale dai toni vagamente surreali e dadaisti, capace, all'occasione, di abbattere la quarta parete e creare un flusso di comunicazione con gli spettatori seduti in platea. A seguire dopoteatro nella Cantina dei Vini sottostante il teatro.

INFO: Tel. 0141 321402 - info@teatrodegliacerbi.it - fb @teatro.degli.acerbi

Teatro di Costigliole d'Asti

Sabato 27 gennaio

DOVE: Arquata Scrivia .21:00

UN BACIO A MEZZANOTTE - VARIETÀ RETRÒ

Il Teatro della Juta ospita sul suo palco uno spettacolo musicale, frizzante e divertente: "Un bacio a mezzanotte - Varietà Retrò". Protagonisti dello spettacolo tre artisti, Christian Primavera, Martina Allia e Nora Garavello, che sulla scena ripropongono alcune delle più famose canzoni del repertorio musicale che va dagli anni '30 agli anni '60. Sul palco un alternanza di momenti di canto, coreografie, brevi sketch, momenti di burlesque, di coinvolgimento diretto del pubblico sul palco e in platea, giochi di ombre, gare di ballo, serenate, il tutto accompagnato da proiezioni di vecchi film e filmati, in un'atmosfera magica, spensierata e divertente ricoperta di piume, paillettes e guêpiere.Posto unico 10 € .

INFO: Prenotazioni e info: 345/0604219 - teatrodellajuta@gmail.com -fb Teatro della Juta

Teatro della Juta

Sabato 27 gennaio

DOVE: Alessandria .15:30

IL PICCOLO PRINCIPE AL TEATRO ALESSANDRINO

Al Teatro Alessandrino arriva "Il Piccolo Principe" in uno spettacolo per famiglie di e con Federica Sassaroli. In questa versione della famosa opera di Antoine De Saint-Exupèry, spalancato il sipario il palco è spoglio, senza scenografia. Nel buoi e vuoto del palco appare il messaggio che il famoso autore ha dato nel suo libro: "l'essenziale è invisibile agli occhi". La narrazione è accompagnata dalle musiche originali eseguite dal vivo dall'autore Matteo Calabrò e i movimenti scenici sono a cura di Marta Molinari. Biglietti a partire da 14 euro, prevendita GruppoAnteprima - Sipario, Piazza Garibaldi 40 Alessandria, oppure su circuito Ticketone.

INFO: Tel. 0131/250600 - fb Teatro regionale Alessandrino - www.teatroregionalealessandrino.it

Teatro Alessandrino

Sabato 27 gennaio

DOVE: Bistagno .21:00

TREGUA

La rassegna "Bistagno in palcoscenico" prosegue con lo spettacolo "Tregua": il ritorno a casa, da Auschwitz a Torino, di Primo Levi raccontato da Fabrizio Pagella e Moreno Pigoni attraverso l'interazione tra attore e burattini della Commedia dell'Arte. Inizio spettacolo alle 21,costo biglietti 12 €.

INFO: Tel. 348/4024894 - 388/5852195 - info@quizzyteatro.it - fb @QuizzyTeatro

Quizzy Teatro

Sabato 27 gennaio

DOVE: Comune di Casale Monferrato .11:30

PREMIAZIONE SPORT CLUB NUOVA CASALE

L'assessorato allo Sport del Comune di Casale Monferrato ha deciso di premiare la società Sport Club Nuova Casale per gli ottimi risultati raggiunti dalle squadre di tennis nell'anno appena concluso.La premiazione avrà luogo nella Sala Consiliare del Palazzo Municipale.

INFO: Tel. 0142.444223 - www.comune.casale-monferrato.al.it - fb @ComuneDiCasaleMonferrato

Comune di Casale Monferrato

Sabato 27, domenica 28 gennaio

DOVE: Ovada .9:30

LA LETTURA DEL CANE - CARATTERISTICHE E PERSONALITÀ

Weekend principalmente osservativo dedicato a proprietari ed esperti del settore per comprendere cosa osservare per valutare un cane. Come interpretarne posture, movimenti e utilizzo dello spazio e dell'ambiente per definirne personalità e caratteristiche. Sono a disposizione posti come uditori, mentre i cani con cui si lavorerà sono scelti tra quelli dei soci del Centro con la finalità di proporre interessanti gruppi da osservare. Presso il Centro Cinofilo Wawdog di Ovada.

INFO: Iscrizioni 349 5462442 - eventi@wawdog.it - fb What a Wonderful Dog asd

What a Wonderful Dog asd

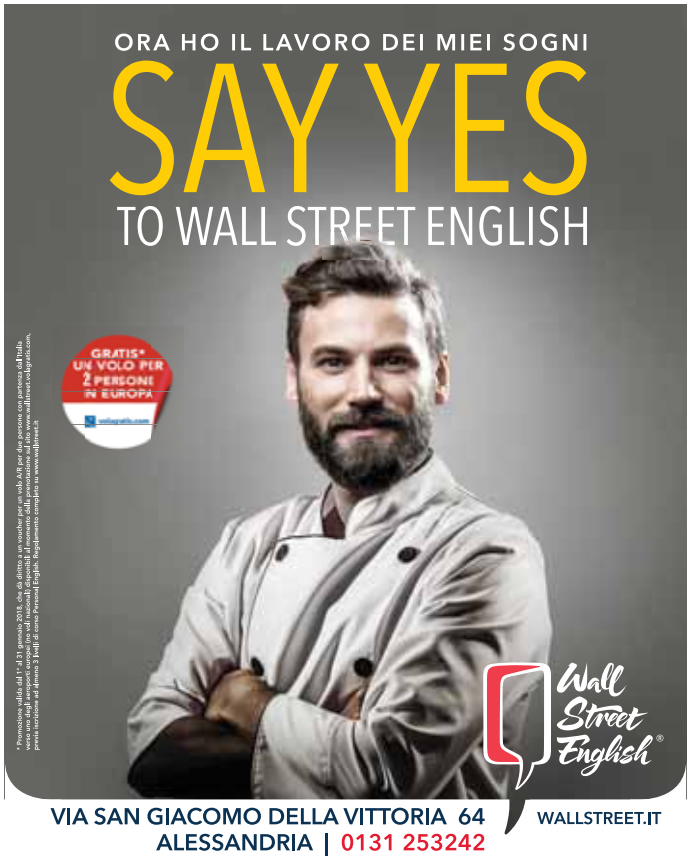

PROSEGUE DA PAG 8

• **CELLULARE TOUCHSCREEN** Htc Hero A6262, sistema operativo Android display difettoso da riparare (metà inferiore insensibile al tocco).Vendesi con accessori a 50Euro. Tel 3668191885
• **CORDLESS** telecom Aladino Voip funzionante e in ottimo stato vendo a 20 euro. Tel 339 1915672 - 0143 80223
• **PIATTO LENCO** , piastra Pioneer, amplificatore, mixer, proiettore Super 8, lettori cd, impianto radio auto Alpine, radio, telefoni cellulari Motorola, lampada alogena ecc. tutto funzionante, alcuni con scatole originali. vendo in blocco. info al 3398512650
• **CONGELATORE IGNIS** causa inutilizzo vendo Euro 120 tratt. Tel. 339 3305184
• **MODEM TELECOM** Alice Gate 2 plus, no wi-fi in ottimo stato, completo di accessori vendo Euro 20 Tel. 339 1915672 - 0143 80223

Foto & video

• **TV LED 32"** marca Fujitsu da revisionare piu decoder vendo Euro 60 tratt. Tel. 339 3305184
• **TV MONITOR 19"** e decoder seminuovo vendo Euro 70 Tel. 333 1353208
• **TV MONITOR 19"** e decoder seminuovo vendo Euro 70 Tel. 333 1353208

Motori

Auto accessori

• **CERCHI IN LEGA GOMME** termiche mis. 205/55/16 per Audi, Vw vendoTel. 338 4872975
• **RUOTA DI SCORTA** mai usata, 135 R 13. Vendo Euro 50. Per info tel 0384804944
• **SCATOLA DELLO STERZO** ancora nel proprio imballaggio, nuova, rigenerata per Alfa Romeo 159 1.9 Jtd 16v 150cv vendo Euro 100, ritiro in loco o possibilità di spedire a carico dell'acquirente Tel. 345 9321543
• **4 GOMME** per auto invernali mis. 185/65/ R15 con cerchioni vendo Tel. 339 4611574
• **RUOTINO DI SCORTA** mai usato, TI 05/70R14. Vendo a Euro 50. Tel 0384804944
• **4 GOMME PIRELLI M S** mis. 205/55/ R16 91H vendo Euro 50 Tel. 333 6614997
• **4 GOMME QUATTRO STAGIONI** 4 gomme quattro stagioni 80%. codice 135 80 R 13. marca polaris. Vendo Euro 120. Tel 0384804944

Auto & moto d'epoca

• **MERCEDES 190E** a benzina anno 89, full optional, nera, cerchi in lega, gomme nuove, conservata come nuova vendo Euro 4700 Tel. 339 1159346
• **SANTAMARIA** tigrotto sport 1961 con libretto funzionante tigrotto sport 1962 no libretto smontato ricambi vari 1000 euro tratt. 014380223 3391915672

Auto vendita

• **JEEP CHEROKEE 2.5** td, anno 2003, full optional 4 x 4, in ottime condizioni vendo Euro 5200 tratt. Tel. 339 1159346
• **VENDO AUTOCARRO NISSAN VANETTE CARGO** anno 1997, 2.3 d, km. 110.000, gasolio, tenuto bene, Euro 1.600,00 non trattabili Alessandria. Tel 338 3499205
• **VW MAGGIOLINO 1.2 MEXICO** Perfetto, iscritto ASI, vincenzog1@alice.it Tel. 3351208883

Camper, roulottes & acc.

• **ACQUISTO VEICOLI** un po' di tutto, veicoli a motore e moto-camper -motocoltivatori ecc- Tel. 333 4569391
• **CAMPER** acquisto solo se a prezzo affare astenersi perditempo-casale monferrato- cell 333 4569391-ezioanto@hotmail.it

Macchinari agricoli

• **PONTER 95** motrice con caricatore a norma vendo Euro 8000 Tel. 338 3418267
• **MOTOCOLTIVATORE ZAF** con lama per neve cm 80 inclinabile, vendo Euro 200 Tel. 339 8009088
• **ROTER** indicato per ortolani larghezza mt. 1,10 per trattorini 20/30cv in ottimo stato, d'uso ottimo affare vendo dopo visione Tel. 339 3688215
• **TRATTORE SAME GALAXI** 170cv, freni aria e condiz, vendo Euro 10000 Tel. 338 3418267
• **ACQUISTO MOTOCOLTIVATORI, TRATTORINI TAGLIA ERBA** solo da privati, astenersi perditempo, Tel. 3334569391
• **ATOMIZZATORE** turbine come nuovo causa inutilizzo vendo Euro 180 tratt. Tel. 339 8009088
• **SEGA BINDELLA** colore arancione con lame 70cm carrellata vendo Euro 800 a persone interessate Tel. 380 2428019
• **DECESPUGLIATORE STILH** dischi in acciaio rocchetto per filo nuovo vendo Euro 80 non tratt. Tel. 339 8009088

Moto & accessori

• **CICLOMOTORE** kymco 50 anno 1993 usato poco, buono stato, euro 400 trattabili vendo. Tel. ore pasti 346 3265194

ARREDI PREDOSA

a Predosa (AL) tel. 0131.71761
Strada prov. 185 Alessandria - Ovada
www.arredipredosa.it · info@arredipredosa.it

Festeggiamo con voi 40 anni di seria attività!

Regaliamo il 20% di sconto
Extra il 50% per tutti gli arredi esposti.
Garanzia 5 anni su tutte le forniture.

IL VALORE DELLA QUALITA'
AL PREZZO **SOTTOCOSTO!**

GRANDE ESPOSIZIONE DI OCCASIONI

MOTORI

Guidare con il ghiaccio

Semplici consigli:
1. Vai piano
2. Procedi a marce basse
3. Evita sterzate e movimenti bruschi
4. Aumenta la distanza di sicurezza con l'auto che hai davanti
5. Attenzione al freno! Devi frenare molto delicatamente, non frenare mai di colpo e non arrivare mai al bloccaggio delle ruote (provocherebbe una perdita di controllo dell'auto).
6. In curva decelera scalando le marce. Ricorda, tocca il freno il meno possibile!
7. In caso di ghiaccio, ma anche in caso di neve, parti sempre gradualmente.

Bisogna procedere per quanto possibile a gas costante, sterzare poco e in modo progressivo e percorrere le curve con un filo di gas. Meglio affrontare la discesa in seconda marcia affidando il rallentamento al solo freno motore.
Il primo consiglio da seguire è comunque quello di guidare con la massima prudenza. Indispensabile è quindi mantenere la distanza di sicurezza e non oltrepassare i trenta chilometri orari viaggiando in seconda. In questo modo l'aderenza delle gomme risulta meno compromessa dalla neve e dal ghiaccio.

VUOI STAR BENE IN SALUTE?
Signora diplomata, tecnico del massaggio, ti offro, anche a domicilio, un'ora di autentico relax e benessere. Si richiede massima serietà
Tel 333 7551579
L.V. 1200/13/15

SOCCORSO STRADALE
AMANDOLA TERESIO
Tel. 0144 79157
AUTO - OFFICINA - CARROZZERIA
Vendita usato garantito veicoli commerciali e auto
Compravendita autovetture - veicoli commerciali usati di vari anni e modelli cassonati fissi, ribaltabili, frigoriferi, fuoristrada, Piaggio Porter di vari modelli tutti i veicoli verranno consegnati con revisione effettuata e garanzia.
ALCUNE DELLE NOSTRE OCCASIONI

Nissan CABSTAR
Ribaltabile trilaterale 3000cc Turbo

Piaggio Porter
Ribaltabile 1000cc benzina

Piaggio Porter
Cassone fisso 1000cc benzina

Fiat STRADA
1900cc diesel
Autovetture usate di vari tipi a partire da € 600
Tutti i veicoli verranno consegnati con revisione effettuata e garanzia
Via Martiri della libertà n.1 (angolo Piazza Monteverde) - Bistagno (AL)
Tel. 014479157 - amandola@libero.it

PNEUMATICI
arrighini
Servizio gomme e Meccanica attivi 24 ore su 24

Tagliando Multimarca
Meccanica Generale
Diagnosi Computerizzata
Manodopera Ricambi
Accessori di qualità
Servizio Climatizzazione
Vendita e Assistenza Gomme
Strada Statale per Voghera, 54 - Tortona
Tel. 0131 862084

- **RICAMBI NUOVI** e usati per Gilera '98 Giubileo, vendo. tel. 339 1915672
- **QUAD 90CC** bambino anno 2015, pari al nuovo vendo Euro 900 Tel. 320 4508176
- **ACQUISTO MOTO. ANCHE NON FUNZIONANTI,** Tel. 0142 940180

Nautica & subacquea

VENDO BARCA HELLAS PARADISE Completamente funzionante e in ottime condizioni carrello tutto compreso di libretto documenti e tutto.

Marca: Hellas
Modello: Paradise
Anno: 1996
Lunghezza: 5,7 m
Larghezza: 2,2 m
Installazione motore: fuori bordo
Numero motori: 1
Marca, modello, potenza (Motore): Mercury, 75erl, 75
Carburante: Benzina
Ore motore: 182
Cilindri motore: 3
Per ulteriori informazioni o foto contattatemi al 3342928087 (preferibilmente via whatsapp o sms)
Prezzo 7000 €
AMF - 41493/01/18

Lavoro

Assistenza anziani

SERVIZIO BADANTI
ANCHE 24 ORE
ABC Sicura

ALESSANDRIA - VIA RATTAZZI, 51
TEL. 0131.481965
ABC Sicura - 28660/11/14

- **CERCO LAVORO** come addetto alle pulizie, trasporto anziani (per visite mediche, per eventuali spese e varie), codista agli sportelli. Massima serietà e puntualità- Orari diurni e serali. Fausto 348 - 7362106.
- **SIGNORA ITALIANA** bella presenza affidabile e professionale cerca lavoro come pulizie domestiche. assistenza anziani .e disabili baby sitter, al mattino anche part time info tel. 32006557
- **SIGNORA MOLDAVA** cerca lavoro come assistenza diurna, colf, pulizie, zona Ovada, Novi ligure, astenersi perditempo Tel. 320 7629455
- **RAGAZZA ITALIANA** automunita, disponibile per assistenza anziani, diurna o notturna e pulizie zona Acqui Terme e dintorni Tel. 349 1923105
- **ITALIANO SERIO** 63 anni offresi per mezza giornata zona Valenza e dintorni come aiuto cucina, assistenza anziani, no perditempo Tel. Tel. 349 1492793
- **BADANTE UOMO** piemontese, referenziato, 50 anni, lunga esperienza nelle malattie di Alzheimer cerca lavoro come assistenza malati anche con vitto e alloggio. Tel. 345 0379748

Lavoro cerco

- **PERSONA SERIA CERCA LAVORO** no vendita o simili, come magazziniere, operaio, piccole consegne, commissioni a bisognosi, scaffalista, pulizie, volantinaggio Tel. 3498417061 o 0131-233481
- **CERCASI LAVORO** come Autista Privato Patente B disposto a trasferimenti , esperienza di 50000 KM. ANNUI . Se interessati tel al 347-3323376
- **CERCO LAVORO** sono italiano, come fattorino, ho l'auto, patente B, pensionato, anni 70, abito in Alessandria Tel. 320 7078795
- **SIGNORA CERCA** lavoro come baby sitter, compagnia anziani, spesa, piccoli lavori domestici, stiro al proprio domicilio. Tel. 388 3014247
- **SIGNORA 42 ENNE** italiana seria, cerca lavoro come barista con esperienza, no cameriera, pulizie scale, uffici, case, a 5Euro solo mattino, no serale, automunita, Alessandria e zone limitrofe Tel. 348 0461240
- **RAGAZZA SPOSATA** italiana cerca lavoro a ore come stirare e pulizie zona Valenza centro e Alessandria centro Tel. 340 4823323 massima serietà, rispondo solo a donne, no anonimi.
- **TUTTO FARE** per piccole manutenzioni di casa Tel. 339 2856979

• **CERCO LAVORO** come badante, lavapiatti, aiuto cuoco, pulizie anche in albergo , sono un ragazzo di 38 anni domenicano Tel. 347 7395792

• **COPPIA** italiana cerca lavoro, custode retribuito lui, giardiniere, tutto fare, lei colf in zona Gavi, Novi Ligure, Ovada, Sezzadio, massima serietà, no anonimi Tel. 340 4823323

• **RAGAZZO 40ENNE CERCA LAVORO** di qualsiasi tipo purchè serio, disponibile a trasferirsi ovunque Tel. 0141 215696 / 393 2663939

• **FALEGNAME** in pensione esegue lavori piccoli o grandi di qualsiasi genere dalla porta al mobile, verniciatura e lucidatura tel. 3452161199

• **SIGNORA ITALIANA** cerca lavoro come assistenza anziani autosufficienti, o altro lavoro serio. Automunita, solo Alessandria e limitrofi. No a vendite. Tel 3248424751

• **IN BASE ALLE FORMAZIONE** e alle esperienze alla figura professionale di operaio generico e magazziniere cerco lavoro come giardinaggio, carico scarico Tel. 351 0985320

• **SONO UN RAGAZZO 40 ENNE** eseguo lavori come piastrellista,lavori di cartongesso muratura, imbiancatura, verniciatura il mio numero del 3474859055

• **RAGAZZA** italiana diplomata in ragioneria cerca lavoro come impiegata. Chiamare solo se interessati. No perditempo Email: chiara198877@yahoo.com

• **CLAUDIO** sono italiano, sono buono di animo e di cuore mi piace aiutare le persone in difficoltà, trasportare persone o cose Tel. 334 9442314

• **42 ENNE** cerca lavoro come autista di camion o altro mezzo munito, patente CE e CQC, carta tachigrafica aggiornata, disposto subito, massima serietà Tel. 334 8860944

• **DISPONIBILITA' IMMEDIATA** per lavori di giardinaggio, piccoli lavori di ristrutturazione, verniciatura, imbiancature, piccoli lavori domestici, no perditempo Tel. 340 8104950 Roberto

• **CERCO LAVORO** come autista, mulettista, magazziniere Tel. 320 3123536

Lavoro offro

GRUPPO ANTEPRIMA
ricerca operatrici per biglietteria telefonica dalle 9.00 alle 15.00 o dalle 16.00 alle 20.00 per spettacoli nazionali TicketOne. Offresi contratto nazionale commercio part time. Ambiente giovane e dinamco. Per colloquio solo se motivati ed interessati chiamare **0131 250600**

GA - 41484/01/18

GRUPPO LEADER NEL SETTORE SICUREZZA
RICERCA 1 COMMERCIALE
1 COMMERCIALE DI COMPROVATA ESPERIENZA PREFERIBILMENTE PROVENIENTE DALLA VENDITA DIRETTA DA INSERIRE IN UNA REALTA' SOLIDA E COMPETITIVA. SI OFFRONO IMPORTANTI PROSPETTIVE DI SVILUPPO PROFESSIONALE, TRATTAMENTO ECONOMICO COMMISURATO, INCENTIVI, DIARIA GIORNALIERA E AUTO AZIENDALE.
PER PARTECIPARE AL PROCESSO DI SELEZIONE TELEFONARE ALLO 01311925615

SD - 40638/01/18

• **TELEFONISTA PART-TIME** Cercasi per collaborazione d'ufficio. No telemarketing. Per colloquio informativo 0131 480763

Lezioni private

• **LEZIONI PER SCUOLE MEDIE E SUPERIORI** Ex insegnante offre lezioni di italiano, latino, francese, filosofia per scuole medie e superiori a prezzi modici Tel. 333 9746841

• **INSEGNANTE** impartisce lezioni di italiano, latino, matematica, francese e filosofia per alunni delle primarie, secondarie di primo e secondo grado. Collaborazione per tesine di licenza ed esami di stato. Tel. 333 5238772

• **DOCENTE** impartisce lezioni di Italiano, Storia, Filosofia, a studenti scuole medie e superiori. Anche a domicilio. Prezzi modici. Tel. 346 037 3665

• **SI IMPARTISCONO LEZIONI** di piano,tastiere, canto e chitarra a prezzi modici. Tel. 331 7135351

PROSEGUE A PAG 22

Concessionaria Renault AUTOZETA

Tel. 0131 345941
e-mail: info@autozeta-al.it

NUOVI LOCALI: Via dell'Artigianato n° 6 - Zona D3 - Alessandria

NUOVA RENAULT MEGANE SPORTER ENERGY INTENS DCI 110 KM 0
€ 20.700,00

RENAULT TWINGO SCE 65 CV EURO 6
KM 0
€ 10.700,00

TRAFIC CONFORT 9 POSTI 1.6 DCI TWIN TURBO 125 CV
KM0
€ 24.800,00

RENAULT CLIO ZEN 1.2 75 CV 5 PORTE
KM 0
€ 11.600,00

NUOVA RENAULT CLIO ZEN ENERGY 1.5 DCI 75 CV S&S EURO 6 KM 0
€ 13.150,00

RENAULT KANGOO ZE
AZIENDALE
€ 13.900,00

RENAULT CLIO WAVE 1.5 DCI 75 CV
KM 0
€ 12.900,00

KADJAR ZEN 1.5 DCI 110 CV KM 0
€ 23.500,00

RENAULT CLIO ZEN ENERGY 1.5 DCI 90 CV
KM 0
€ 13.900,00

RENAULT MEGANE 8V EDC ENERGY INTENS DCI 110 CV
KM 0
€ 21.150,00

DACIA DUSTER 1.5 DCI 110 CV 4X2 AMBIANCE
KM 0
€ 14.800,00

RENAULT CAPTUR TCE 12V 90 CV S
KM 0
€ 16.100,00

CLIO SPORTER 1.5 DCI 75 CV KM 0
€ 14.500,00

DACIA DUSTER 1.5 DCI 110 CV 4X2 LAURÉATE
KM 0
€ 15.950,00

RENAULT KADJAR DCI 130 CV 4X4 ENERGY INTENS
KM 0
€ 26.500,00

RENAULT SELECTION, LA TUA NUOVA AUTO USATA A PARTIRE DA € 99* AL MESE.
2 ANNI DI GARANZIA E ASSICURAZIONE FURTO INCENDIO INCLUSI.

RENAULT selection **GENNAIO, IMPERDIBILE MESE DELL'USATO GARANTITO RENAULT.**

* Esempio di finanziamento: anticipo 3.330 €, importo totale del credito € 4.680. 72 rate da € 99,04 comprensive, in caso di adesione, di Finanziamento Protetto e Pack Service a € 449, che include 2 anni di assicurazione Furto e Incendio Renasic e l'estensione della garanzia legale di ulteriori 12 mesi. Importo totale dovuto dal consumatore € 7.131; TAN 8,49% (tasso fisso); TAEG 12,83%; spese istruttoria pratica € 300 + imposta di bollo a misura di legge; spese di gestione pratica e incasso mensili € 3. Salvo approvazione FINRENAULT. Informazioni sempre di base sul credito ai consumatori disponibili presso i punti vendita della Rete Renault convenzionati FINRENAULT e sul sito www.finren.it; messaggio pubblicitario con finalità promozionale. È una nostra offerta valida fino al 30/04/2013.

DRIVE THE CHANGE RENAULT

NUOVO GARAGE 61
DI SCARNO MARCO

Via Giuseppe Romita, 85, 15011 Acqui Terme AL, Italia - Tel. 0144.440669

Vendita vetture nuove, specializzato Audi e Volkswagen. Vetture usate di tutte le marche. Acquisto diretto da privati. Finanziamenti personalizzati, su tutte le vetture disponibili, direttamente in sede

www.nuovogarage61.com

Daihatsu Terios 4x4 Benzina/Metano con Garanzia 5.200 €
VALUTO PERMUTA

Ottimo stato d'uso, Impianto Bi-Fuel LANDI RENZO, trazione integrale, collaudo 2019, gomme 80%, Ok Neo Patentati, finanziabile senza anticipo, garanzia 12 mesi, valuto permuta.

Iveco Daily 59/12 Officina Mobile Mezzo Speciale 14.800 €
VALUTO PERMUTA

Totalmente allestito, Gruppo elettrogeno, Compressore, Saldatrice filo continuo, Cric, Trapano a colonna, Porta ricambi, Cassettiere, Porta Gomme, Gancio con 30 Quintali di traino, Gomme nuove, Veicolo ex Ufficiale Mondiale Rally, Finanziabile.

Mercedes-Benz E 250 Turbo Diesel 1.300 €

Buono stato d'uso, climatizzatore automatico bi-zona, interno in pelle, cerchi in lega, chiusura centralizzata, vetri elettrici, radio cd, vettura unico proprietario, collaudo ok .

Alfa Romeo Mito 1.4 T-Jet Bi-Power Gpl 7.900 €
VALUTO PERMUTA

Ottimo stato d'uso, unico proprietario, climatizzatore, navigatore satellitare, vetri elettrici, chiusura centralizzata, cerchi in lega, radio cd con USB e Bluetooth, finanziabile senza anticipo, garanzia 12 mesi, valuto permuta.

Volkswagen Tiguan 2.0 TDI 4 Motion 140cv 9.800 €
VALUTO PERMUTA

Ottimo stato d'uso, vettura ufficiale, trazione integrale, climatizzatore automatico, interno in pelle, tetto panoramico apribile, radio Touch Screen, ruote in lega, sensori pressione pneumatici, Auto Hold, pacchetto visibilità, pacchetto Off Road, volano e frizione nuovi (Sachs), distribuzione ok, finanziabile senza anticipo, valuto permuta. Garanzia 12 mesi

Peugeot 106 Las Vegas OK NEO PATENTATI 800 €

Buono stato d'uso, 2 proprietari, distribuzione ok, tagliando ok, collaudo 2019, gomme invernali 70%, 5 posti.

CASE & IMMOBILI

Sosta abusiva sui parcheggi condominiali: si possono installare i dissuasori?

"Abito in un condominio in cui ci sono 42 stalli auto - di proprietà privata - con accesso a raso posti lungo una via pubblica. Questa via porta a un ospedale e pronto soccorso. Poiché spesso i pochi parcheggi pubblici sono pieni (e i blu deserti), accade che spesso i visitatori illecitamente lascino le loro auto nei nostri stalli. Sono posti numerati e con cartelli di divieto di sosta, ma - per regolamento -sono vietati dissuasori di qualsiasi tipo, catene, ecc. Gli agenti della municipale dichiarano la loro incompetenza perché - appunto - stalli privati. Come si risolve?"

Per poter installare paletti e/o dissuasori è necessario modificare il regolamento condominiale, giacché lo stesso dispone il divieto di loro apposizione. Trattandosi di un aspetto che ha riguardo le modalità d'uso delle parti comuni, per modificare il regolamento non è necessaria l'unanimità assembleare, bensì la semplice maggioranza di cui all'art 1136 codice civile

A.D. IMMOBILIARE

ZONA CRISTO

Edificio in corso di costruzione sito in via Luigi Longo (mini condominio max 10 alloggi) comodissimo ai servizi del quartiere e della città.

L'edificio è composto da 3 Piani più sottotetto da destinare all'ultimo piano con scale interne di collegamento.

Al 1° e 2° piano gli alloggi sono 3 di cui due con angoli e quello centrale solo affaccio a sud mentre al 3° piano gli alloggi sono 4 tutti collegati con scale interna al sottotetto.

Gli alloggi variano da una superficie minima di mq 67 ad una max di mq 120.

ALCUNI ESEMPI

1° piano mq 85 composto da soggiorno, cucina, camera matrimoniale con annesso bagno, cameretta + disimpegno e bagno, con affaccio su 3 lati con balconi Euro134.500

1° e 2° piano mq 67 composto da soggiorno, cucina, camera matrimoniale, cameretta e bagno principale, disimpegno e un ripostiglio, affaccio solo al sud su parco Euro 99.000

3°piano mq 68 più 60 mq di sottotetto composto da soggiorno cucina più bagno più camera Euro 133.000

3° piano Mq 54 più 60 mq di sottotetto composto da soggiorno cucina più bagno più camera Euro 113.700

Edificio in classe A con accorgimenti costruttivi di ultima generazioni: riscaldamento a pavimento, antenna satellitare, impianto fotovoltaico solare termico ecc.

Per info 340.7760040 - 389.8975741 - 328.9176897

SIAMOCASA
Agenzia Immobiliare

"VALUTAZIONI GRATUITE E CONSULENZA FINO AL ROGITO NOTARIALE"

Sul nostro sito WWW.SIAMOCASA.IT puoi trovare il tuo immobile

FIAIP FEDERAZIONE ITALIANA AGENTI IMMOBILIARI PROFESSIONALI

0131537172 – 3925690914

CORSO TERESIO BORSALINO, n. 30, ALESSANDRIA

Zona Cristo/ Scuola di Polizia, alloggio al secondo piano composto da ingresso su disimpegno, cucina abitabile, camera matrimoniale, bagno ristrutturato, balcone e cantina. Riscaldamento autonomo e bassissime spese condominiali. Ottimo come investimento. APE: in fase di rilascio. **Euro 18.000 - Rif. 93**

Zona Piazza Genova, immobile luminoso di circa 75 mq composto da ingresso su disimpegno, corridoio, tinello, cucinino, due camere matrimoniali, ripostiglio, bagno, due balconi e cantina. APE: Classe C - Ipe 113,90 Kwh/m2. **Euro 45.000 - Rif. 43**

Zona Centro/ Corso Roma, il trilocale di circa 85 mq si trova in una piccola palazzina all'interno del cortile condominiale. L'alloggio è composto da ingresso, disimpegno, corridoio, cucina, soggiorno, due camere matrimoniali, bagno, ripostiglio e ampia cantina. APE: in fase di rilascio. **Euro 40.000 - Rif. 74**

Cantalupo, casalibera su tre lati di circa 120 mq in fase di ristrutturazione (da ultimare): al piano interrato c'è la cantina; al piano terra c'è l'ingresso sul soggiorno con l'angolo cottura, un disimpegno e un bagno; al primo piano ci sono due camere, un bagno e due balconi; sottotetto con unico locale eterzo bagno. Il tetto è stato rifatto a nuovo e c'è un posto auto. Il prezzo è trattabile e si valutano le permute. APE: in fase di rilascio. **Euro 89.000 - Rif. 78**

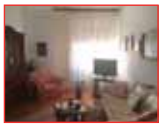

Zona Pista, appartamento di circa 110 mq situato al quarto piano con ascensore. L'alloggio è composto da ingresso su disimpegno, soggiorno, corridoio, cucina abitabile, tre camere da letto matrimoniali, bagno con doccia, locale lavanderia, due balconi, ampia cantina e ripostiglio per bici. L'alloggio è dotato di porta blindata, serramenti in pvc con i doppi vetri, zanzariere e climatizzatore.APE: in fase di rilascio. **Euro 125.000 - Rif. 99**

Pecetto di Valenza, casa libera su due lati con piccolo giardino, tavernetta e cantina. L'immobile, di circa 100 mq, è disposto su tre livelli ed è così composto: al piano interrato c'è una tavernetta e la cantina; al piano terra c'è l'ingresso sul disimpegno, il cucinotto, il soggiorno, due bagni e un ampio balcone/terrazzino; al primo piano ci sono due camere da letto. APE: in fase di rilascio. **Euro 35.000 -Rif. 102**

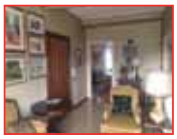

Zona Pista Vecchia, immobile ben tenuto di circa 130 mq, situato al secondo piano con ascensore e così composto: ingresso su disimpegno, soggiorno, tinello, cucinotto, corridoio, tre camere da letto matrimoniali, bagno, ampio ripostiglio e due balconi. Completano la proprietà la cantina e il posto auto condominiale. APE: Classe G - Ipe 223,43 Kwh/m2. **Euro 70.000 - Rif. 48**

Zona Pista, immobile di circa 160 mq in palazzina di prestigio (Residence Borsalino).La proprietà è composta da ingresso su disimpegno, 4 camere (con possibilità di utilizzo anche come soggiorno e cucina, essendoci già tutti gli attacchi per acqua e gas), due bagni (di cui uno per disabili), un ripostiglio, un terrazzo vivibile e un balcone. APE: Classe D - Ipe 53,89 Kwh/m2. **Euro 200.000 -Rif. 95**

DIALESSANDRIA.IT

Lo sai che...

Guadagna con i nostri giornali

FINO AL 90%

COME CREDITO D'IMPOSTA

(D.L. 50/2017 art. 57 bis)

per informazioni unionpubbli società cooperativa 0131.221988

GUALCO IMMOBILIARE

Corso Acqui 116, Alessandria
tel. 0131.483171 - cell. 339.4393327 - gualcoimmobiliare@libero.it
P. Iva 02330480068 - codice rea (iscrizione al ruolo) AL/ 246267

Ci trovate anche su:
gualco immobiliare
immobiliare.it
subito.it
FIAIP Federazione Italiana Agenti Immobiliari Professionali

1: ZONA CRISTO: in palazzo signorile, dotato di ascensore, alloggio di mq 75 composto da ingresso, cucina, 2 camere da letto, bagno, balcone, cantina. POSTO AUTO. i.p.e. In fase di realizzo Euro trattabili 34.000

2: Zona cristo: in palazzina signorile, alloggio con TERRAZZO, composto da ingresso su salone, cucina abitabile, 3 camere da letto, 2 bagni, ripostiglio, cantina, box auto. I.p.e. in fase di realizzo Euro 125.000

3: ZONA CRISTO: in palazzina signorile costruita in paramano, alloggio ULTIMO piano con ascensore composto da ingresso, ampio, cucina abitabile, 2 camere da letto matrimoniali, bagno, balcone, TERRAZZO AMPIO, cantina. I.p.e. in fase di realizzo Euro 35.000

4:ZONA CRISTO: in palazzina in paramano, comodissima ai servizi, alloggio con ascensore, composto da ingresso, cucina abitabile, 2 camere ampie, bagno, 2 balconi. i.p.e. in fase di realizzo Euro trattabili 30.000

5: Zona cristo: comodissimo ai servizi, BILOCALE al 2° piano composto da ingresso su corridoio, camera da letto, cucinino-tinello, bagno, ripostiglio, 2 balconi, cantina. Già arredato. i.p.e. in fase di realizzo euro 25.000

6: Zona centro: ATTICO completamente ristrutturato, composto da ampia zona living, camera da letto matrimoniale, bagno, TERRAZZO AD ANGOLO DI 25 MQ. I.p.e. in fase di realizzo Euro trattabili 70.000

7:Piazza Genova: in piccola palazzina signorile, ubicata nel cuore del quartiere, comodissima a tutti i servizi di prima necessità, e a pochi minuti a piedi dal centro città, alloggio RISTRUTTURATO mantenendo lo stile dell'epoca. Impianto idraulico ed elettrico rifatti a nuovo, i serramenti vetro doppio Il pavimento tirato a lucido. Il bagno completamente ristrutturato e modernizzato. L'immobile è composto da un ampio ingresso, salone, cucina abitabile, 2 camere da letto matrimoniali, 1 studio (eventualmente 3 camera da letto), bagno, balconi. CANTINA. Riscaldamento AUTONOMO e bassissime spese condominiali. POSSIBILITA' BOX AUTO. i.p.e. in fase di realizzo Euro TRATTABILI 138.000

8: zona cristo: in piccola palazzina in paramano, alloggio composto da ingresso cucinino-tinello, salone doppio (dove ricavare la 3 ° camera da letto), 2 camere da letto matrimoniali, bagno, 2 balconi ampi, cantina, BOX AUTO. I.p.e. in fase di realizzo Euro 45.000

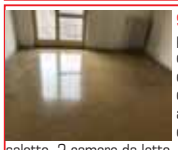

9: Piazza Genova: in palazzina signorile,dotata di ascensore, a due passi dal centro città e comodissima ai servizi, ampio trilocale composto da ingresso, cucinino, salotto, 2 camere da letto, bagno ristrutturato, 2 balconi, cantina. I.p.e. In fase di realizzo Euro 40.000

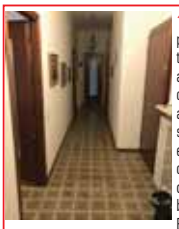

10: ZONA CRISTO: in palazzina signorile e ben tenuta, dotata di ascensore, alloggio composto da ingresso ampio, cucina abitabile, salone (che può essere eventualmente una camera da letto), camera da letto matrimoniale, bagno, 2 balconi, cantina, BOX AUTO. Vista eccezionale. RISCALDAMENTO AUTONOMO. i.p.e. in fase di realizzo Euro trattabili 80.000

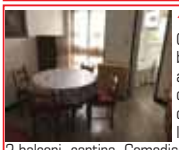

11:ZONA CRISTO: in Corso Acqui, in palazzina ben tenuta in paramano, alloggio al 1 piano composto da ingresso, cucina-sala, 2 camere da letto matrimoniali, bagno, 2 balconi, cantina. Comodissimo ai servizi, libero subito. I.p.e. In fase di realizzo Euro 39.000

12: Zona cristo: in palazzina comodissima ai servizi, si propone alloggio al piano rialzato, composto da ingresso ampio, cucina abitabile, salone (o 2° camera),camera da letto matrimoniale, bagno, 2 balconi, cantina. Serramenti doppio vetro.Ideale sia per uso investimento, che per abitazione principale. i.p.e. in fase di realizzo Euro trattabili 35.000

13: zona cristo: in palazzina in paramano, alloggio dotato di ascensore, composto da ingresso, cucina, salone (eventualmente 2 camera°), camera da letto matrimoniale, bagno, 2 balconi, 1 veranda. Serramenti doppio vetro PVC. Bagno ristrutturato. Condizionatore. Ottimo anche come uso investimento .I..p.e. in fase di realizzo Euro 43.000

14: CRISTO: in Strada Acqui, CASA LIBERA 4 LATI su 2 livelli, composta da ingresso, cucina, sala, 3 camere da letto e bagno al p.t.; cucina, sala, 3 camere e bagno al 1.p.; CANTINA, GIARDINO DI 1000 MQ. I.p.e. In fase di realizzo Euro trattabili 69.000

15:zona pista: in palazzina d'epoca nel cuore della pista, in posizione comodissima ai servizi e ben abitata, alloggio con finiture ancora oggi apprezzabili come il pavimento, composto da ingresso su corridoio, cucinotto, sala, 2 camere da letto matrimoniali, bagno, ripostiglio ampio con finestra, 1 balcone, 1 terrazzino verandato, cantina grossa come una stanza matrimoniale, BOX AUTO in cortile più posto auto. I.p.e. in fase di realizzo Euro 50.000

16:ZONA PISTA VECCHIA: ULTIMO alloggio al 1p .s.a di circa 85 mq composto da ingresso ,cucina, sala, 2 camere da letto, bagno, ripostiglio, 2 balconi, cantina. I.p.e. 135,8 kwh/m2 euro 40.000

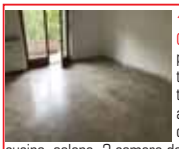

17: SPALTO BORGOGLIO-CENTRO: in palazzina signorile e ben tenuta,comodissima a tutti i servizi, con ascensore, 4 vani composto da ingresso, cucina, salone, 2 camere da letto, bagno, 2 balconi, cantina. I.p.e. in fase di realizzo Euro 49.000

18:Zona Cristo: villa d'epoca stile liberty. Comodissimo ai servizi. Su due piani di pari metratura con un disimpegno di ingresso. Al piano rialzato: cucinino più sala pranzo, salone, camera da letto matrimoniale, bagno ristrutturato; primo piano: ingresso, cucina abitabile, salone, camera da letto matrimoniale, bagno, veranda. Circa 90 mq per piano. Cantina suddivisa in tre ampi locali, volte in mattoni a vista dell'epoca, GIARDINO lato facciata principale e retro, con ricovero attrezzi. Prezzo interessante, trattabile. I.p.e. in fase di realizzo Euro trattabili 170.000

19: CRISTO: Via P. Sacco: alloggio di 140 mq di cucina abitabile, salone, 3 camere matrimoniali, 2 bagni, ripostiglio, 2 balconi, cantina e Box auto. Alloggio in stato di manutenzione ottimale con bagno nuovo. I.p.e. In fase di realizzo Euro 98.000

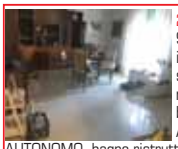

20:Zona pista: alloggio di 90 mq composto da ingresso, cucina abitabile salone, 2 camere da letto matrimoniali, bagno, balcone, cantina e BOX AUTO. RISCALDAMENTO AUTONOMO. bagno ristrutturato e pavimento sala- cucina nuovi. i.p.e. in fase di realizzo Euro trattabili 65000

21:Zona Cristo-Alessandria: in palazzina signorile,alloggio caratterizzato da una vista panoramica eccezionale, libero su 3 aree composta da un ampio ingresso, cucina, sala da pranzo, salone, 2 camere da letto matrimoniali, 2 bagni (1 dei quali in camera), 2 balconi. A completare l'abitazione, un TERRAZZO molto godibile di mq 25, da utilizzare come spazio esterno. Cantina e Box auto. L'alloggio è stato completamente ristrutturato: impianto elettrico, impianto idraulico, serramenti triplo vetro e in regola con le normative vigenti. il pavimento in marmo è stato mantenuto e lucidato. Vi sono anche 3 condizionatori. Spese condominiali molto contenute i.p.e. in fase di realizzo Euro 100.000

23:Piazza Genova: in contesto signorile, alloggio completamente ristrutturato con finiture moderne, composto da ingresso su zona living ampia con angolo cottura, camera da letto matrimoniale, bagno con doccia, 2 balconi, cantina.Impianto elettrico e idraulico nuovi, serramenti doppio vetro pvc. Spese condominiali bassissime, cosi come di riscaldamento.I.p.e. in fase di realizzo Euro trattabili 75000

22: zona cristo: in palazzo signorile, alloggio panoramico, con vista eccezionale. Molto luminoso, l'appartamento di mq 110, è stato ristrutturato, e rivisto nella disposizione interna originaria. L'immobile è composto da un ingresso, salone doppio (possibilità di ricreare la 2 ° camera da letto), cucina abitabile, camera da letto matrimoniale, bagno, terrazzo,balcone, cantina. Posizione comodissima a tutti i servizi i.p.e. in fase di realizzo Euro 100.000

24: ZONA PISTA: in Viale Medaglie D'oro, alloggio al piano rialzato, composto da ingresso, cucina-sala molto ampia, 2 camere da letto matrimoniali, 2 bagni, TAVERNETTA, cantina. RISTRUTTURATO. I.p.e. 277,9097 kwh/m2 Euro 80.000

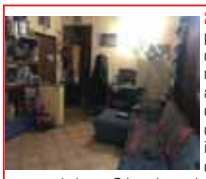

25:zona cristo: in palazzina d'epoca completamente ristrutturata, alloggio al 1 piano con ascensore, composto da ingresso, salone, cucina abitabile, 2 camere da letto, 2 bagni, ampio balcone ad angolo, cantina, Box auto. L'alloggio è pari al nuovo. i.p.e. in fase di realizzo Euro 110.000

26: zona pista: bilocale RISTRUTTURATO in piccola palazzina, composto da ingresso, cucinotto, sala, camera da letto, bagno, 2 balconi, cantina. I.p.e. in fase di realizzo Euro 33.000

27: Zona cristo-scuola di polizia: in piccola palazzina in paramano, alloggio composto da ingresso, cucina abitabile living, 2 camere da letto, bagno, balcone, terrazzo, cantina. OTTIMA OCCASIONE! I.p.e. In fase di realizzo Euro 45.000

28: ZONA CRISTO: OCCASIONE! in piccola palazzina in una traversina di Corso Acqui, alloggio RISTRUTTURATO al piano terra, composto da ingresso, salone ampio con angolo cottura, 2 camere da letto matrimoniali, bagno, tavernetta collegata dalla sala. i.p.e. in fase di realizzo Euro 80.000

29:zona cristo: in palazzina di recente costruzione, ampio trilocale, composto da ingresso, zona living con angolo cottura, 2 camere da letto, bagno, TERRAZZO MOLTO VIVIBILE, Box auto doppio. riscaldamento autonomo.I.p.e. in fase di realizzo euro trattabili 90.000

30: Borgoratto-Alessandria: in posizione centrale, casa libera su 2 lati, con doppio accesso, composta da due alloggi di 100 mq suddivisi in cucina, sala, 2 camere da letto e bagno. Ampio GIARDINO- CORTILE più Rustico-ricovero attrezzi. i.p.e. in fase di realizzo Euro 35.000 trattabili

31:Zona cristo: in palazzina signorile, alloggio dotato di ascensore, composto da ingresso, cucina abitabile, salone, 2 camere da letto matrimoniali, bagno, ripostiglio, veranda, balcone, cantina, BOX AUTO. SERRAMENTI DOPPIO VETRO RECENTI. i.p.e. in fase di realizzo Euro 75.000

32: FRASCARO: villa di lusso, di recente costruzione, libera su 4 lati, su UNICO PIANO, composta da ingresso su salone molto ampio (100 mq) , cucina abitabile con struttura rotonda in muratura e isola centrale, 2 camere da letto matrimoniali (possibilità di crearne una in piu' nel salone), 2 bagni, locale caldaia. ampio giardino. i.p.e. in fase di realizzo euro 210.000

NUOVA MARENGO IMMOBILIARE

del geom. Paolo Papi

Via Gramsci, 47/49 - Alessandria - Tel. 0131 442095 - Cell. 335 8124450
e-mail: info@nuovamarengoimmobiliare.it - www.nuovamarengoimmobiliare.it

ASSOCIATO FIAIP FEDERAZIONE ITALIANA AGENTI IMMOBILIARI PROFESSIONALI

Clara condicio Mediazione Immobiliare Garantita

V952 VALMADONNA In posizione collinare dominante a pochi minuti dalla città, prestigiosa villa d'epoca di fine '800 immersa in un parco di circa 15.000 mq con grande piscina. La villa, articolata su tre piani fuori terra per circa 1000 mq di abitativo (25 stanze e 6 bagni) oltre ad autorimessa di 110 mq è stata finemente ristrutturata nel 2008 e presenta finiture e architetture originali dell'epoca sapientemente recuperate, così come numerosi affreschi alle volte. Impiantistiche e tecnologie all'avanguardia. Tre centrali termiche a condensazione. Possibilità di renderla trifamiliare, unica nel suo genere. I.P.E.: 122,73 kWh/m2 classe C € 1.300.000,00

V926 FRASCARO In ridente posizione agreste villetta indipendente con circa 1960 mq di sedime a giardino e orto, sui 4 lati così composta: al P.T. di circa 120 mq comm. ampio soggiorno con camino, cucina, bagno, una camera e cantina oltre a porticato. Primo piano di altrettanti 120 mq comm. con 3 camere da letto doppi servizi porticato e terrazza panoramica. In giardino locale di sgombero e box auto doppio. Ottime condizioni generali con finiture particolari. Doppio impianto di riscaldamento a gpl o legna/pellet. Pannelli solari per acqua calda e pannelli fotovoltaici per energia elettrica. IPE: 51,65 kWh/m2 classe B €. 220.000,00

V0531M CASALBAGLIANO Immersa nel verde, bella villa indipendente sui quattro lati di recente costruzione, con giardino piantumato di circa 1200 mq., con piscina Al piano seminterrato di circa 140 mq. grande box auto, tavernetta con termo-camino, cantina, c/t-bagno-lavanderia e legnaia; Al piano rialzato di circa 140 mq., sala con cucina a vista su porticato, due camere letto matrimoniali, doppi servizi. Piano mansarda di circa 70 mq. comm. con unico grande locale e bagno/lavanderia, tutto finemente rifinito. La villa è dotata di sistema antifurto, climatizzazione, doppio riscaldamento (legna/metano). Molto curata nelle finiture. I.P.E.= 195,0486 kWh/m2 classe D €. 320.000,00

ZONA CENTRO VIA MARSALA ULTIMI BOX AUTO DI NUOVA COSTRUZIONE DI AMPIE DIMENSIONI CON PORTA SEZIONALE AUTOMATIZZATA HORMAN. PREZZI A PARTIRE DA € 18.000,00

s.o.s. casa

Professionisti a portata di mano per risolvere piccoli o grandi problemi di casa Tua. Risparmiando.

Centro Tapparelle
SPECIALIZZATO IN:
- RIPARAZIONI
- VENDITA RICAMBI ED ACCESSORI
- TAPPARELLE IN PVC, ALLUMINIO, ACCIAIO, LEGNO
- MOTORIZZAZIONI

Spalto Marengo 110, Alessandria. Tel. 0131-445667
info.alessandria@centrotapparelle.it
www.centrotapparellealessandria.it

t.G. s.r.l
COSTRU.EDIL
geom. Gian Maria Montobbio
Cell. 380 7833666
Via Monte Pasubio 11 - Novi Ligure (AL)
t.g.costru.edil@gmail.com

Costruzioni
Ristrutturazioni
Impianti
Progettazione
Vendita
Pratiche edilizie

MERCATOPOLI
il tuo negozio dell'usato
via Ovada, 79
NOVI LIGURE (AL)
Tel. 0143 744115
Cell. 392 3340683

ISOLAMENTO CON CELLULOSA O LANA IN FIOCCHI
65% detrazione fiscale
INTERCAPEDINI
SOTTOTETTO
ISOLIAMO LA TUA CASA IN 1 GIORNO

ELIMINA le MUFFE e L'UMIDITA'
50% detrazione fiscale
UMIDITA' DA CONDENSA
UMIDITA' DA RISALITA

ISOLARELACASA
ISOLAMENTI TERMICI
di Raimondo Ing.Riccardo & C. sas
BASALUZZO (AL)
Via Pozzolo, 4
Tel. 335.70.43.319
www.isolarelacasa.it
info@isolarelacasa.it

NUOVA MARENGO IMMOBILIARE

del geom. Paolo Papi

Via Gramsci, 47/49 - Alessandria - Tel. 0131 442095 - Cell. 335 8124450
e-mail: info@nuovamarengoimmobiliare.it - www.nuovamarengoimmobiliare.it

ASSOCIATO FIAIP FEDERAZIONE ITALIANA AGENTI IMMOBILIARI PROFESSIONALI

Clara condicio Mediazione Immobiliare Garantita

Sul nostro sito
www.nuovamarengoimmobiliare.it
troverete tutte le degli immobili che vi interessano e tante altre proposte

ALLOGGI

A897 ZONA CRISTO Via Ravera In palazzina degli anni 90 di soli due piani, alloggio al 2° ed ultimo piano senza ascensore di circa 90 mq. comm. con ingresso su soggiorno con cucina a vista abitabile, camera letto matrimoniale, camera letto singola, bagno, due balconi e box auto doppio. Al piano sottotetto non in comunicazione con l'alloggio, mansarda indipendente di circa 45 mq riscaldata e con bagno ottimamente rifinita. Riscaldamento autonomo a metano. IPE 374,8808 kWh/m2 classe G **€. 105.000,00**

A867 ZONA CENTRO Via Venezia Davanti Ospedale Civile in stabile signorile, alloggio al 3°/P c/a di circa 80 mq. comm. finemente ristrutturato con ingresso su soggiorno con zona cucina a vista, due camere letto, bagno, ripostiglio, balcone e cantina. Minime spese condominiali. Riscaldamento semiautonomo con termovalvole. I.P.E.= 198,9 kWh/m2 classe D **€. 105.000,00**

A966 CASALBAGLIANO In signorile complesso residenziale di recente costruzione, luminoso alloggio al 1/P c/a di circa 85 mq. comm. con ingresso su soggiorno con cucina abitabile a vista, camera letto matrimoniale, cameretta singola, ripostiglio, bagno, terrazzo coperto da loggiato, cantina, box auto e posto auto. Finiture signorili. Riscaldamento a gestione autonoma di nuova generazione. Climatizzazione. Antifurto. I.P.E. 67,1834 kWh/m2 classe B **€. 108.000,00**

ZONA CRISTO - IL GIARDINO - E – Alloggio mansardato al6°e ultimo piano c/a di circa 64 mq. comm. con ingresso su soggiorno con angolo cottura con soppalco a vista con studio/cameretta, camera letto matrimoniale con cabina armadi, bagno, terrazzo e BOX auto. Riscaldamento a pavimento di ultima generazione, solare termico. I.P.E.= classe A **€. 114.000,00**

IL DOSSO - SAN MICHELE Alloggio di circa 110 mq. comm. al 2° ed ultimo piano con ascensore con ingresso su salone con grande cucina a vista, due camere letto, bagno, balcone, cantina e ampio box auto. Riscaldamento a pavimento a gestione autonoma. Pannelli solari . Finiture di pregio. I.P.E.= 38,6535 kWh/m2 classe A **€. 130.000,00**

A973 ZONA CENTRO – Piazza Matteotti In stabile anni '70 signorile alloggio al 1° piano con ascensore di circa 100 mq comm. finemente ristrutturato, composto da ingresso, cucinino con tinello, sala, disimpegno, due camere matrimoniali, bagno, ripostiglio, due balconi e cantina. Riscaldamento semiautonomo con termovalvole. Minime spese di gestione I.P.E. non consegnato dal proprietario **€ 135.000,00**

IL DOSSO - SAN MICHELE Alloggio di circa 110 mq. comm. al piano terreno con GIARDINO privato con ingresso su salone con grande cucina a vista, due camere letto, bagno, balcone, cantina e ampio box auto. Riscaldamento a pavimento a gestione autonoma. Pannelli solari. Finiture di pregio IPE= 46,5944 kWh/m2 classe B **€. 140.000,00**

ZONA CRISTO IL GIARDINO - G Alloggio mansardato al piano sesto e ultimo piano c/a di circa mq. 98 comm. con ingresso su soggiorno con CUCINA A VISTA, camera letto con cabina armadi e bagno/lavanderia asservito, altra camera letto, altro bagno, terrazzo, due balconi e BOX auto. Riscaldamento a pavimento di ultima generazione, solare termico. I.P.E.= 38,6535 kWh/m2 classe A **€. 157.000,00**

A972 ZONA CRISTO in stabile ristrutturato di soli due piani alloggio al piano terreno di circa 65 mq. ristrutturato, con ingresso su soggiorno con cucina abitabile a vista, camera letto matrimoniale, bagno, ripostiglio e solaio. Riscaldamento autonomo a metano. I.P.E. 219,902 kWh/m2 classe E **€. 55.000,00**

CASE/VILLE

C0820 VALMADONNA In bella posizione prestigiosa casa d'epoca con circa 1200 mq. di giardino. La casa è disposta su due piani oltre a sottotetto per circa 330 mq. comm. Al P/T ampio ingresso padronale, salone con camino, cucina abitabile, camera letto, bagno con lavanderia e box auto. Al 1°/P tre camere letto matrimoniali, bagno e tre terrazzi. Ampio locale sottotetto. Ottimamente conservata. I.P.E.= 261,12 classe F **€. 195.000,00**

V964 VALMADONNA In complesso residenziale di recente costruzione elegante Villetta a schiera con giardino fronte e retro di circa 180 mq di superficie commerciale lorda così composta: al P/T ingresso, ampia soggiorno, cucina abitabile open space, antibagno con servizio e lavanderia. Scala accedente al primo piano con due camere letto di cui una con studiolo/camera armadi asservito, bagno e due balconi. Al piano sottotetto signorile mansarda con ampia camera e stanza da bagno, oltre a terrazzino a tasca nel tetto. Due box auto di proprietà e due posti auto scoperti in uso esclusivo. Riscaldamento autonomo a metano. Molto bella, da vedere!! I.P.E.= 105,37 kWh/m2 classe D **€ 180.000,00**

VALMADONNA Complesso residenziale di nuova edificazione a Valmadonna ville indipendenti di diversa tipologia e metratura con giardino privato. Tipologia 3 = villa di circa 185 mq. così disposta P/T ingresso, salone, cucina abitabile, bagno, cantina e garage; 1°/P disimpegno, due camere letto, bagno e terrazzo. Spazio esterno circa 170 mq.
PREZZI A PARTIRE DA €. 250.000,00

C902 GIARDINETTO In posizione agreste bel casale indipendente di circa 350 mq. comm. articolato su due piani, con circa 1340 mq di giardino piantumato di proprietà. Al P/T ampio ingresso, taverna con cucina e forno a legna, locale lavanderia, tre cantine, bagno, vano scala accedente al 1° piano, box auto e ampio porticato. Al 1°/P salone con camino rustico, cucina, tre camere letto, doppi servizi, ripostiglio, loggia coperta e balcone. Piano sottotetto mansardato di circa 150 mq. al grezzo. Da rivedere nelle finiture. Molto bella I.P.E.= 610,2629 kWh/m2 classe NC **€. 145.000,00**

C974 ZONA CRISTO Casa bifamiliare indipendente sui 4 lati con ampio giardino di proprietà articolata su due piani f/t oltre a piano interrato per circa 135 mq. comm. a piano; al PT alloggio con ingresso, disimpegno, cucina , sala, due camere letto e doppi servizi. Al primo piano altro alloggio con ingresso, salone, tinello con cucinino, die camere letto, bagno e due balconi. Al piano interrato tre cantine, centrale termica. Box auto in giardino. Ottime condizioni generali, finiture anni 70. I.P.E.= non consegnato dal proprietario **€. 250.000,00**

C975 ZONA CENTRALE DEL LATTE Casa indipendente su quattro lati con ampio cortile di proprietà con al piano terra, grande laboratorio/magazzino di circa 160 mq., cantina e piccolo servizio. Vano scala interno accedente al 1°/P con alloggio di circa 135 mq. comm. composto da ampio ingresso, cucina living, sala, tre camere letto, bagno, ripostiglio e terrazza. Al piano sottotetto ampia mansarda ad uso gioco bimbi/studio. Nel cortile box auto. TOTALMENTE da rivedere nelle finiture I.P.E.= 121,143 kWh/m2 classe C I.P.E.= 40,167 kWh/m3 classe C magazzino **€. 220.000,00**

C976 VALENZA ZONA VIA SAN MARTINO. Intera palazzina di tre piani fuori terra con quattro appartamenti oltre ampi locali commerciali con vetrine al piano terreno. Lo stabile è circa 160 mq. a piano. Tetto in cemento armato. Da ristrutturare. I.P.E.= non consegnato dal proprietario **€. 130.000,00**

AFFITTI

SUL NOSTRO SITO O PRESSO I NOSTRI UFFICI POTRETE TROVARE MOLTE ALTRE PROPOSTE.

AFF240UFF ZONA CENTRO A due passi dalla Stazione UFFICIO di circa 50 mq. comm. al 3/P c/a con ingresso, due vani ad uso ufficio, bagno. Riscaldamento con termovalvole. **€. 250,00**

AFF229NEG ZONA CENTRO Corso V. MariniNEGOZIO con vetrina completamente ristrutturato di circa 48 mq. comm. con zona esposizione, ampio retro, ripostiglio e bagno. Predisposizione antifurto, climatizzazione, motorizzazione serrande. Riscaldamento con termovalvole. i.P.E.= non consegnato dal proprietario **€. 350**

AFF239ARR - ZONA ORTI In complesso residenziale di recente costruzione, con ampia zona verde condominiale, alloggio su due livelli al 2° ed ultimo piano completamente ARREDATO, con ingresso, sala con cucina abitabile a vista e bagno. Mansarda con camera letto, bagno, terrazzo. Cantina e box auto - riscaldamento autonomo. Libero dal 15 aprile I.P.E.: 134,9613 kWh/m2 classe C **€. 450**

AFF 235 ZONA CRISTO – Via Maria Bensi. In posizione aperta e vicina ad aree verdi in palazzina di soli 3 alloggi, alloggio NON ARREDATO di quattro vani al 1° piano senza ascensore con ingresso su ampio salone, cucina abitabile, bagno, due camere matrimoniali, lavanderia e due balconi. Riscaldamento autonomo, condizionato e dotato di impianto di antifurto. Spese condominiali irrisorie. I.P.E.: non consegnato dal proprietario **€ 420**

AFF 212 ZONA CRISTO Vicino al Galassia- In stabile del 2012 alloggio NON arredato al 2°/P c/a con ingresso, cucinotta, soggiorno, due camere, doppi servizi, balconata, cantina, box auto, posto auto.Riscaldamento di ultima generazione a gestione autonomae pannelli solari. I.P.E. = 40,7105 kWh/m2 classe A **€. 450**

AFF 232-11 ZONA ORTI Viale Milite Ignoto - In palazzina di soli tre piani alloggiNON arredatial1° e 3° e ultimo piano parzialmente ristrutturati di circa 75 mq comm. composti da ingresso, soggiorno con cucinino, camera matrimoniale, cameretta, bagno, ripostiglio e due balconi. L'appartamento al 3°/P dispone di condizionatore. Riscaldamento con termovalvole. IPE 152,5735 kWh/m2 classe D € 350,00 1° piano - **€. 320,00 3° PIANO**

AFF216ARR SPINETTA MARENGO Via Prospero Gozzo In bello stabile fine anni 80 alloggio al 4° ed ultimo piano c/a di circa 115 mq. comm. con ingresso su salone, grande cucina, due camere letto, doppi servizi, ripostiglio, due balconi, cantina e box auto. Completamente ristrutturato e finemente ARREDATO. Riscaldamento semiautonomo con termovalvole e termoprogrammatore. I.P.E.= 301,06 kWh/m2 classe G **€. 450**

AFF ARR 237 ZONA PISTA Alloggio ARREDATO al 1/P c/a Con ampio ingresso, cucina abitabile, sala, due camere letto, bagno, ripostiglio, due balconi. Riscaldamento semiautonomo con termo valvole I.P.E.: 262,45 kWh/m2 classe G **€. 500,00**

www.gierreimmobiliare.com - www.gierreimmobiliare.com - www.gierreimmobiliare.com

GIERRE IMMOBILIARE

FIAIP FEDERAZIONE ITALIANA AGENTI IMMOBILIARI PROFESSIONALI

ALESSANDRIA CORSO ACQUI 83
TEL 0131 218521
info@gierreimmobiliare.com /gierre immobiliare eurocasa

INIZIO CRISTO: In palazzina Alloggio al 1° p. s.a. di tinello con cucinino, camera, bagno, cantina. LIBERO SUBITO **€. 24MILA** Rif. 136 A.P.E. in fase di realizzazione

INIZIO CRISTO: In posizione tranquilla Alloggio IN BUONO STATO al 4° p. c.a. di ingresso, tinello con cucinino, 2 camere, bagno, cantina, Box. LIBERO SUBITO **€. 38MILA** Rif. 173A.P.E. in fase di realizzazione

PRIMISSIMO CRISTO: In palazzina decorosa Alloggio al P.R. in BUONO STATO di ingresso, cucina, 2 camere, bagno, balcone, cantina. LIBERO SUBITO OTTIMO USO INVESTIMENTO **€. 35MILA** Rif. 89 Classe F - 196,7 kWh/m2

CRISTO: In piccola palazzina di 6 unità senza spese Alloggio ULTIMO PIANO di ingresso, tinello con cucinino, 2 camere, bagno, ripostiglio, 2 balconi, cantina, Box, Orto. Riscialdamento Autonomo. Caldaia Nuova. Tenda da sole motorizzata. LIBERO SUBITO **€. 68MILA** Rif. 27 Classe G - I.P.E. 273,38 kWh/m2

CRISTO: Nella Zona SCUOLA DI POLIZIA In Piccola palazzina Alloggio al 1° p. s.a. di ingresso su sala, cucina, camera, bagno, ripostiglio, cantina e Box. Riscaldamento autonomo. LIBERO SUBITO **€. 65MILA** Rif. 81 A.P.E. in fase di realizzazione

CRISTO: Sul Corso Carlo Marx ATTICO PANORAMICO 7° piano con TERRAZZINO di sala, cucina, 2 camere, bagno, cantina. LIBERO SUBITO **€. 50MILA** Rif. 9 Classe G - I.P.E. 384,73 kWh/m2

CRISTO: In via Paolo Sacco Alloggio ULTIMO PIANO 6° con ascensore di ingresso, cucina, sala, 3 camere, bagno, ripostiglio, balconi, cantina e Box. LIBERO SUBITO **€. 68MILA** tratt. Rif. 169 A.P.E. in fase di realizzazione

CRISTO: In piccola palazzina comoda ai servizi Alloggio ULTIMO PIANO al 3° senza ascensore di ingresso, sala, cucina, 2 camere, bagno, cantina, Box. Risc. Autonomo. LIBERO SUBITO VERO AFFARE **€. 59MILA** Rif. 84 CLASSE F - I.P.E. 238,3 kWh/m2

ZONA CRISTO VIA CASALBAGLIANO: Alloggio al 1° p. c.a. di ingresso, salone, cucina, 2 camere, 2 bagni, ripostiglio, cantina, Possibilità Box o Posto Auto LIBERO SUBITO **€. 68MILA** Rif. 331 A.P.E. in fase di realizzazione

CRISTO SCUOLA DI POLIZIA: In Piccola palazzina Alloggio ULTIMO PIANO 3° di soggiorno con cucina a vista, 2 camere, bagno, ripostiglio, balcone, locale hobby in mansarda, cantina e Box. Riscaldamento Autonomo. **€. 65MILA** Rif. 282 A.P.E. in fase di realizzazione

CRISTO: IN VIA CASALCERMELLI Alloggio al 3° p. c.a. di ingresso, sala, cucina, 2 camere, bagno, ripostiglio, balconi, cantina e Box. LIBERO SUBITO **€.75MILA** Rif. 88 A.P.E. in fase di realizzazione

CRISTO: Comodo ai servizi Alloggio RISTRUTTURATO al 4° p. c.a. di sala, cucina, 2 camere, bagno, ripostiglio, cantina e balconi. LIBERO SUBITO **€. 88MILA** Rif. 48 A.P.E. in fase di realizzazione

CRISTO SCUOLA DI POLIZIA: In piccola palazzina Alloggio al ULTIMO PIANO 2° s.a. di sala, cucina, 2 camere, 2 bagni, balconi, cantina e Box. Riscaldamento Autonomo. LIBERO SUBITO **€. 88MILA** Rif. 40 Classe D - I.P.E. 103,25 kWh/m2

CRISTO: In via Casalcermelli Alloggio al 1° p. c.a. di ingresso, sala, cucina, 2 camere, 2 bagni, balconi, cantina e Box. **€. 88MILA** Rif. 255 A.P.E. in fase di realizzazione

CENTRO CRISTO: In una traversa di Corso Acqui, in posizione tranquilla e comoda ai servizi Alloggio Ampia metratura in palazzina Signorile al 1° p. c.a. di ingresso, sala, cucina, 2 camere matrimoniali, 2 bagni (Uno ristrutturato), ripostiglio, balconi, cantina, Box. Serramenti esterni Nuovi, Antifurto. **€. 98MILA** Rif. 7 Classe C – I.P.E. 66,9 kWh/m2

INIZIO CRISTO: In piccola palazzina Recente Alloggio al 3° p. c.a. di sala, cucina, 2 camere, bagno, cantina, Box e P. Auto. Riscaldamento Autonomo LIBERO SUBITO **€. 97MILA** Rif. 14 A.P.E. in fase di realizzazione

CRISTO: Nella Zona SCUOLA DI POLIZIA In piccola palazzina Alloggio al 2° p. s.a. munito di Riscaldamento Autonomo con basse spese di condominio di ingresso, sala, cucina, 3 camere, bagno, ripostiglio, balconi, cantina e Box. INFISSI ESTERNI NUOVI, Predisposizione Condizionatori, Tende da sole, Caldaia Nuova. **€. 125MILA** tratt. Rif. 230 A.P.E. in fase di realizzazione

CABANETTE: In piccola palazzina Alloggio al 1° p. c.a. di soggiorno con cucina, 2 camere, bagno, terrazzino, box e P. Auto. **€. 115MILA** Rif. 279 Classe B - I.P.E. 76,04 kWh/m2

INIZIO CRISTO: In piccola palazzina Alloggio RECENTE al P.R. di Soggiorno con cucina a vista, 2 camere, bagno, Ripostiglio, CORTILE, posto auto. In Cortile con ingresso indipendente depandance con bagno. LIBERO SUBITO Riscaldamento Autonomo. **€. 130MILA** Rif. 22 Classe C - I.P.E. 103,8846 kWh/m2

CRISTO: ZONA UNES Alloggio in palazzo signorile al 2° p. c.a. di ingresso, sala, cucina, 3 camere, 2 bagni, cantina, 2 Box e Posto Auto . Riscaldamento Autonomo. **€. 155MILA** Rif. 94 A.P.E. in fase di realizzazione

INIZIO CRISTO: In contesto RECENTE SIGNORILE comodo ai servizi Alloggio (150mq) ULTIMO PIANO PANORAMICO SU 2 LIVELLI di doppia sala con possibilità di realizzare camera, cucina abiltabile, 3 camere, 2 bagni, cabina armadi, cantina. Possibilità Posto Auto o Box. **€. 165MILA** Rif. 36 A.P.E. in fase di realizzazione

ZONA CRISTO: Villetta libera 3 lati su 2 piani di salone, cucina, 3 camere, 2 bagni, balconi, seminterrato di taverna, cantina, locale caldaia/lavanderia, Ampio Box. AMPIO GIARDINO. **€. 187MILA** Rif. 78 A.P.E. in fase di realizzazione

CABANETTE: Villa libera 4 lati su UNICO PIANO di ingresso, sala con camino, cucina, 2 camere, bagno, Cantina, Box, GIARDINO. Riscaldamento a gas e stufe a pellet. **€. 174MILA** Rif. 122 Classe G - I.P.E. 305,7649 kWh/m2

PISTA VECCHIA: In palazzina Signorile Alloggio al 2° p. con ascensore di cucina, 2 camere, bagno, ripostiglio, cantina. LIBERO SUBITO **€. 48MILA** Rif. P1 Classe E - I.P.E. 124,78 KwH/M2

ZONA PIAZZA MENTANA: In piccola palazzina Alloggio al 1° p. s.a. di tinello grande con cucinino, 2 camere, bagno, 2 balconi, ripostiglio, cantina. LIBERO SUBITO **€. 44MILA** Rif. P2 A.P.E. in fase di realizzazione

ZONA PISTA VECCHIA: In palazzina decorosa Alloggio comodo ai servizi al 5° p. c.a. di ingresso, sala, cucinotta, camera, bagno, balcone, cantina. **€. 44MILA** Rif. P13 A.P.E. in fase di realizzazione

VILLAGGIO EUROPA: In palazzo signorile Alloggio al 3° p. c.a. di ingresso, cucina, 2 camere, bagno, ripostiglio, balcone, cantina. LIBERO SUBITO. **€. 49MILA** Rif. P28 Classe D - I.P.E. 91,2 kWh/m2

ZONA ORTI: In piccola palazzina di Recente costruzione Alloggio al 1° p. c.a. di cucina, soggiorno, camera, bagno, cantina e Possibilità Box. Riscaldamento Autonomo. LIBERO SUBITO **€. 65MILA** Rif. OR5 Classe B - 63,98 kWh/m2

SPALTO MARENGO: Comodo a tutti i servizi Alloggio al 4° p. c.a. di ingresso, tinello con cucinino, 2 camere, bagno, ripostiglio, balcone, cantina. LIBERO SUBITO **€. 44MILA** Rif. C2 A.P.E. in fase di realizzazione

SPALTO BORGOGLIO: Alloggio RISTRUTTURATO (80mq) al P.R. di ingresso, tinello con cucinino, sala, 2 camere, bagno, ripostiglio, balcone e cantina. **€. 45MILA** Rif. C7 A.P.E. in fase di realizzazione

ZONA PIAZZA GENOVA: In posizione Centrale Alloggio IN BUONO STATO in piccola palazzina al 1° p. s.a. munito di riscaldamento Autonomo di salone, cucina, 2 camere, bagno, cantina. Basse Spese di Gestione. LIBERO SUBITO **€. 49MILA** Rif. C20 Classe D - I.P.E. 119,2 kWh/m2

ZONA OSPEDALE: In centro Alloggio al 2° p. c.a. di ingresso, tinello con cucinino, 2 camere matrimoniali, balcone, ripostiglio, cantina, Possibilità Posto Auto. LIBERO SUBITO **€. 44MILA** Rif. C28 A.P.E. in fase di realizzazione

www.gierreimmobiliare.com - www.gierreimmobiliare.com - www.gierreimmobiliare.com

AGENZIA STUDIO CASA

FIAIP FEDERAZIONE ITALIANA AGENTI IMMOBILIARI PROFESSIONALI

Corso IV Novembre, 15 Alessandria Tel. 0131.325290

-VIA BUOZZI appartamento luminoso sito al 5° ed ultimo piano c.a. in buone condizioni composto da ingresso, tinello con cucina, sala, 2 camere letto, bagno, 2 balconi, ripostiglio, cantina e box auto. (Classe: F; EP glnr: 272.30 kWh/m²) **RICH. €. 98.000 RIF. 139;**

-VIA S.G.BOSCO, alloggio panoramico sito al sesto ed ultimo piano di una palazzina anni '70 ristrutturata nelle parti comuni composto da ingresso su disimpegno, salone, ampio tinello con cucinino, 3 camere letto, bagno, 2 ripostigli, 4 balconi, cantina e box auto. Giardino condominiale e riscaldamento con contabilizzatori di calore.(Classe: F; EP glnr: 225.78 kWh/m²) **RICH. €. 138.000 RIF. 293;**

-VIA DELLA CHIATTA casa indipendente da fondamenta a tetto con giardino e cortile di proprietà disposta su 2 livelli e composta da: piano terra con ampio ingresso su soggiorno, cucina abitabile, bagno, ripostiglio e locale caldaia; primo piano : 3 camere da letto , studio, bagno, terrazzo ed infine al piano interrato ampia tavernetta e cantina.(APE: in fase di rilascio) **RICH. €. 200.000 RIF. 261;**

-ZONA PISCINA in piccola palazzina alloggio ristrutturato di 80 mq sito al 2° piano s.a. composto da ingresso su salotto, cucina abitabile, 2 camere letto, bagno, ripostiglio, 2 balconi e cantina. (Classe: D; EP glnr: 113.95 kWh/m²) **RICH. €. 68.000 RIF. 241;**

-OCCASIONE! Centralissimo alloggio con doppio ingresso di 125 mq sito al 1° piano c.a. da ristrutturare composto da 5 vani + servizi. Possibilità di ricavare 2 alloggi.(Classe: E; EP glnr: 216.30 kWh/m²) **RICH. €. 49.000 RIF. 270;**

-ZONA PIAZZA GENOVA: Via Tortona in stabile signorile anni '70 alloggio con doppia esposizione sito al 4° piano con ascensore composto da ingresso con disimpegno, salone a vista, tinello con cucinino, camera letto, bagno, ripostiglio, 2 balconi e cantina. Possibilità acquisto box a parte.(Classe: E; EP glnr: 143.13 kWh/m²) **RICH. €. 68.000 RIF. 278;**

-GERLOTTI: Casa indipendente su 4 lati avente 2 alloggi con ingresso indipendente (120mq+85mq.) più locale commerciale annesso di circa 50 mq. al piano terra oltre a magazzino di circa 200mq. Completano la proprietà cortile, giardino, orto e 3 box auto. (Classe: G; EP glnr: 312.00 kWh/m²) **RICH. €. 155.000 RIF. 166;**

-CENTRO/STAZIONE alloggio al 2° piano c.a. completamente ristrutturato composto da ingresso su ampio soggiorno con zona pranzo a vista, cucina, 2 camere matrimoniali, bagno, ripostiglio, 2 balconi, cantina e posto auto.(Classe: F; Ipe: 249,89 Kwh/m2) Rich. **€. 135.000 RIF. 193;**

-PISCINA alloggio con terrazzo panoramico sito al 6° piano c.a. composto da ingresso con disimpegno, cucinino, sala, 2 camere letto, bagno, balcone e cantina.(Classe: E; Ipe: 240,13 Kwh/m2) **RICH. €. 58.000 RIF. 77;**

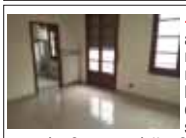

-VIA RIVOLTA alloggio al 3° ed ultimo piano munito di riscaldamento autonomo in buone condizioni composto da ingresso su disimpegno, cucina, sala, 2 camere letto, 2 ripostigli, 2 balconi, cantina e box auto.(Classe: D; EP glnr: 146.54 kWh/m²) **RICH. €. 63.000 RIF. 209;**

-PIAZZA GENOVA - Via Marengo in piccola palazzina alloggio di ampia metratura sito al 3° ed ultimo piano composto da ingresso, corridoio, cucina abitabile, sala, 4 camere letto, bagno, 3 balconi, ripostiglio esterno e cantina. Dotato di riscaldamento autonomo.(APE: in fase di rilascio) **RICH. €. 85.000 RIF. 205;**

-CASCINAGROSSA casa da fondamenta a tetto con cortile avanti e retro casa. Completamente ristrutturata, disposta su unico piano composta da ingresso su soggiorno, cucina, 2 ampie camere da letto, bagno, e cantina. Sottotetto per eventuale mansarda e box auto.(Classe: F; Ipe: 262,5 Kwh/m2) **RICH. €. 98.000 RIF. 301;**

-SPALTO GAMONDIO alloggio di recente ristrutturazione munito di riscaldamento autonomo sito all'ultimo piano c.a. composto da ingresso, corridoio, ampia sala, cucina abitabile, 2 camere da letto molto spaziose, bagno con vasca e doccia, doppia aria, 2 balconi e cantina. SENZA BARRIERE ARCHITETTONICHE.(APE: in fase di rilascio) Rich. **€. 138.000 RIF. 299;**

-CRISTO casa da fondamenta a tetto completamente ristrutturata con ampio giardino, cortile e porticato. L'abitazione dispone al piano rialzato di un ampia cucina abitabile con zona pranzo, sala e bagno. Al primo piano la zona notte dispone di tre spaziose camere da letto, uno studio ed una stanza da bagno. Al piano seminterrato troviamo 3 locali adibiti a tavernetta, cantina e locale caldaia oltre al sottotetto dove si può ricavare un ampia mansarda abitabile. (APE: in fase di rilascio) **RICH. €. 310.000 RIF. 296;**

-CRISTO in contesto di recente costruzione, elegante alloggio al 3° piano c.a. con tripla esposizione composto da ingresso su salone doppio, ampia cucina abitabile, lavanderia, studio, camera matrimoniale con cabina armadi, ulteriori 2 camere letto, doppi servizi, 4 balconi, cantina, box e posto auto coperto.(APE: in fase di rilascio) **RICH. €. 280.000 RIF. 285;**

-PIAZZA GENOVA in palazzo d'epoca appartamento di ampia metratura (180 mq) sito al 3° ed ultimo piano c.a. composto da: ingresso con disimpegno, cucina abitabile, sala, corridoio, 5 camere, bagno, 2 balconi, cantina, solaio e posto auto nel cortile. Da rimodernare.(Classe: G; EP glnr: 323,00 kWh/m²) **RICH. €. 138.000 RIF. 240;**

-PISCINA IN VIA RIGHI trilocale di recente ristrutturazione sito al piano rialzato composto da ingresso , cucinino, soggiorno, 2 camere, bagno (con doccia+vasca), balcone, ripostiglio e cantina.(Classe: D; Ipe: 162,001 Kwh/m2) **RICH. €. 55.000 RIF. 126;**

-ZONA ESSELUNGA alloggio ristrutturato munito di riscaldamento autonomo sito al 3°p. c.a. composto da ingresso su sala con cucina a vista, ampia camera letto, bagno, balcone e cantina.(Classe: D; Ipe: 149,64 Kwh/m2) **RICH. €. 58.000 RIF. 117;**

-ZONA PISTA alloggio sito al 3° s.a. di ampia metratura con infissi nuovi composto da ingresso su corridoio cucinotto con tinello, sala, 2 camere letto matrimoniali, ripostiglio, 2 balconi e cantina.(APE: in fase di rilascio) **RICH. €. 50.000 RIF. 269;**

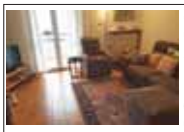

-SPINETTA MARENGO alloggio sito al 2° ed ultimo piano munito di riscaldamento autonomo composto da ingresso su disimpegno, sala, cucina abitabile, 2 camere da letto, bagno, 2 balconi, ampio box, cantina e piccola porzione di giardinetto ad uso esclusivo. (Classe: D; Ipe: 185,06 Kwh/m2) **RICH. €. 62.000 RIF. 303;**

-VILLAGGIO EUROPA alloggio di recente ristrutturazione sito al 1°p. c.a. composto da ingresso su soggiorno, ampia cucina abitabile, bagno con doccia, 2 camere da letto, ripostiglio, 2 balconi, cantina e box auto. (Classe: G; Ipe: 307,53 Kwh/m2) **RICH. €. 115.000 RIF. 304;**

-ZONA GALIMBERTI alloggio panoramico inserito in contesto anni '70 sito al 5° p. c.a. in buono stato di conservazione composto da ampio ingresso, cucinino con tinello, 2 camere da letto, bagno, ripostiglio, 3 balconi, cantina e box auto in cortile.(APE: in fase di rilascio) **RICH. €. 95.000 RIF. 316;**

-PRIMO CRISTO in contesto di recente costruzione alloggio munito di riscaldamento autonomo sito al 3° piano con ascensore composto da ingresso su sala, cucina abitabile, camera da letto matrimoniale, camera singola, bagno, ripostiglio/lavanderia, 2 balconi, cantina e box auto.(APE: in fase di rilascio) **RICH. €. 95.000 RIF. 317;**

-SAN GIULIANO VECCHIO, in contesto di recente realizzazione alloggio al P.R. munito di riscaldamento autonomo composto da ampio ingresso su sala, cucina abitabile, camera da letto, bagno con doccia, terrazzo, giardino di proprietà e posto auto di uso esclusivo. Nessuna spesa condominiale. (Classe: D; Ipe: 187.2 Kwh/m2) **RICH. €. 70.000 RIF. 314;**

-LITTA PARODI, casa da fondamenta a tetto indipendente su 2 lati con ampio giardino di proprietà esclusiva e posto auto in comune nella corte antistante. La casa è disposta su 2 livelli, completamente ristrutturata a nuovo, composta al piano rialzato da ingresso su salone con angolo cottura, locale caldaia/lavanderia, piccolo servizio. Al 1° piano abbiamo le 2 ampie camere suddivise da un'armadiatura realizzata su misura, cabina armadi e bagno. Nel giardino è presente un piccolo locale con forno a legna ideale per le feste in famiglia.(Classe: D; Ipe: 186.56 Kwh/m2) **RICH. €. 128.000 RIF. 315;**

-GALIMBERTI in contesto anni '60 alloggio da ristrutturare di ampia metratura sito al 2°p piano s.a. composto da ingresso su disimpegno, soggiorno, corridoio, cucina abitabile, 3 camere da letto, bagno, ripostiglio, balcone, cantina e box auto.(APE: in fase di rilascio) **RICH. €. 65.000 RIF. 313;**

-GALIMBERTI - zona Mediaworld in stabile signorile con ampio giardino condominiale proponiamo alloggio luminoso esposto su due arie composto da ingresso su salone, cucina abitabile, 2 ampie camere da letto, doppi servizi, ripostiglio, 2 balconi, cantina e box auto. (APE: in fase di rilascio) **RICH. €. 90.000 RIF. 312;**

-ZONA PIAZZA GENOVA in Via Piave alloggio ristrutturato composto da ingresso con disimpegno, zona giorno con cucina a vista, 2 camere, bagno, ripostiglio, 2 balconi e cantina.(APE: in fase di rilascio) **RICH. €. 57.000 RIF. 308;**

-SOLERO casa indipendente su 3 lati, elevata da fondamenta a tetto, disposta su 2 livelli, ristrutturata composta da piano terra con ingresso su disimpegno, salone, cucina abitabile, tavernetta e bagno. Al 1° piano la zona notte con 4 camere letto, un ripostiglio ed il bagno. Cortile antistante e cantina.(Classe: E; EP glnr:180.49 kWh/m²) **RICH. €. 149.000 RIF. 294;**

-VIA GALIMBERTI alloggio luminoso sito al P.R. di una palazzina anni '70 ristrutturata nelle parti comuni ed immersa nel verde composto da ingresso su sala, cucina con tinello, 2 ampie camere da letto, doppi servizi, ripostiglio, 2 balconate, cantina e box auto in cortile.(Classe: G; EP glnr:497,50 kWh/m²) **RICH. €. 120.000 RIF. 281;**

-ZONA CENTRO alloggio di ampia metratura in palazzina anni '50 munito di riscaldamento autonomo composto da ingresso su corridoio, ampio ripostiglio/guardaroba, sala, cucina abitabile, 2 camere letto matrimoniali, bagno, balcone, cantina e sottotetto di proprietà di pari metratura con possibilità di trasformazione in abitazione. Box auto a parte.(APE: in fase di rilascio) **RICH. €. 75.000 RIF. 246;**

-CRISTO in via Giarola alloggio da rimodernare, in palazzina anni '70 sito al 3° piano c.a. esposto su 2 arie composto da ingresso su disimpegno, cucinino, ampio tinello, 2 camere, bagno, ripostiglio, 2 balconi e cantina.(Classe: B; EP glnr: 65,00 kWh/m²) **RICH. €. 40.000 RIF. 197;**

Iscr. ruolo mediatori AL - 255254 | http://www.tecnocasa.com/piemonte/alcnb | alcnb@tecnocasa.it

TECNOCASA® FRANCHISING NETWORK

Affiliato: D.N.J. s.a.s. - via Giuseppe Borsalino n. 29 - Alessandria

✆ 392.655.04.20 - 0131.262683

Cerchi lavoro? Inviaci il tuo curriculum alcnb@tecnocasa.it

Alessandria, Zona Pista e Villaggio Europa

- Zona Piazza Garibaldi, Rif. 6/P, 4 LOCALI in contesto signorile, sorge appartamento di generosa metratura in fase di ristrutturazione con possibilità di scelta capitolato. Classe: F - I.P.E.: 295,22 kWh/m2. **€. 165.000.**

- Zona Piazza Genova, Rif. 1/P, 4 LOCALI, appartamento in ottime condizioni interne, comprende importanti dettagli come: parquet, porte a scrigno e camino. Classe: C – I.P.E.: 124,64 kWh/m2. **€. 75.000.**

- Zona Centro, Rif. 4/P, 5 LOCALI, in contesto signorile, palazzina d'epoca, grande appartamento ristrutturato all'ultimo piano con riscaldamento autonomo, pavimenti in parquet, infissi in doppio vetro e box auto. Classe: in fase di richiesta. **€. 350.000.**

- Zona Spinetta Marengo, Rif. 11/P, 3 LOCALI, piccola palazzina di nuova costruzione racchiude appartamento con riscaldamento autonomo, pavimenti in parquet, infissi in PVC doppio vetro, giardino privato e doppio box auto. Classe: B – I.P.E.: 78,59 kWh/m2. **€. 115.000.**

- Zona Villaggio Europa, Rif. 31/P, 5 LOCALI, sorge al terzo piano di un palazzo in paramano munito di ascensore appartamento di generosa metratura con box auto. Classe: F – I.P.E.: 154,09 kWh/m2. INV. EST. **€. 119.000.**

- Zona Piazza Genova, Rif. 7/P, 2 LOCALI, in ottimo contesto abitativo, sorge al sesto piano con ascensore, appartamento di recente ristrutturazione, con basse spese di gestione. Classe: F – I.P.E.: 235,66 kWh/m2. INV. EST. **€. 60.000.**

- Zona Mandrogne, Rif. 50/P, CASA SEMINDIPENDENTE, casa su due livelli totalmente ristrutturata, con finiture di pregio e giardino. Riscaldamento autonomo, pavimenti in parquet e serramenti in PVC doppio vetro. Classe: F – I.P.E.: 291,42 kWh/m2. INV. EST. **€. 110.000.**

- Zona Centro, Rif. 30/P, 4 LOCALI, in contesto molto comodo, grazie alla vicinanza dei servizi del centro, sorge appartamento di 90 mq circa. Ingresso, cucina, sala, camera matrimoniale, cameretta, bagno con vasca. Classe: E – I.P.E.: 128,8 kWh/m2. INV. EST. **€.-65.000.**

- Zona Pista Nuova, Rif. 10/P, 3 LOCALI, appartamento di generosa metratura sito al terzo ed ultimo piano, con serramenti in alluminio doppio vetro. L'immobile gode di balconi, cantina e posto auto condominiale. Classe: G – I.P.E.: 235,6 kWh/m2 INV. EST. **€. 28.000.**

- Zona Piazza Genova, Rif. 3/P, 2 LOCALI, sorge in contesto comodo per tutti i servizi pubblici e commerciali, al terzo piano di una palazzina munita di ascensore, appartamento con due balconi e la cantina. Classe: E - I.P.E.: 228,11 kWh/m2. **€. 40.000.**

- Zona Pista Vecchia, Rif. 8/P, 3 LOCALI, in ottimo contesto abitativo, molto tranquillo e comodo a tutti i servizi, sorge appartamento con box auto. Classe: G – I.P.E.: 352,43 kWh/m2 INV. EST. **€. 90.000.**

- Zona Villaggio Europa, Rif. 38/P, 4 LOCALI, palazzo in paramano di sei piani, racchiude appartamento di generosa metratura parzialmente ristrutturato con predisposizione per aria condizionata e box auto. Classe: E – I.P.E. 222,67 kWh/m2. INV. EST. **€.120.000.**

- Zona Pista Nuova, Rif. 32/P, 4 LOCALI, in piccolo contesto abitativo troviamo ampio appartamento con bassissime spese di gestione e un posto auto. Classe: C – I.P.E.: 105,35 kWh/m2. **€.88.000.**

- Zona Centro, Rif. 19/P, 4 LOCALI, sorge appartamento sito al quarto ed ultimo piano di un palazzo con ascensore impreziosito da infissi in PVC doppio vetro e box auto. Classe: G – I.P.E.: 322,42 kWh/m2. **€. 83.000.**

- Zona Castelceriolo, Rif. 41/P, 4 LOCALI, in contesto molto tranquillo immerso nel verde, troviamo porzione di casa dotata di riscaldamento autonomo e giardino di 250 mq circa. Classe: E – I.P.E.: 161,21 kWh/m2. INV. EST. €. 80.000.

- Zona Pista Vecchia, Rif. 9/P, 4 LOCALI, in contesto signorile, a pochi passi da tutti i servizi, sorge appartamento molto luminoso e in ottime condizioni di manutenzione interna. Classe: G - I.P.E.: 392,8 kWh/m2. **€. 78.000.**

- Zona Villaggio Europa, Rif. 37/P, 5 LOCALI, contesto immerso nel verde, sorge appartamento di generosa metratura con box auto e posto auto condominiale. Classe: F – I.P.E.: 153,79 kWh/m2. INV. EST. **€. 112.000.**

- Zona Centro, Rif. 36/P, 4 LOCALI, in ottimo contesto abitativo, troviamo palazzo in buone condizioni sia interne che esterne, in cui sorge appartamento di generosa metratura. Classe: F – I.P.E.: 151,14 kWh/m2. INV. EST. **€. 90.000.**

- Zona Pista Nuova, Rif. 29/P, 4 LOCALI, sorge in piccolo contesto abitativo appartamento da ristrutturare di generosa metratura. Classe: E – I.P.E.: 182,26 kWh/m2. **€. 34.000.**

- Zona Piazza Genova, Rif. 14/P, 7 LOCALI, in ottimo contesto abitativo degli anni 60', sorge appartamento di generosa metratura. Impreziosiscono l'immobile tre balconi, cantina e box auto. Classe: D – 161,22 kWh/m2. **€. 159.000.**

- Zona Borgo Rovereto, Rif. 39/P, 3 LOCALI, in zona comoda a tutti i servizi, sorge appartamento composto da: cucina abitabile, due camere da letto matrimoniali, bagno dotato di vasca e ripostiglio. Classe: D – I.P.E.: 169,03 kWh/m2. **€. 38.000.**

- Zona Villaggio Europa, Rif. 23/P, 4 LOCALI, in ottimo contesto abitativo, immerso nel verde, sorge appartamento di generosa metratura, caratterizzato da un salone doppio con camino e un box auto doppio. Classe: F – I.P.E.: 191,32 kWh/m2 INV. . EST. .**€. 132.000.**

- Zona Pista Nuova, Rif. 16/P, 5 LOCALI, sorge appartamento ristrutturato con finiture di pregio, sito al terzo ed ultimo piano raggiungibile con l'ascensore. L'immobile è dotato di due posti auto condominiali, di cui uno coperto. Classe: D – I.P.E.: 160,71 kWh/m2. **€. 125.000.**

- Zona Centro, Rif. 45/P, 4 LOCALI, vicino agli uffici finanziari, appartamento di generosa metratura, composto da: salone doppio, cucina abitabile, due camere da letto di cui una con cabina armadio, doppi servizi e due ripostigli. Classe: E – I.P.E.: 210,48 kWh/m2. **€. 95.000.**

- Zona Pista Vecchia, Rif. 20/P, 4 LOCALI, a pochi passi da Corso IV Novembre sorge una piccola palazzina, contesto gradevole e comodo per tutti i servizi, appartamento completamente ristrutturato con serramenti in doppio vetro. Classe: D - I.P.E.: 155,54 kWh/m2. **€. 68.000.**

- Zona Spinetta Marengo, Rif. 40/P, 10 LOCALI, In comodo contesto abitativo sorge casa indipendente su tre lati dotata di riscaldamento autonomo e giardino di circa 650 mq. Classe: G – I.P.E.: 390,97 kWh/m2. **€. 110.000.**

- Zona Piazza Genova, Rif. 2/P, 2 LOCALI, In comodo contesto abitativo, sorge appartamento in stato originale ben tenuto, composto da: ingresso, cucina abitabile, sala, una camera matrimoniale e un bagno con vasca. Classe: D – I.P.E.: 148,94 kWh/m2. **€. 39.000.**

- Zona Centro, Rif. 35/P, 2 LOCALI, in piccolo contesto abitativo sorge appartamento completamente ristrutturato con possibilità di rendita annua munito di: riscaldamento autonomo, pavimenti in parquet e ceramica e infissi in PVC doppio vetro. Classe: E – I.P.E.: 245,53 kWh/m2. **€. 35.000.**

- Zona Pista Vecchia, Rif. 12/P, 3 LOCALI, nei pressi di Corso XX Settembre sorge appartamento completamente ristrutturato con possibilità di scelta di capitolato. Classe: in fase di richiesta. **€. 90.000.**

- Zona Centro, Rif. 26/P, sorge in contesto comodo per ogni servizio, appartamento completamente ristrutturato con basse spese di gestione e infissi in legno doppio vetro.La proprietà è munita di un posto auto. Classe: E – I.P.E.: 152,09 kWh/m2. **€. 39.000.**

Iscr. ruolo mediatori AL 892 | http://www.tecnocasa.com/piemonte/alcn3 | alcn3@tecnocasa.it

TECNOCASA® FRANCHISING NETWORK

Affiliato: STUDIO RE sas - Corso Acqui, 40/B - Alessandria

✆ 0131.348064 - 393.9084890

Cerchi lavoro? Inviaci il tuo curriculum alcn3@tecnocasa.it

Zona Cristo e Paesi Limitrofi

Rif. 35V Su C.so Acqui appartamento recentemente ristrutturato al 4° ed ultimo piano con ascensore, composto da ingresso, cucina, soggiorno, due camere, bagno e ripostiglio. Box auto e cantina. Classe C – I.P.E. 142,31 kWh/m2. **€ 90.000,00**

Rif. 58V In C.so Carlo Marx appartamento ristrutturato, dotato di porta blindata, climatizzatore e serramenti in pvc composto da ingresso su soggiorno, cucina abitabile, due camere da letto e bagno. Classe D – I.P.E. 186,98 kWh/m2. **€ 94.000,00**

Rif. 87V Nella prima parte del quartiere Cristo appartamento di 70 mq con ingresso su corridoio, cucinino, tinello, due camere, bagno e ripostiglio. L'immobile è già dotato di serramenti in p.v.c. e porta blindata. Classe D – I.P.E. 89,22 kWh/m2. **€ 38.000,00**

Rif. 96V In una traversa di C.so Acqui appartamento di 70 mq, ristrutturato nel 2007, con ingresso su corridoio, cucina abitabile, due camere da letto, bagno e ripostiglio. I due ampi balconi e la cantina completano la proprietà. Classe E – EPgl,nren 104,91 kWh/m2 – EPgl,ren 0,26 kWh/m2 – INVERNO ☹ - ESTATE ☺ **€ 65.000,00**

Rif. 107V Zona Primo Cristo, appartamento con ingresso su corridoio, cucinino, tinello, camera, bagno e ripostiglio. Due balconi e cantina. Classe D – I.P.E. 151,24 kWh/m2. **€ 19.000,00**

Rif. 166V Nella prima parte del quartiere Cristo appartamento al piano terra con ingresso su corridoio, cucina abitabile, camera da letto e bagno. Attestato di prestazione energetica in fase di richiesta. **€ 14.000,00**

Rif. 168V In posizione comoda al centro della città appartamento in buono stato di manutenzione, di 80 mq circa, con ingresso su soggiorno, cucina, due camere matrimoniali, bagno e ripostiglio. Riscaldamento autonomo e possibilità di box auto. Attestato di prestazione energetica in fase di richiesta. **€ 55.000,00**

Rif. 139V Zona Cristo, appartamento di 90 mq con ingresso su corridoio, cucina, tinello, tre camere, bagno e ripostiglio. Attestato di prestazione energetica in fase di richiesta. **€ 36.000,00**

Rif. 97V Zona primo Cristo, appartamento al 3° piano composto da ingresso su corridoio, cucina, soggiorno, camera e bagno. Cantina. Classe D – I.P.E. 176,16116 kWh/m2. **€ 25.000,00**

Rif. 56V Nella parte centrale del quartiere Cristo appartamento in ottimo stato di manutenzione, di 100 mq circa, con ingresso su corridoio, cucina abitabile, salone, due camere e bagno. L'immobile è già dotato di climatizzatore, sistema d'allarme e porta blindata. Classe D – EPgl,nren 178,02 kWh/m2 – EPgl,ren 9,79 kWh7m2 – INVERNO ☹ - ESTATE ☺ **€ 89.000,00**

Rif. 111V In una traversa di Via Maggioli appartamento al 3° ed ultimo piano già dotato di serramenti con doppi vetri. Composto da cucina abitabile, due camere da letto e bagno (ristrutturato). Due balconi e cantina. Classe F – EPgl, nren 191,79 kWh/m2 – EPgl,ren 14,34 kWh/m2 – INVERNO ☹ - ESTATE ☺ **€ 35.000,00**

Rif. 109V A Cabanette casa indipendente su tre lati, ristrutturata negli anni '90 con 1300 mq di giardino. Composta da ingresso su cucina abitabile, soggiorno, camera da letto, bagno e due ripostigli al piano terra; camera da letto dotata di cabina armadi, studio, bagno e loggia adibita a soggiorno con cucina al primo piano. Box auto doppio e tavernetta. Classe G – EPgl,nren 308,52 kWh/m2 – EPgl,ren 1,25 kWh/m2 – INVERNO ☹ - ESTATE ☹ **€ 160.000,00**

Rif. 103V In posizione tranquilla appartamento di 110 mq, al 4° piano con ascensore, composto da ingresso, salone, cucinino, tinello, due camere da letto, bagno e ripostiglio. Box auto, due ampi balconi e cantina. Classe F – EPgl,nren 175,7 kWh/m2 –EPgl,ren 1,14 kWh/m2 – INVERNO ☹ - ESTATE ☺ **€ 119.000,00**

Rif. 95V In zona scuola di Polizia, in un piccolo contesto appartamento recentemente ristrutturato, con ingresso, soggiorno con cucina a vista, due camere e bagno. Box auto e riscaldamento autonomo. Classe E – I.P.E. 215,2717 kWh/m2. **€ 90.000,00**

Rif.91V In un contesto ben abitato appartamento al 2° piano con ascensore, in buono stato di manutenzione, composto da ingresso su soggiorno, cucinino, tinello, due camere, bagno (ristrutturato) e ripostiglio. Il box auto e la cantina completano la proprietà. Classe F – EPgl,nren 220,34 kWh/m2 – Epgl,ren 4,78 kWh/m2 **€ 110.000,00**

Rif. 93V In una palazzina degli anni '80 appartamento ristrutturato, di 80 mq circa, con ingresso su soggiorno, cucina abitabile, due camere e bagno. Box auto, due ampi balconi e cantina. Riscaldamento autonomo. Classe C – EPgl,nren 112,45 kWh/m2 – EPgl,ren 2,48 kWh/m2 – INVERNO ☹ - ESTATE ☺ **€ 65.000,00**

Rif. 112V Su C.so Carlo Marx monolocale al piano rialzato,da riordinare, già dotato di inferriate. Attestato di prestazione energetica in fase di richiesta. **€ 13.000,00**

Rif. 136V In zona Scuola di Polizia, in un piccolo contesto appartamento sito al 1° piano dotato di riscaldamento autonomo. Composto da ingresso su corridoio, cucina, camera e bagno. Due balconi e cantina. Attestato di prestazione energetica in fase di richiesta. **€ 30.000,00**

Rif. 134V In una traversa di C.so Acqui, in zona scuola di polizia appartamento di 90 mq circa, ristrutturato, composto da ingresso su soggiorno, cucina abitabile, due camere da letto matrimoniali, due bagni e ripostiglio. Riscaldamento autonomo. Attestato di prestazione energetica in fase di richiesta. **€ 80.000,00**

Rif. 116V Zona scuola di Polizia, appartamento al piano rialzato composto da ingresso su corridoio, disimpegno, cucina, camera e bagno. Il balcone e la cantina completano la proprietà. Possibilità di box auto. Attestato di prestazione energetica in fase di richiesta. **€ 20.000,00**

Rif. 69F A Bergamasco, in posizione comoda al centro del paese casa indipendente su tre lati con tetto rifatto. La parte abitativa di 90 mq circa e disposta su un unico livello ed è suddivisa in cucina, soggiorno, due camere bagno e ripostiglio. Il piano seminterrato è suddiviso in quattro locali. Giardino di 250 mq. Attestato di prestazione energetica in fase di richiesta. **€ 29.000,00**

Rif. 51F A 3 km da Oviglio Casa di ampia metratura, libera su due lati composta al piano terra da ingresso, cucina, due locali di sgombero ed ex stalla; Il primo piano con due camere e bagno. Possibilità di ampliamento. Terreno di 2500 mq. Classe G – EPgl,nren 524,23 kWh/m2 – EPgl,ren 126,35 kWh/m2 – INVERNO ☹ - ESTATE ☺ **€ 42.000,00**

Rif. 60F A San Rocco di Gamalero casa di ampia metratura, completamente da ristrutturare con terreno di 2000 mq. Box auto. Possibilità di creare due unità abitative Classe G – EPgl,nren 375,41 kWh/m2 – EPgl,ren 10,93 kWh/m2 – INVERNO ☹ - ESTATE ☺ **€ 55.000,00**

Rif. 45F A Casal Cermelli, frazione Portanova, rustico di 160 mq disposto su tre livelli con porticato e box auto. Terreno di 2000 mq con possibilità di ampliamento. Classe NC – I.P.E. 973,5562 kWh/m2. **€ 55.000,00**

Rif. 5F A Castellazzo B.da, in posizione centrale, casa in buono stato di manutenzione composta da ingresso su soggiorno, cucina e bagno al piano terra; 1° piano con due camere. Sottotetto e cantina interrata. Box auto e cortile. Classe G – I.P.E. 329,16 kWh/m2. **€ 70.000,00**

Rif. 72F A Castellazzo B.da, in posizione tranquilla villa a schiera, libera su tre lati, di 180 mq circa composta al piano terra da ingresso su soggiorno, locale lavanderia e box auto; 1° piano con due camere e bagno; mansarda con studio, camera e bagno. Giardino di 150 mq circa. Attesta di prestazione energetica in fase di richiesta. **€ 160.000,00**

Rif. 52F A Bergamasco in posizione comoda al centro del paese casa libera su tre lati, ristrutturata, composta al piano terra da soggiorno con camino, cucina abitabile e bagno di servizio; primo piano con due camere e bagno; sottotetto con due locali ultimati. Porticato con due box auto e fienile. Cantina interrata, cortile ed orto. Classe F – EPgl,nren 213,23 kWh/m2 – EPgl,ren 0,91 kWh/m2 – INVERNO ☹ - ESTATE ☺ **€ 130.000,00**

Rif. 4F Zona Cantalupo, casa indipendente di 160 mq circa con 2000 mq di terreno. Composta al piano terra da ingresso su disimpegno, soggiorno con camino ed angolo cottura, studio, tavernetta, bagno e ripostiglio; primo piano con due camere, bagno ed ampio terrazzo coperto che conduce ad un'ulteriore camera grezza. Doppio box auto e ricovero attrezzi. Classe F – I.P.E. 279,0836 kWh/m2. **€ 188.000,00**

Rif. 44F A 4 km da Oviglio casa libera su due lati, di nuova costruzione, con ottime finiture interne. Composta al piano terra da ingresso su soggiorno, ampia cucina dotata di canna fumaria, bagno con doccia e locale lavanderia/caldaia; 1° piano con disimpegno, tre camere da letto e sala da bagno. Rustico adiacente di 130 mq e giardino. Classe B – I.P.E. 75,23 kWh/m2. **€ 165.000,00**

Rif. 20F Nel centro di Gamalero, casa semindipendente ristrutturata con ingresso, cucina abitabile, ampio soggiorno e ripostiglio (con predisposizioni per un bagno);1° piano con tre camere e bagno. Posto auto coperto e cortile. Classe F – EPgl,nren 316,9 kWh/m2 – EPgl,ren 1,6 kWh/m2 – INVERNO ☹ - ESTATE ☹ **€ 130.000,00**

PROSEGUE DA PAG 13

• **INSEGNANTE** di ruolo scuola media disponibile a domicilio per lezioni private in tutte le materie (medie superiori). Tel. 338 5919884

• **PROFESSORESSA** economia aziendale e lingue straniere impartisce lezioni al vs domicilio a prezzi contenuti. Esperienza ventennale d'insegnamento. Tel 3385239984

• **RIPETIZIONI MATEMATICA** laureato materie tecniche impartisce lezioni di disegno tecnico e matematica studenti scuole medie e superiori telefono 3332114813

• **GIOVANE RAGAZZA ITALIANA** diplomata in ragioneria e con esperienza pluriennale nella mansione, esegue ripetizioni dalle elementari alle superiori di tutte le materie, comprese Economia aziendale, Diritto, Inglese e Francese. solo se interessati Email: chiara198877@yahoo.com, no perditempo.

• **TUTORAGGIO PER TESI DI LAUREA** Docente di materie letterarie e psicopedagogiche si mette a disposizione degli studenti bisognosi di supporto per elaborare tesi di laurea o ricerche di qualunque tipo. Tel. 333 9746841

Servizi

Macchine & attrezzature

• **GENERATORE DI CORRENTE** Mg 2500 2 kw e MF220 come nuovo vendo Euro 220 Tel. 339 1159346

• **TORNIO DA FERRO** controdistanza, contropunte max 50cm luce autocentrante, banchina 15 cm, avanzamento automatico, scatola filettatura compro TEl. 333 3633008

Immobili & SOS casa

Abitazioni città affitto cerco

• **GUARDIA GIURATA** Cerca stanza da persona già in affitto disposta a condividere le spese di casa. Sono serio e con contratto a tempo indeterminato. Tel. 345 9151204

Abitazioni città affitto offro

• **CERCASI COINQUILINO** per condividere appartamento in zona Centro Alessandria, sono un ragazzo di 38 anni domenicano. Tel. 347 7395792

• **AFFITTO** a Quargnento (AL) alloggio ammobiliato per famiglie, affitto breve, minimo una settimana, massimo 3 mesi, compreso di utenze. Possibilità di auto con autista. Tel. 339 2495610

Abitazioni altre zone vendo

A 9 KM DA ALESSANDRIA
Vendo appartamento posto su 2 livelli, indipendente, autonomo, di recente costruzione, composto di: 4 camere da letto, 4 bagni, 1 salone, 1 cucina abitabile, n. 3 balconi, 1 terrazzo, n. 2 impianti di riscaldamento. Fotovoltaico sul tetto, possibilità di pezzo di terreno adiacente per eseguire posto macchina o garage. Trattativa privata, telefonare al **339 2495610**
CI - 41257/22/17

BORGORATTO Vendesi appartamento a Borgoratto, a pochi km da Alessandria. Sito nella piazza principale del paese, nelle vicinanze di tutti i servizi. Ristrutturato nel 2010. Superficie di 76 mq commerciali e parte di giardino condominiale. Composto da: ingresso, soggiorno con angolo cottura, camera, bagno e ampio terrazzo. Riscaldamento autonomo.
Tel. 339 5830866
MF - 41365/01/18

Abitazioni vacanza acquisto

• **CERCO ALLOGGIO AL MARE** PER MOTIVI DI SALUTE, CERCO ALLOGGIO AL MARE A PREZZO EQUO. TEL 393 0256647

• **CERCO IN ACQUISTO** da privato villino o casa indipendente in provincia di Savona, Albissola, Spotorno, Loano e zone limitrofe. Tel. 338 4872975

Arredamento casa

• **QUADRETTO SACRA FAMIGLIA** a forma di cuore, in argento laminato a rilievo con dettagli dorati, retro in legno, da appoggio o da appendere, misura cm 9,3 x 6,2. Vendesi 15Euro. Tel 3668191885

• **SERVIZIO DI BICCHIERI IN CRISTALLO DI BOEMIA** pregiato per 12 persone (36 pezzi: 12 calici per acqua, 12 per vino, 12 per spumante), con oltre 24% di piombo, nuovo, vendesi 190Euro. Tel 3668191885

• **TAVOLINO BASSO IN LEGNO** rettangolare, stile moderno anticato, con angoli arrotondati (sia del piano che delle gambe), robusto. cm L 104,2 - P 80,2 - H 45,5. Buone condizioni. Vendesi 100Euro. Tel. 366 8191885

• **BOTTIGLIA PER LIQUORE** in vetro liscio, con tappo anche in vetro, classica ed elegante (utilizzabile anche per acqua o olio). Capacità 600 ml, altezza 27,5 cm. Vendesi 15Euro. Tel 3668191885

• **SOGGIORNO COMPLETO** di divani 2 e 3 posti con tavolo e 4 sedie, camera da letto matrimoniale con mobile a 6 ante completa di reti e materasso vendo Euro 1800 Tel. 335 5918853

• **CARRELLO** anni 60 con 2 ripiani in cristallo e struttura in ottone vendo Euro 30 Tel. 340 8197144

• **ZUCCA DI HALLOWEEN IN CERAMICA** portacandela, colore arancione con cappello nero, dipinta a mano, con viso buono sorridente. H 21,5 cm - L 15 cm - P 13,5 cm - peso 730 gr. Nuova. Vendesi 20Euro. Tel. 3668191885

• **SERVIZIO DA DOLCE X 6** persone, in ceramica smaltata dipinta a mano con figura di dolci, composto da 1 piatto da portata e 6 piattini leggermente esagonali. Vendesi 20Euro. Tel 3668191885

• ***ANGELI ALL'UNCINETTO (3 PEZZI)** induriti fatti a mano con filo di cotone, rifiniti con filo dorato e fiocchetto, altezza cm 8. Vendesi 5Euro l'uno. Tel 3668191885

• **FORNO ALOGENO ELETTRICO ROTONDO** Electric House, 1200-1400 w, 12/18 litri (con anello di estensione), 41,5x40,5 cm. Ventilato, cuoce velocemente e risparmia energia.Nuovo,vendesi con accessori a 65Euro.Tel 3668191885

• **CRISTALLIERA** vetrinetta radica ed onice anni '50/60 Tel. 333-2469657

• **ARMADIO** 4 ante (1 a specchio), anni '50, in compensato scatolato 210x185x60 vendo Euro 50. tel. 0131 237031

• **CARRELLO CRISTALLO** e telaio acciaio cromato, porta TV, Tel. 333-2469657

• **PORTA TV E ACCESSORI** a due ripiani in legno grigio chiaro vendo Tel 333-2469657

• **GROSSO LAMPADARIO** a goccia anni 20/30, 15 candele larghezza 80cm completo di tutto vendo Euro 1100 Tel. 339 1159346

• **ZUPPIERA MODERNA IN PORCELLANA** Bavaria, forma tonda, con manici, coperchio con foro per mestolo, colore bianco con linee decorative. Diametro 33cm, altezza 18,5cm. Vendesi 40Euro. Tel 3668191885

• **DIVANO 3 POSTI POCHI MESI DI VITA** POLTRONE E SOFA' MOD.VECCHIAZZANO 88X186X97 COLORE BLU POLVERE PRATICAMENTE NUOVO CHIAMARE IL 3291268841

• **SET DI PENTOLE** in acciaio inox composto da 6 pez: 2 pentole da 26cm con coperchio, 2 pentolini 18/20 e pentola da 26 vendo Euro 30 Tel. 340 8197144

• **TAVOLO LEGNO MASSELLO ROTONDO, ALLUNGABILE E 5 SEDIE** allungabile e n. 5 sedie Tel. 333-2469657

• **TAVOLO** da cucina usato anni '60, con gambe in metallo cromato e e piano in formica, 100x60x79, e 4 sedie con gambe in metallo cromato vendo Euro 70. tel. 0131 237031

• **CENTRINI REALIZZATI** a mano in vari colori e misure vendo Euro 1 cad. Tel. 340 8197144

• **SERVIZIO DA MACEDONIA** x 6 in vetro soffiato, con piede color nero, composto da: 1 coppa grande da portata, 6 coppette. Come nuovo, mai usato, vendesi 35Euro. Tel 3668191885

• **MOBILETTO IN LEGNO LACCATO BIANCO** elegante, di valore,con 2 ante a bordo argentato, 2 cassetti, 2 vani, pomelli in pelle (L 120, H 82, P 38cm), per classico e moderno, ideale porta tv.Vendesi 150Euro. Tel 366 8191885

• **BACCHETTE GIAPPONESI** N.2 set, originali in legno per uomo e donna,ognuno in scatola composta da coppia di bacchette con poggiabacchette. Nuovi,vendesi 20Euro cadauno. Tel 3668191885

• **SPECCHIO DA PARETE LACCATO** di valore, anni 80 con cornice in legno bianco laccato di forma sagomata con lavorazione, con gancio robusto. H 50 cm, L 40 cm. Perfetto ed elegante. Vendesi 100Euro. Tel 3668191885

• **ASCIUGAMANI LINO** 100% N.2, ricamati a mano con frangia all'uncinetto in cotone fatta a mano. Colore panna, cm 65 x 110. Nuovi, vendesi 30Euro cadauno. Tel 3668191885

• **SERVIZIO DA THE** in peltro anni 60 composto da 24 pz con teiera, zuccheriera e lattiera vendo Euro 20 Tel. 340 8197144

• **SECCHIELLO PORTAGHIACCIO** in vetro con decoro a foglia (diametro 9 cm, altezza 11 cm), con pinza in metallo e 4 bicchieri alti con decoro uguale (diametro 6 cm, altezza 16,7 cm). Vendesi 25Euro. Tel 3668191885

• **COPERTA A MAGLIA DI LANA** fatta a mano, con quadrati di vari colori che formano un allegro motivo a scacchi, bordino all'uncinetto. Matrimoniale (280x240cm) stile retrò. Nuova. Vendesi 400Euro.Tel 3668191885

• **PIANO COTTURA** in acciaio inox Ariston hot point in buone condizioni mis. 74 x 51 vendo Euro 100 Tel. 340 8197144

• **SEDIE 5 IN LEGNO** con schienale semicerchio - anni '50/60 Tel. 333-2469657

Cessione & acquisiz. aziende

VENDESI STORICA LICENZA DI TRATTORIA
Nella città di Alessandria. Possibilità di ampliamento attività, con licenza bar attualmente non utilizzata. Capienza circa mq 100 con circa 50 coperti, completamente ristrutturato e a norma. Comodi parcheggi gratuiti vicini all'attività. Trattative riservate.
Per informazioni contattare il numero **335 6996775** e chiedere di **Riccardo**.
No perditempo o curiosi.
RA - 41315/23/17

Condizionamento & riscald.

• **CONDIZIONATORE PORTATILE** Carrier, funzione condizionamento, riscaldamento deumidificatore, avvio e spegnimento a tempo vendo euro 150, visibile a Novi Ligure Tel. 339 4998744

• **TERMOSIFONE** elettrico a 7 elementi usato pochissimo vendo Euro 20 Tel. 340 8197144

Imprese edili

• **PORTONCINO IN LEGNO** colore verde semiblindato completo di telaio mis. 2,60 x 95,5 purchè sia utlile parte superiore (arrotondata) vendo a prezzo modico Tel. 339 4611574

Per la pubblicazione di annunci in questa rubrica è richiesto un documento d'identità valido

Personali

Dediche & messaggi

• **39 ENNE** discreto, simpatico, conoscerebbe signora seria, anche mezza età, scopo amicizia, uscite, negozi, cinema, solo scopo amichevole, no perditempo Tel. 331 3823160

Matrimoniali

• **48ENNE SERIO,** gradevole, conoscerei una lei 35-45enne di sani valori, zona Tortona, persona per bene, ironica, con la passione per i libri e capace di un dialogo costruttivo. NO agenzie. SMS 329 1259536

• **64ENNE** alto 1,60 cerca compagna max 54 anni snella, seria, non dell' est. Zona Alessandria, no agenzia, no perditempo, non deludermi, ciao. Tel. 327 3121141

• **CERCO DONNA** massimo 60 anni, per divertimento, ho casa di proprietà, sono italiano, divorziato e ho 45 anni, ti aspetto anche straniera. Tel. 339 2509018

• **UOMO 57ENNE** cerca donna anche straniera, max. serietà. No agenzia. Tel. 340 4542372

• **40 ENNE** moro, bella presenza, cerca ragazza semplice, dolce, carina per amicizia ed eventuale relazione seria e duratura sms al 333 9879920

• **CIAO HO 52 ANNI** sono un uomo semplice, amo la natura, gli animali e la tranquillità di una sana vita di coppia, non cerco la luna, cerco una donna semplice, con la mia stessa voglia di costruire qualcosa di bello, che sappia volermi bene senza troppe pretese, per un futuro insieme. Tel. 339 6997744 no agenzia

• **SEI UNA DONNA** max 55 anni, dolce, semplice, di poche parole ma molti fatti che abbia intenzione di un rapporto che guardi avanti nel tempo con un uomo serio ed affidabile. Hai una bella presenza come me ed una vita che non ti è stata sempre riconoscente per ciò che hai dato Tel no agenzie 340 6135468

• **GRADIREI CONOSCERE** dolce signora per amicizia e futura relazione, abito a Vercelli, ho 55 anni, sono alto, magro, celibe, senza figli. Inviare sms di presentazione 328 1430983

• **SIGNORA SOLA** senza figli tranquilla dolce, semplice di bella presenza automunita cerco uomo celibe senza figli, pensionato che abbia più di 67 anni per conoscenza poi si vesrà Tel. 339 2905131

• **CERCO SIGNORA** di anni 70, senza figli per conoscenza,pensionato, vedovo, senza figli, italiano, abitante in Alessandria Tel. 320 7078795

• **SONO APPASSIONATO DI ESCURSIONISMO** e sci di fondo, ho 56 anni sono divorziato senza figli, di bella presenza, laureato sportivo e vivo in una bella casetta indipendente appena fuori Ovada(Al). Vorrei conoscere una donna sui 50 anni (senza figli o con figli indipendenti) molto affettuosa, semplice,(che non porti gioielli/bigiotteria) ma curata e femminile, amante della casa e della natura, della vita di campagna. per rifarmi una famiglia solida, seria e duratura. cerco una persona motivata, trasferirsi da me, per una serena convivenza Tel. 347 6086842

• **DONNA DI BELLA** presenza cerca uomo di bella presenza, benestante, automunito, serio, puntuale, che non cerchi soldi, pulito per una relazione duratura e matrimonio, no perditempo Tel. 345 1501851

Incontri

• **TV MASSAGGI TV PER UOMINI E DONNE** Ricevo in un locale accogliente ed attrezzato per massaggi rilassanti, antistress e personalizzati anche a domicilio Solo per coppie M/F sconto 50%. Per appuntamento Tel. 366 2715747 Dal lunedì al sabato con orario continuato dalle 8 alle 23. Non rispondo a sms

• **CASALE ORIENTALE,** novita' appena arrivata bellissima molto carina, brava ti aspetta tutti i giorni per massaggi Tel. 333 6778078

• **ACQUI TERME** Giovane giapponese. Ragazza di 25 anni, molto brava, carina e dolce ti aspetta per massaggio di puro piacere. Tutto con calma. Vieni a trovarmi, molto rilassante, non ti dimenticherai!! Tel. 366 1886592

• **NOVI LIGURE NOVITA' ASSOLUTA** Isabella, signora italiana dolce o severa, esperta in massaggi particolari, se saprai porti e prendermi nella maniera giusta sarà un piacere dividere con te le tue fantasie più nascoste. Massaggi rilassanti e tanto altro. Tel. 380 7483499

• **NEW ALESSANDRIA TX** NOVITà ASSOLUTA!!!! KRISTIN Tx, 22 enne, strepitosa, deliziosa, bravissima, super sexy, accompagnatrice, pelle setosa, impeccabile, molto simpatica, disponibile, con un fisico statuario, una vera miss, sguardo accattivante, questa è la tua opportunità di essere almeno un momento felice nella tua vita con sensazioni diverse che ti faranno impazzire come nessuna, senza limiti di tempo, come mai nessuno ha fatto. Vieni a vivere la tua fantasia con i miei massaggi tantra e corpo a corpo. Tel. 351 2687029

• **ALESSANDRIA** novità bellissima giapponese, ragazza sexy, 23 anni, giovane bella, capelli lunghi molto brava e dolce, ti aspetta per massaggi piacevoli e rilassanti con calma e senza fretta vieni a trovarmi tutti i giorni anche la domenica Tel. 331 2697890

• **GIOVANE GIAPPONESE** molto brava e dolce ti aspetta per massaggio di puro piacere, tutto con calma, vieni a trovarmi e non ti dimenticherai Tel. 327 7149235

• **MIRELLA TX** Appena arrivata in Alessandria, 27 anni, brasiliana, a/p, gentile e paziente, ti aspetto per massaggi indimenticabili. Chiamami. Tel. 380 8621639

• **TIZIANA IN ALESSANDRIA** Mi trovi in zona Pista, italiana, casalinga, dolce, educata, riservata, vieni a trovarmi per massaggi rilassanti, vedrai che non ti pentirai. Ti aspetto in ambiente pulito e riservato come me, tutti i giorni, solo italiani tranquilli dai 50 anni in su, no perditempo, solo italiani, no numeri nascosti. Tel. 393 0062907

• **IN ALESSANDRIA** Italianissima, Dolcissima e Calmissima Signora, Favolosa, Paziente e Trasgressiva. Abbigliamento SEXY SEXY e Trasparente e Tacchi a Spillo, Ambiente riservato e molto igienico. Prezzo Piccolo... Solo... Come Prima Volta. Massaggi Rilassanti, Rigeneranti e Antistress, per 30 minuti, per 60 minuti e per 90 minuti ..Senza Fretta. Da non dimenticare più. E Massaggi da Brividi ....Completissimi.... Puoi venire sempre, senza appuntamento. Devi solo aspettare che Ti rispondo al telefono e Se non Ti rispondo vuol dire che Sono Occupata.. Richiamami.. Dal Lunedì alla Domenica dalle 9.30 del mattino alle 24.00. A soli 100 metri. Dalla Stazione Treni, Zona Cristo, è la prima trasversa di C.so Acqui. Tel. 346 7938769 -3272242065 Solo Italiani. Vedi.. www.bakeca.it di Alessandria

• **MARISA AD ALESSANDRIA** zona stazione, donna matura, alta, fisico asciutto, 47 anni, ho tanta voglia di farti sentire appagato con le mie sapienti mani. Un decoltè a coppa di champagne, aperta, sexy, sensuale, ti aspetto per ogni tipo di massaggio anche personalizzato in ambiente tranquillo, pulito, senza fretta, ti aspetto tutti i giorni dalle 10.00 alle 22.00. Tel. 339 4658083

• **ALESSANDRIA IN ZONA STADIO** supernovità disponibilissima, completissima, biondina 22 anni da schianto e con un fisico da urlo, un abbondante decoltè, un lato B da urlo, mani e piedi adorabili, ti aspetto per farti sognare con i miei splendidi massagi, dove le altre si fermano io continuo di sicuro senza fretta Tel. 342 0526941

• **IN ALESSANDRIA - ZONA STAZIONE** Sabrina, signora cubana, matura, disponibile per i tuoi desideri, 100% naturale , fisico stupendo, piedi da adorare, vieni a riposare la tua testa, nella mia misura naturale per un rilassante e gradevole momento e massaggi , esperta nell'arte spagnola, disponibile 24 su 24 anche la domenica, solo distinti, non ti pentirai Tel. 339 4227442

• **ALESSANDRIA** Anna, ti aspetta in zona pista, spagnola 33 enne, carina, calda, bellissima, con un bel abbondante decoltè, naturale, molto sexy, arrapante, ti aspetto tutti i giorni in ambiente pulito, climatizzato e riservato per farti provare i miei massaggi speciali falle 08.00 alle 24.00 Tel. 351 2458304

• **TX PAOLA TX** In Alessandria bellissima tx zona stadio, bella pantera, una bambola tx di 25 anni, raffinata, un fisico stupendo, molto sensuale, per massaggi, ti aspetto in ambiente riservato e tranquillo, anche per coppie 24h su 24 chiamami Tel. 334 8702255

• **CASALE** bellissima giapponese, 23 anni, giovane ti aspetta tutti i giorni per massaggi Tel. 389 0696944

• **A CASALE ITALIANA** 49 enne dolce, passionale, simpatica, molto speciale, ti aspetta tutti i giorni per farti dei massaggi molto particolari, tutto con molta calma, senza fretta, facile trovarmi difficile dimenticarmi. Solo italiani Tel. 338 9586793

• **BIONDINA LINA** Alessandria novità , Bambolina 19 enne , deliziosa tutta da scoprire, con un fisico stupendo e lato b coinvolgente e indimenticabile, per farti provare massaggi ed emozioni senza limite. Tel. 340 0927365

• **ZONA BINGO ALESSANDRIA** appena arrivata signora matura, bionda, simpatica, con un fisico mediterraneo, un decoltè favoloso, pelle chiara, profumata e vellutata, la sensualità e la dolcezza fanno parte di me, ti aspetto per momenti intensi e molto speciali per farti provare i miei massaggi, piedi e mani adorabili Tel. 347 3550612

• **ORIENTALE** a Casale Monferrato, carina Giulia, come bambolina, bravissima a fare massaggi orientali. Sensuale, facile da trovare, parcheggio comodo in zona stazione di Casale Monferrato. Tel.334 9090329

• **RAGAZZA** orientale, dolcissima e simpatica, carina, nuovissima in Alessandria, massaggio rilassante tutti i giorni Tel. 334 8366179 oppure 339 2302399 solo italiani.

• **ZONA STADIO** Lariza 22 anni, appena arrivata, deliziosa bambolina sexy e intrigante, corpo da favola, con un bel lato B per farti rilassare con i miei massaggi, facile da trovare, difficile da dimenticare, ti aspetto per momenti intensi e molto speciali Tel. 340 0562575

• **AAA TORTONA NUOVA RAGAZZA ORIENTALE** piccolina, giovane ti aspetto per bellissimi massaggi cinesi tutti i giorni chiama il 388 9054402

• **CINESE** nuova ad Alessandria 23 anni bella, capelli lunghi, magra, gentile e simpatica, senza fretta, ti aspetta tutti i giorni con massaggi super rilassanti dalle 09,00 alle 22,00 Tel. 334 1670838 solo italiani

• **TORTONA** deliziosa italiana Katia, molto paziente, passionale, partecipe, tutto quello che faccio mi piace!! Sono molto disponibile, per massaggi, imperdibile, ti aspetto in ambiente tranquillo, con comodo parcheggio, facile trovarmi, difficile dimenticarmi. Tel. 333 3925424

• **MARIA** in Alessandria, zona stazione, sono una donna di 46 anni alta 1.70 sono paziente, carina, educata, dolce, riservata e tranquilla. Faccio massaggi in un ambiente tranquillo tutti i giorni anche la domenica dalle 9:00 alle 22:00. Ti aspetto non te ne pentirai. Tel. 340-7151520 NO anonimo.

• **CASALE, GIAPPONESE,** molto carina, giovane. ti aspetta tutti i giorni, con i suoi massaggi rilassanti Tel. 366 2374655

• **TORTONA** bella stella,tranquilla, dolcissima, bravissima, buona, sexy, sensuale, un fisico stupendo, ti farò divertire senza fretta per dolci momenti indimenticabili. Vieni a trovarmi per un massaggio. Solo italiani. Un dolcissimo bacio. Tel. 3894280376

• **TX ELES TX** In Alessandria Eles, 170, 60 Kg, mora, veramente bella, ottima sorpresa!!! Ti aspetto tutti i giorni con i miei massaggi, Piazza Carducci. Tel 347 5187089

• **TX LOLA IN ALESSANDRIA TX** abilissima tx italiana, paziente, veramente insaziabile, esperta e molto capace. Maestra del piacere, aperta ad ogni tipo di proposta. Ideale per principianti e giovanotti alle prime armi. Accomodante per uomini di mezza età, perfetta per maturi, praticamente sempre pronta ad esaudire i vostri desideri anche quelli più nascosti. Ti aspetto per massaggi particolari e particolarissimi, tutti i giorni 24 su 24h. Tel. 339 5705821

• **AD ACQUI TERME** CAMILA sono una donna latina strepitosa, cioccolatina tutta pepe con fisico mozzafiato, esperta, dolce, paziente, sono molto passionale, lasciati avvolgere dalle sensazioni e dalla magia delle mie mani soffici e delicate per indimenticabili massaggi. Tel 334 2637575

• **BELLA GIAPPONESE** nuova ad Alessandria, con massaggi senza fretta ti aspetta tutti i giorni Tel. 339 1925030 solo italiani

• **KATIA** Casale Monferrato, sensualissima ragazza spettacolare, molto femminile, corpo da modella e molto giovane, bella di viso e di corpo, decoltè naturale, molto dolce e simpatica, vestita molto elegante. Esperta nei massaggi senza fretta, mi piace far sentire le persone a loro agio. Mi trovi in ambiente calmo e sereno. Chiamami e non ti pentirai Tel. 338 1555997

• **ALESSANDRIA ZONA STAZIONE** Novità, due bellissime amiche come mai hai visto, neanche nei film, molto disponibili, massaggi in ambiente pulito e riservato tutti i giorni dalle 9:00 alle 22:00. Tel. 366 7322623

• **A.A.A TORTONA** Giapponese 21 anni, dolcissima, bellezza appena arrivata a Tortona, ti aspetto con i miei massaggi di relax, in ambiente pulito e riservato offro momenti di evasione e puro benessere, se proverai non potrai più farne a meno, non perdere tempo!!!!!!!! Tel. 366 1877699

• **TORTONA** bella Giulia è una bella stella, unica, ucraina, 100% bravissima, ragazza bionda, tranquilla, buona passionale, dolcissima sensuale, una bellissima bambolina vera, con un fisico bello sodo, stupenda, proprio una brava ragazza, ti farò divertire senza fretta con i miei massaggi indimenticabili. Ricevo dalle 09.00 alle 04,30 anche la domenica. Solo italiani Tel. 334 7771889

• **TX EMILLY TX 19 ANNI** Novi Ligure. Primissima volta in Italy, sono molto bella e sexy, deliziosa, sensuale, dolce, educata. Per farti sognare con i miei splendidi massagli. Alta e statuaria, per soddisfare ogni tuo desiderio! Il nostro incontro lascerà il segno! Sono dolce, paziente e sensuale come un gattina. Peccaminosa e trasgressiva come una pantera. in ambiente riservato per un bel relax. Chiamami. Tel. 353 3637139

• **ALESSANDRIA ZONA CRISTO** Giapponese molto brava, magra e alta, appena arrivata ti aspetta per farti provare i suoi massaggi rilassanti senza fretta. Tel. 366 4755132.

• **ACQUI TERME, VICKY** vuoi provare un mix di dolcezza? Se sei un uomo selettivo, abituato alle cose belle, vieni troverai un cocktail di eleganza, passionalità, gioia di vivere, sono sexy, travolgente con un corpo strepitoso, una vera dea, senza limiti, con me puoi dare sfogo a tutte le tue fantasie, vieni a provare i miei massaggi, non perdere l'occasione. Tel. 351 163 3926

• **ACQUI TERME** imperdibile occasione, Erika, Polinesiana, 24 anni coinvolgente presenza, sguardo inebriante, mani di fata, massaggio completo di alto livello, giochi particolari e relax prolungatissimo, solo su appuntamento Tel. 324 6663810

• **ALESSANDRIA ZONA CRISTO** Bellissima mulatta fisico da bambola, molto dolce e sexy, discreta, gentile e disponibile per qualunque tipo di massaggio in ambiente pulito, rilassante e riservato. Tutti i giorni dalle 13,00 alle 20,00. Tel. 331 7112974

• **CARLOTTA IN ALESSANDRIA** Bella signora matura appena arrivata, molto prosperosa, massaggiatrice da impazzire. Alessandria zona Esselunga. Tel. 351 0047792

• **DENISE SPAGNOLA** Alessandria 20 enne, zona pista, travolgente bambolina giovanissima seducente, stupenda, con un mix di bellezza e dolcezza, classe e sensualità, malizia e raffinatezza, ti aspetta in ambiente riservato e pulito senza fretta con i suoi massaggi Tel. 345 8981734.

• **NEW ALESSANDRIA PISTA** Assoluta novità Gabriella, bella bionda, una donna vera, elegante, molto sexy e caliente. Ti aspetto per massaggi stupendi nel mio appartamento accogliente e climatizzato, comodo parking. Tel 333 3369558

• **NOVI LIGURE** Thailandese nuova massaggiatrice bellissima, dolce, ti aspetta in posto tranquillo e riservato tutti i giorni per massaggi, solo italiani. Tel. 389 2879458

• **ALESSANDRIA** super novità, bellissima bambolina 20 enne, travolgente, giovanissima, seducente, stupenda con un mix di bellezza e dolcezza, sensualità, malizia e raffinatezza, ti aspetto in ambiente riservato e pulito con i miei splendidi massaggi senza fretta Tel. 349 7071364

AVVERTENZA

Per le categorie gratuite MATRIMONIALI e DEDICHE E MESSAGGI è indispensabile fornire una copia del documento d'identità in corso di validità.

▶ Principali categorie a PAGAMENTO

- Abitazioni Alessandria Affitto offro
- Abitazioni Alessandria Vendo
- Abitazioni altre zone Affitto offro
- Abitazioni altre zone Vendo
- Abitazioni vacanza Affitto offro
- Abitazioni vacanza Vendo
- Agenzie Immobiliari
- Camere ammobiliate & residence
- Cessione acquisizione aziende
- Locali commerciali & box
- Rustici, ville & terreni

Per informazioni su metodi di inserimento e pagamento: 333 5390325

Gli annunci gratuiti verranno pubblicati sulla prima uscita utile

Si può avere la garanzia di pubblicazione prioritaria (la prima uscita disponibile) al costo di **€ 5.00** effettuando un versamento sul c/c postale n. **1015962754** intestato a Publitre srl allegandone una copia al coupon dell'annuncio

Per inserire il tuo annuncio GRATUITO puoi:

- Compilare il Coupon qui sotto, spedirlo o portarlo presso la nostra sede: Unionpubbli3 s.c. in Via Milano, 122 - 15121 Alessandria (AL) Da LUN a VEN - Orari dalle 9:00 alle 12:30 oppure dalle 15:00 alle 18:30
- Mandarlo via **Fax** al **0131 030650** new
- Collegarti al sito **www.dialessandria.it/annunci** registrarti (al primo accesso) e inserire il tuo annuncio;

INSERISCILO ANCHE DAL TUO SMARTPHONE

RUBRICA/CATEGORIA

NOME:

COGNOME:

E-MAIL (posta elettronica):

TELEFONO:

CITTA'/LOCALITA':

*TESTO DELL'ANNUNCIO (**Scrivere qui sotto una parola per casella, max 30 parole**):*

● = CAMPI OBBLIGATORI

L'inserzionista è informato sull'esistenza dei diritti che il D.L. 196/03 riserva al titolare dei dati personali, e in particolare del diritto di verifica e del diritto di richiederne la cancellazione. L'inserzionista pertanto acconsente alla raccolta di tutti i dati forniti e anche alla loro comunicazione ai nostri partners contrattuali.

● ☐ *Autorizzo il trattamento dei miei dati in conformità al D.L. 196/03* ● *Firma*

AVVISO AI LETTORI: accertarsi della provenienza del bene che si intende acquistare, al fine di evitare di incorrere nel reato di "incauto acquisto". Tutti gli annunci sono pubblicati sotto l'esclusiva responsabilità dell'inserzionista; chi invia annunci per la rubrica "LAVORO OFFRO" deve attenersi alle leggi vigenti rispettando il divieto a qualunque discriminazione sul sesso. La pubblicazione dell'annuncio è subordinata all'accettazione della direzione. Zapping non è responsabile per la qualità, veridicità, provenienza e puntualità di uscita delle inserzioni e neppure per le conseguenze dirette e indirette che possono derivare dalla non corrispondenza di tali dati rispetto alla realtà.

ATTENZIONE: Gli annunci gratuiti verranno pubblicati appena possibile. Se vuoi la garanzia di pubblicazione sulla prima uscita utile il costo è di € 5.00. Per info 333 5390325

Per inserire il tuo annuncio GRATUITO puoi:

- Compilare il Coupon qui sotto, spedirlo o portarlo presso la nostra sede: Unionpubbli3 s.c. in Via Milano, 122 - 15121 Alessandria (AL) Da LUN a VEN - Orari dalle 9:00 alle 12:30 oppure dalle 15:00 alle 18:30
- Mandarlo via **Fax** al **0131 030650** new
- Collegarti al sito **www.dialessandria.it/annunci** registrarti (al primo accesso) e inserire il tuo annuncio;

INSERISCILO ANCHE DAL TUO SMARTPHONE

RUBRICA/CATEGORIA

NOME:

COGNOME:

E-MAIL (posta elettronica):

TELEFONO:

CITTA'/LOCALITA':

*TESTO DELL'ANNUNCIO (**Scrivere qui sotto una parola per casella, max 30 parole**):*

● = CAMPI OBBLIGATORI

L'inserzionista è informato sull'esistenza dei diritti che il D.L. 196/03 riserva al titolare dei dati personali, e in particolare del diritto di verifica e del diritto di richiederne la cancellazione. L'inserzionista pertanto acconsente alla raccolta di tutti i dati forniti e anche alla loro comunicazione ai nostri partners contrattuali.

● ☐ *Autorizzo il trattamento dei miei dati in conformità al D.L. 196/03* ● *Firma*

AVVISO AI LETTORI: accertarsi della provenienza del bene che si intende acquistare, al fine di evitare di incorrere nel reato di "incauto acquisto". Tutti gli annunci sono pubblicati sotto l'esclusiva responsabilità dell'inserzionista; chi invia annunci per la rubrica "LAVORO OFFRO" deve attenersi alle leggi vigenti rispettando il divieto a qualunque discriminazione sul sesso. La pubblicazione dell'annuncio è subordinata all'accettazione della direzione. Zapping non è responsabile per la qualità, veridicità, provenienza e puntualità di uscita delle inserzioni e neppure per le conseguenze dirette e indirette che possono derivare dalla non corrispondenza di tali dati rispetto alla realtà.

ATTENZIONE: Gli annunci gratuiti verranno pubblicati appena possibile. Se vuoi la garanzia di pubblicazione sulla prima uscita utile il costo è di € 5.00. Per info 333 5390325

Citrea

Scalda e arreda

Stufiamoci

0131.221595

320.0935013

Seguiteci su
citrea.it