Pepite
COMPRO ORO E ARGENTO
VENDITA OROLOGI E GIOIELLI SIA NUOVI CHE D'OCCASIONE
ORAFO a Novi Ligure
Via Mazzini, 145
Cell. 327 4578040

Seguici su Facebook
Zapping Annunci e Eventi

ZAPPING annunci & eventi

N° 2 dal 01 agosto al 11 settembre '17

il quindicinale delle occasioni e del tempo libero

TROVATI GIOIELLI
COMPRO ORO
GIOIELLI e OROLOGI
ROLEX
C.so Roma, 93 - ALESSANDRIA
Tel. 0131 266203

Registrazione Tribunale di Alessandria: n° 46/2017
Direttore Responsabile: Fausta Dal Monte
Editore: Unionpubbli3 s.c. - Via Milano, 122 - ALESSANDRIA (AL)
Info: Tel. 333.5390325 - unionpubbli3@gmail.com
Coord. stampa: CSQ Centro Stampa Quotidiani SpA - Erbusco (BS)

Inserto eventi da pag 7 a pag 13

VITALDENT
PRENDITI CURA DELLA TUA SALUTE ORALE E GUSTATI L'ESTATE!
Prima di partire prenditi cura della tua salute orale. Vieni in Vitaldent e fissa un controllo completo per conoscere lo stato di salute della tua bocca.
Prenota un controllo, per te un pratico kit IGIENE DA VIAGGIO
Vieni a conoscerci.
Via Bergamo, 78
ang. Via San F. d'Assisi
0131 1850198 Alessandria
Dir. San. Dott. Mario Alberto Cecchini
Promozione valida fino al 31/08/2017 per tutti i nuovi pazienti. Disponibile fino ad esaurimento scorte.
Kit composto da spazzolino e dentifricio. Foto esemplificativa del prodotto.

CORSO PIZZAIOLO
INIZIO 18 SETTEMBRE
Tel. 328.3055691
planet pizza
CONSEGNE A DOMICILIO
AUGURA BUONE VACANZE
Per info e Iscrizioni: Tel. 328 - 3055691 - planetpizzaal.it - info@planetpizzaal.it

Poli Gioielli
Via Dante, 87 Alessandria
0131 481982 - 346 7954456
poligioielli.com
COMPRO ORO
PAGAMENTO IN CONTANTI

Primaria società presente da 15 anni sul mercato
ACQUISTA AUTO
PAGAMENTO E PRATICHE IMMEDIATE
anche sinistrate e di grossa cilindrata
servizio carroattrezzi
Tel. 335 6056964 - 339 4840446

ABC Sicura Assistenza
ASSISTENZA ANZIANI (ANCHE 24/24h.)
BABY-SITTER, COLF
VIA RATTAZZI 51 - ALESSANDRIA
TEL. 0131-481965

COMPRO ORO
COMPRA VENDITA ORO, ARGENTO e OGGETTI di ANTIQUARIATO
VIA SAN LORENZO - AL
T. 333 2458759

COMPRO ORO
MASSIMA VALUTAZIONE
USATO E ROTTO
P.zza Genova, 7 - AL
Tel 328.2675121
STIMA POLIZZE

SPURGHI di LEVO PAOLO
Spurgo pozzi neri
Smaltimento rifiuti speciali
Disintasamento tubazioni
Pulizia cisterne e pozzi
Videoispezioni
PRONTO INTERVENTO 24H
349.3418245 338.3847067
www.levopaolospurghi.com

CAR SERVICE
COMPRO AUTO
RITIRO ANCHE QUELLE INCIDENTATE DI TUTTE LE MARCHE
SERVIZIO CARROATTREZZI
TEL. 345 7074367
PRATICHE IN SEDE

EUROGAS
GPL - GAS INDUSTRIALI
IL PREZZO MIGLIORE DELLA CITTÀ
BOMBOLA DA 10 Kg €20
BOMBOLA DA 15 Kg €30
OFFERTA: OGNI 10 BOMBOLE IN OMAGGIO UNA DA 10 Kg.
Via L. Einaudi, 51 - Alessandria - Tel e Fax 0131 342015

IstitutoSanSecondo
VIA RATTAZZI 51
ALESSANDRIA
TEL. 0131 - 481965
- RECUPERO ANNI SCOLASTICI PER TUTTI GLI INDIRIZZI
- DOPOSCUOLA
- RIPETIZIONI
- CORSI DI LINGUE

A GAVI LIGURE (AL)
GRANDE APERTURA
IL MERCATINO DELL'USATO
COMPRIAMO E VENDIAMO TUTTO PER LA VOSTRA CASA
CENTRO COMMERCIALE IL FORTE
GAVI LIGURE (AL)
CELL. 327 6171490 - 348 0530504

COMPRO AUTO E FURGONI USATI
di qualsiasi marca e modello, anche fuse, incidentate. Pagamento in contanti. Serv. carroattrezzi gratuito
TEL. 333 8920044

COMPRO ANTICHITÀ
ILLUMINAZIONE DAGLI ANNI 70' IN GIU'
MOBILI, COSE VECCHIE e ANTICHE
libri, statue tappeti, cartoline, medaglie e divise militare, biancheria della nonna, ceramiche, orologi, statuine in ceramica, mobili tipo svedese, camini, modernariato, quadri e cornici... ANCHE INTERE EREDITÀ
TEL. 320 4010909
SGOMBERO GRATIS IN CAMBIO MERCE

ACQUISTO AUTO
AUTOPONENTE VENDITA AUTO
Via del Vapore, 51 - Arquata Scrivia (AL)
Cell. 342.9335836 Pietro
www.autoponente.it
autoponentegenova@libero.it

ACQUISTIAMO
DALL'ANTICO al DESIGN
Dal singolo oggetto a intere eredità o stock
Dal dipinto antico al dipinto moderno
Non esitate a chiamarci per qualsiasi proposta.
MASSIMA VALUTAZIONE
Anticipi sulla merce proposta
Saldo immediato al ritiro
Tel. 342.9397135
Mandaci un SMS e sarai richiamato
PB115

ACQUISTO ANTICHITÀ
mobili - ceramiche - biancheria - libri
cartoline - orologi - quadri
album e figurine Calciatori Panini
bigiotteria - bronzi - statuine - cineserie
violini - medaglie, cappelli e divise militari
bastoni - giocattoli - 500 lire d'argento - ecc.
333 9693374

VENERDI' 1 settembre 2017

ore 21 **BASALUZZO**

INGRESSO AD OFFERTA

IL RICAVATO SARA' DEVOLUTO ALL'AISM

Dalle ore 19: CENA CAMPAGNOLA **SERVIZIO BAR**

ZAPPING annunci & eventi

- Contatti:
- Tel. 333 5390325
- unionpubbli3@gmail.com
- www.unionpubbli3.it
- www.dialessandria.it/zapping

Abbigliamento & accessori

Abbigl. & accessori bebè

- **SEGGIOLINO AUTO** omologato per bimbo come nuovo vendo Euro 80 seggiolino bicicletta da retro sella vendo Euro 15 Tel. 331 7431985

Abbigl. & accessori donna

- **OCCHIALI SOLE DONNA GRIFFATI** Roberto Cavalli largh. 16 h 5,5 completi di custodia e panno. Perfetti ben tenuti vendo Euro 28 tel. 3282162393
- **PIUMINO NERO NUOVO** Original Marines tg. M causa errato acquisto vendo a metà prezzo Euro 45 vero affare Tel. 327 4708688
- **MAGLIA ALL'UNCINETTO DONNA FATTA A MANO** in puro cotone bianco, elegante. Maniche corte, lunghezza sotto i fianchi (67cm), taglio dritto (tronco 45cm), traforata a motivo rombi. Taglia S. Nuova, vendesi 80Euro.Tel 366 8191885
- **MOCASSINI TODS** originali colore fucsia mis. 38 e mezzo, morbidissimi, messi solo due volte, praticamente nuovi, ancora in scatola e imballaggio originale. Richiesta Euro 80. Se interessati chiamare Marco Tel. 339 4929308

Abbigl. & accessori uomo

- **2 GIACCHE** da caccia invernali tg. XXL, una impermeabile imbottita, una imbottita molto pesante, mai usate, nuove vendo a prezzo da concordare Tel. 338 1193372
- **PANTALONI UOMO CLASSICI INVERNALI** N.3 pantaloni eleganti taglia 48/50, pura lana vergine invernale, doppie pences, alta qualità sartoriale. Come nuovi, vendo a 20Euro cadauno. Tel 366 8191885
- **GIACCHE DA UOMO** n.2, classiche a 2 bottoni, taglia 52, a quadrettini (fantasia pied de poule), pura lana vergine, una è fatta dal sarto. Come nuove, vendesi 35Euro cadauno. Tel 3668191885

Abiti da sposa

- **ABITO DA SPOSA** di raso lungo, ricamato tg. 44/46 da vedere sul posto a Tortona vendo Tel. 340 3505655

Gioielli & orologi

- **OROLOGIO DA DONNA** Baume e Mercier in acciaio e oro anni 90, come nuovo, ottima occasione vendo Euro 1500 Tratt. Tel. 0131 221507
- **OROLOGIO LONGINES** uomo, bracciale in acciaio cerco a prezzo modico Tel. 333 1857298
- **COLLANA IN AVORIO** portacipria in avorio, collane in corallo vendo Tel. 333 1852298
- **SWATCH TAI SUN** nuovo. E altro diverso, usato vendo Euro 45 Tel. 0143 80223 339 1915672

Pellicceria & pelletteria

- **PELLICCIA DI CASTORO** marrone scuro, lunghezza cm 110 taglia 48/50. ottimo stato vendo euro 300,00. telefono 0384804944
- **CAPPOTTO DI PELLE** nero, interno in lapin, usato poco, tg. 50 tenuta bene, vendo a prezzo interessante Tel. 388 3014247
- **CAPPOTTO MONTONE** marrone con pelliccia tg. 48/50 vendo Euro 25 Tel. 347 9900921 ore pranzo
- **PELLICCIOTTO ECOLOGICO** colore nero, a pelo corto lucido, maniche a 3/4, lunghezza appena sopra i fianchi, marca OVS, taglia M. Nuovissimo mai utilizzato. Vendesi 35Euro. Tel 3668191885
- **PELLICCIA** volpe argentata, usata poco, tenuta bene, tg. 50 vendo a prezzo interessante Tel. 388 3014247

PUOI TROVARE TUTTI GLI ANNUNCI ANCHE SU:
DIALESSANDRIA.IT

Animali & natura

Animali

- **COCORITE ROSEICOLLIS** Calopsite, Diamanti di Gould e Diamanti mandarino singolarmente, in coppia o in blocco vendo. Volendo con dotazione di gabbietta e accessori. Tel. 345.8817537
- **DISPONIBILI 4 CUCCIOLI** maschi di pastore Australiano, Blue-merle e tricolore black, nati l'08 giugno pronti per agosto con vaccino, svermatura, microchip e visita veterinaria Tel. 338 4285109
- **CUCCIOLI DI SPANIEL BRETON** bianco -nero e bianco-arancio privato vende Euro 300 cad Tel. 339 3565361
- **ANATRE CORRITRICI** vendo Euro 10 cad Tel. 333 7333116
- **SI CERCA** appassionato di cavalli per condivisione di box per cavalli in zona Orti (Al) Tel. 348 2669915
- **CUCCIOLI CHIHUAHUA** con pedigree sia a pelo corto che a pelo lungo, vengono consegnati con libretto, vaccinati, microchip e pedigree Enci Tel. 338 6708000
- **CUCCIOLI DI PASTORE TEDESCO** 2 femmine e 1 maschietto già sverminati, genitori visibili vendo Euro 300 tratt. Tel. 347 4390428
- **SETTER INGLESI** cuccioli età 3 mesi, iscritti e microcippati, di ottima genealogia, molto belli, disponibili, maschi e femmine vendo Tel. 328 7665172

Cibo & accessori

- **SELLE AMERICANE** testiere, borse, sottoselle, sottopancia, coperte, finimenti da carrozza vedo Tel. 339 8055831

Giardinaggio

- **6 PIANTE CACHI** in vaso. altezza 1 metro circa. vendo anche separatamente, 20 euro l'una. tel 0384 804944

Salute & bellezza

Cosmetici & igiene

- **TRAVERSE SALVALETTO** mis. 180 x 90 assorbenti rettangolari, 7-8 pacchi vendo Tel. 0142 562113 - 333 4428618

Macch. salute & bellezza

- **COPPIA DI APPARECCHI ACUSTICI** (destro e sinistro) retroauricolari Phonak Micro Extra100AZ, color beige, adattabili a tutti, perfettamente funzionanti e usati poco, con accessori, vendesi 590Euro. Tel 366 8191885
- **BUSTO ORTOPEDICO** FGP iperestensore 3 punti con banda pelvica basculante, regolabile in larghezza ed altezza, taglia XL (bacino 106-115cm). Come nuovo, vendesi 150Euro (metà prezzo). Tel. 3668191885
- **CARROZZELLA** per disabili che passa per porte standard, usata 1 settimana, comoda, bastone tripode in ottime condizioni vendo Tel. 335 8759004 / 345 4633306
- **SOLLEVATORE PER DISABILI** tipo Pegaso 150, batteria ricaricabile incorporata, munito di 2 fasce per il sollevamento, a norma di sicurezza, usato pochissimo, vendo Tel. 340 8689221

Massaggi fisioterapici

IN ALESSANDRIA
Italianissima. Dolcissima e Calmissima Signora. Favolosa.
Esegue Massaggi Rilassanti, Rigeneranti, Antistress e Shatsu. Completissimi... Da Sogno Prezzo Piccolo.. Solo Come Prima Volta. Per 30 minuti, 60 minuti e 90 minuti. Ambiente riservato e igienico. Sempre senza appuntamento. Devi solo aspettare che ti rispondo al telefono. E Se non Rispondo... Sono Occupata... Richiamami... Dal Lunedì alla Domenica dalle 9.30 del mattino alle 24.00 a soli 100 mt dalla Stazione Treni, Zona Cristo, è la Prima Traversa di C.so Acqui.
Tel. 342 0053964 - 327 2242065
Solo Italiani.
Vedi..www.bakeca.it di Alessandria
PCM - 36075/15/17

MASSAGGIATRICE italiana esegue massaggi rilassanti, personalizzabili, non curativi, un vero toccasana per il tuo corpo, sia per uomini che donne. No Sex, per appuntamento **Tel. 338 7531623**
G.P. - 35126/18/2016

Arzello in Festa

Presso AREA VERDE COMUNALE (Ex Campo Sportivo)

PRO LOCO di Arzello 2017

Frazione del Comune di Melazzo (AL)

Info: www.prolocoarzello.com

Seguici su prolocoArzello

SABATO 5 AGOSTO — Serata **"GRIGLIATA"**
ore 19,30 - **GRIGLIATA MISTA**, spaghetti all'Arzellese, roast beef, pollo in agrodolce, patatine fritte, formaggi e dolce
ore 21,00 - Si balla con il complesso **"MONICA BENAZZO"** ed esibizione della scuola di ballo **"CHARLY BROWN"**

VENERDI 11 AGOSTO — Serata **"PESCE"**
ore 19,30 - Antipasti di Pesce, spaghetti allo scoglio, fritto di calamari, insalata di pomodori, formaggi e dolce
ore 21,00 - Si balla con il complesso **"BRUNO MONTANARO, ENRICO e CRISTIAN"**

MERCOLEDI 16 AGOSTO — Serata **"MEGA TOMBOLA"**
ore 19,30 - Friciule, patatine fritte, hot dog, dolci

VENERDI 18 AGOSTO — Serata **"BOLLITO"**
ore 19,30 - Antipasto contadino, tortellini in brodo, bollito misto con bagnetto, roast beef all'inglese, patatine fritte, formaggi e dolci - *ore 21,00* - Si balla con il complesso **"NINO MORENA"**

SAB/DOM 9-10 SETTEMBRE — **"FESTA DELLE FESTE"** Acqui Terme
Vi aspettiamo alla **Festa delle Feste** di Acqui Terme con le nostre rinomate ***Friciule Calde***

DOMENICA 1 OTTOBRE — **"CASTAGNATA"**
ore 10,00 - Raduno 500, Vespe, auto e moto d'epoca - Pranzo - Castagnata - Estrazione dei biglietti vincenti della Lotteria Arzello per la solidarietà 2017 (raccolta fondi a favore di A.I.R.C. Associazione Italiana Ricerca sul Cancro) - **Musica dal vivo**

CHIAMA SUBITO 0131 482232

2013 PREMIO MIGLIOR SERVIZIO

BANCORO
WWW.VALENZA.TV

SERVIZIO GRATUITO

I TUOI GIOIELLI VALGONO PIU' DI QUELLO CHE PENSI

VIENI A VERIFICARNE IL GIUSTO VALORE AL BANCO ORO DI VALENZA

HAI DEI GIOIELLI, ARGENTI O DIAMANTI CHE NON USI E VORRESTI FAR VALUTARE? IL NOSTRO NEGOZIO IN CORSO GARIBALDI 9 A VALENZA METTERÀ A TUA DISPOSIZIONE ESPERTI ORAFI PER FARTI UNA VALUTAZIONE

COMPLETAMENTE GRATUITA

BANCORO WWW.VALENZA.TV

Perizie e valutazioni gratuite anche a domicilio, prenota un appuntamento con un nostro esperto **329-2631943**

BANCORO WWW.VALENZA.TV

PERIZIE GRATUITE
Al termine delle nostre perizie indichiamo il valore di mercato avanzando un'offerta che se accolta verrà subito conclusa con **PAGAMENTO IMMEDIATO**

BANCORO WWW.VALENZA.TV

PERCHÈ SCEGLIERE BANCORO
1. I gioielli vengono valutati immediatamente in vostra presenza
2. I gioielli non vengono smontati per la valutazione delle pietre
3. Contestualmente alla perizia verrà indicato al cliente il valore di mercato

I NOSTRI ESPERTI ORAFI VALUTERANNO ANCHE LE PIETRE PREZIOSE DANDO AI VOSTRI GIOIELLI IL GIUSTO VALORE

TEL. 0131-482232

ACQUISTIAMO ANCHE DA FABBRICANTI INTERI LOTTI DI DIAMANTI DI OGNI DIMENSIONE E TAGLIO

info@bancoro.tv

CUCINA

Limoni ripieni per antipasto

Un antipasto semplice, sfizioso e bellissimo da portare in tavola, perfetti anche per un buffet in piedi. Sono facilissimi, non dovrete cuocere nulla e si presentano benissimo.

Ingredienti:
2 Limoni
250 gr ricotta
160 gr Tonno Sott'olio
2 filetti Acciughe Sott'olio
1 cucchiaino Capperi Sott'aceto
q.b. Prezzemolo

Preparazione:
Tagliate in due parti i limoni, incidete lungo il bordo della buccia ed estraete, aiutandovi con un cucchiaio, la polpa.
Tenete da parte l'interno dei limoni per estrarne il succo.
Tritate finemente i capperi e le acciughe sott'olio e uniteli alla ricotta ben sgocciolata, due cucchiai di succo di limone, il prezzemolo tritato e il tonno sminuzzato con le mani. Mescolate ed amalgamate tutti gli ingredienti poi riempite le bucce vuote dei limoni con la crema di tonno.
Vi consiglio di utilizzare limoni non trattati.
Se volete potete sostituire la ricotta con mascarpone o con maionese
Potete preparare i limoni ripieni di tonno anche il giorno prima e tenerli in frigo coperti da pellicola trasparente.

MASSAGGIATRICE ORIENTALE massaggi antistress, personalizzati in ambiente tranquillo e rilassante per uomini e donne **Tel. 389 2508579**
Chat-nut Bun-Usa - 36432/05/16

VUOI STAR BENE IN SALUTE? Signora diplomata, tecnico del massaggio, ti offro, anche a domicilio, un'ora di autentico relax e benessere. Si richiede massima serietà **Tel 333 7551579**
L.V. 1200/13/15

SIGNORA SERIA diplomata e con pluriennale esperienza esegue massaggi per mal di schiena, torcicollo, cervicale, sciatalgia, pubalgia, rilassanti e antistress. **tel. 333.7551579**
L.V. - 40385/13/17

CANELLI - STUDIO OLISTICO Massaggio antistress - hotstone - rilassante bendato - tantra. Dal lunedì al sabato dalle 9.00 alle 20.00. **Tel 348 7239106**
Jimenez Induara Indhira - 34975/19/15

ESTETISTA SERIA: offre servizio di manicure, pedicure, pulizia viso, idratazioni e massaggi per donne, uomini e anziani - ANCHE A DOMICILIO - (solo Alessandria) (NO SEX) **Tel. 345.3540607**
A.V. - 38511/09/17

VOGHERA Massaggiatrice diplomata esegue massaggi in ambiente pulito e raffinato. Solo italiani. **Tel. 329 8504808**
BA - 40056/15/17

VOGHERA Massaggiatore ayurvedico esegue massaggi in total body, ambiente elegante e pulito. **Tel. 389 9199939**
BA - 38173/15/17

Tempo libero

Antiquariato & oggetti d'arte

COMPRO MOBILI, COSE VECCHIE E ANTICHE
ILLUMINAZIONE DAGLI ANNI '70 IN GIÙ
Libri, statue, tappeti, cartoline, medaglie e divise militari, biancheria della nonna, ceramiche, orologi, cancelli, porte antiche, camini, abiti firmati, modernariato, quadri e cornici... anche intere eredità. Sgombero case.
PAGAMENTO IN CONTANTI
P.zza Perosi, 5 - Alessandria
Tel. 0131-224734
Cell. 320-4010909
Orario: 9,30-12,20/15,30-19,30
27717/05/14

- **MACCHINA DA CUCIRE ANTICA** della Singer 1930 vendo Tel. 0131 291022
- **STAMPE ANTICHE DI ALESSANDRIA E NAPOLEONE** INTERA COLLEZIONE VENDITA SOLO IN BLOCCO CELL.3398512650
- **MACCHINA DA SCRIVERE OLIVETTI** elettrica olivetti modello "lettera 36", con custodia compresa, é funzionante e ben tenuta. vendo euro 50,00. contattare il numero: 0384804944

ACQUISTO
antichi arredi, mobili, soprammobili, lampadari, argenti, quadri, orologi, ceramiche, porcellane, giade, cineserie, biancheria ricamata, bigiotteria, libri, cartoline, monete, medaglie e divise militari. Rilevo intere eredità, sgombero case, alloggi, solai, cantine.
Tel. 338 5873585
Benco: R.B. - As - 13040/01/16

SIGNORA COMPRA

vecchi e antichi oggetti, corredi ricamati, argenti, ceramiche, abbigliamento, pellicce e borsette vintage, lampade e tanto altro
PAGAMENTO IN CONTANTI
tel. 320.1175700
G.B. - 37572/11/17

- **VETRATA LIBERTY / MEDAGLIERE** in vetrata legata a piombo con cornice in ghigliosce autentica in legno colore noce scuro misura 110 x 160. Le medaglie sono 47 periodo 1913 / 1930, l'opera unica e' completamente originale dell'epoca liberty e perfettamente conservata. Altre info al 3398512650 astenersi perdi tempo
- **QUADRI SU TELA** dipinti a olio periodo primo del 900 soggetti paesaggi, fiori ecc. Misure varie, con e senza cornice vendita in blocco. Per info dettagliate, al numero 339 8512650.
- **STOCK DI MERCE VARIA** Modernariato vintage oggetti vari, elettronica, stampe, giocattoli, dischi, ecc. Info solo per contatto telefonico al 3398512650
- **CAMERA DA LETTO** anni 50 composta da letto matrimoniale, 2 comodini, comò a 4 cassetti con specchiera, armadio a 4 ante vendo Euro 200 Tel. 340 7965071
- **GROSSO** Samovar in peltro originale russo vendo Tel. 0131 291022
- **STAMPE ANTICHE DI ALESSANDRIA** vendo e stampe antiche di Napoleone incorniciate, solo in blocco 339 8512650
- **SALA FINE** 800 tutto in legno massello, comprensivo di buffet, controbuffet 2 piani, tavolo con 6 sedie in pelle vendo Tel. 0131 291022
- **ARAZZO** BELLISSIMO fine 800, mis. 230 x 110 con cornice intarsiato a mano vendo Tel. 0131 291022
- **TAVOLO FINE '900** in ottimo stato mis. 109 x 88 x 79 vendo euro 400 mando foto via email Tel. 0131 237031
- **SERVIZIO POSATE IN OTTONE** e manico in legno: 6 cucchiai, 6 forchette,6 coltelli. da dolce: 6 cucchiai, 6 forchette,6 coltelli. 4 utensili vari vendo Euro 120,00. tel 0384804944
- **QUADRI DI PITTORI** Alessandrini (Regalzi, Scapparone, Sassi), un quadro di pittore lombardo (Ruggero Meneghini) e stampe a colori e bianco/nero. Vendo in blocco o separatamente. Tel 340 7965071
- **BUFFET FINE 800** in ottimo stato con vetrinetta con vetri molati mis. della base 148 x 55x99, mis. vetrinetta 140x28x138, vendo Euro 800 mando foto per email se richieste. Tel. 0131 237031
- **CANDELABRO** antico fine 800, centro tavola 5 bracci 1 radi massiccio Tel. 0131 291022
- **QUADRI DI CAMPAGNARI** Ottorino, quadri a olio su tela, paesaggio montano 50 x 60 natura morta 60 x 80. Info solo per contatto telefonico al 339 8512650
- **12 TAZZINE** da caffè zuccheriera di Capo di Monte da antiquariato vendo Te. 347 9900921
- **QUADRI DEL 900/ MEDAGLIERE LIBERTY TIFFANY** INTERA COLLEZIONE PRIVATA PITTORI LOCALI VENDITA SOLO IN BLOCCO CELL. 3398512650

arredipredosa®

» Grande esposizione
» Grandi occasioni
» Proprie produzioni e di qualificate firme nazionali
» Qualità garantita al costo di produzione
» Reparto semilavorati per partite iva
» Forniture di mobili grezzi per verniciature-laccature
PROMOZIONE: Super Sconto -10% SUI PREZZI NETTI ESPOSTI!
Vi attendiamo!!
A Predosa, sulla S.P. Alessandria Ovada - tel. 0131 71761 - mail. info@arredipredosa.it - web. www.arredipredosa.it

Wall Street English®
Via San Giacomo Della Vittoria 64 • ALESSANDRIA • 0131 253242
WWW.WALLSTREET.IT/ALESSANDRIA
Wall Street English Alessandria

APERTI TUTTO AGOSTO
EVASIONI di moda & shoes
ABBIGLIAMENTO UOMO E DONNA
CALZATURE E PELLETTERIA
Sosteniamo i tuoi acquisti!
Desigual
CAFéNOIR
CANNELLA
Wrangler
COCONUDA
FRAU
LEVI'S
QGUAPA
IGI&CO
FLY GIRL
SALDI
3X2
IL CAPO CHE COSTA MENO LO PAGHI SOLO
€ 1,00
Vi aspettiamo nei nostri negozi
Occasioni Shocking!
WEBB
MANOMA
GAUDÌ
BOXEUR DES RUES
YES-ZEE
FRACOMINA
Carlsberg
ALESSANDRIA (AL)
Corso Acqui, 91 e 94 · Tel. 0131 1951940
C/Comm. Coop "Gli Archi" Tel. 0131.16.76.772

Azienda Settore Caffè

RICERCA:
• Consulenti Pubblicitari
• Addetti alla vendita
• Posizione Manageriale
Per richiedere un colloquio ed essere ricontattati inviare curriculum a:
info.mcnalessandria@gmail.com
Telefono: 0131/060113 Dalle 15,30 alle 18,00

Pasino Impianti
DA 35 ANNI al vostro servizio
ESPOSIZIONE DI 300 MQ.
IMPIANTI IDROTERMOSANITARI RISCALDAMENTO TRADIZIONALE E A PAVIMENTO, PANNELLI SOLARI, CONDIZIONAMENTO
Ravelli ha pensato a te!
FINANZIAMENTO A TASSO 0%
In più un esclusivo finanziamento a INTERESSI ZERO sulle stufe Zero Philosophy di Ravelli.
Campagna interessi zero tan 0% taeg 3,20% in 12 rate mensili, prima rata a 30 giorni*
*PROMOZIONE VALIDA DAL 15 LUGLIO FINO AL 15 DICEMBRE 2017
QUESTO PRODOTTO ACCEDE AL CONTO TERMICO
CONTO TERMICO Ravelli
50% 65% detrazione fiscale
Via Frascarolo, 68 - S. SALVATORE M.TO (AL) (Str. per LU M.to)
Tel. 0131.233060 - cell. 333.4312074 - SEGUICI Su
E-mail: info@pasinoimpianti.it - www.pasinoimpianti.it

• **SERVIZIO POSATE NICKEL- BRONZE** totale pezzi:144. marca: lotus gems Bangkok-Thailand. conservati nella valigia originale in legno vendo euro 450,00 trattabili. tel 0384804944

Bar & ristoranti

• **FRIGGITRICE** nuova, professionale per ristorante vendo Tel. 0131 291022
• **CALCIOBALILLA PROFESSIONALE DA BAR O DA CASA** in legno, campo gioco in vetro infrangibile, massima robustezza tel 393-0256647

Collezionismo

• **MACCHINA DA CUCIRE VINTAGE** per rammendo anni 80, SINGER MAGIC TAILOR M100. Portatile, telaio robusto in alluminio, con alimentatore 12 volt. L26, P12, H18cm. Vendo 60Euro. Tel 3668191885
• **COLLEZIONISTA CERCA** vecchi motorini piaggio, ciao e si conservati, anche vespe e lambrette con e senza documenti Tel. 329 2279509
• **MONETE ESTERE:** 5 Franchi 1830 Francia, 5 Franchi 1873 Belgio (vendesi 60Euro cad.). Varie: Francia, Spagna, Usa, Inghilterra, Israele e Turchia dal 1923 al 1994 (11 pezzi vendesi 30Euro).Tel 366 8191885
• **PROTOTIPO** macchina da scrivere, pezzo unico, marca Heady vendo a prezzo da concordare Tel. 338 1021230
• **MONETE REGNO ITALIA** rame e argento anche rare vendo. Tel 0143 80223 - 339 1915672
• **AUTOGRAFI DEI CALCIATORI** della Juventus Morini e Cuccureddu vendo Euro 500 Tel.327 4708688
• **BOTTIGLIE** di Barolo, diverse annate e altre marche vendo. Tel. 333 1857298
• **38 STATUINE** in carton gesso di Tex waller personaggi, ancora nelle sue scatole vendo Tel. 347 9900921 ora pranzo
• **VENDO IN BLOCCO** collezione matrioske originali russe (nuove) prezzo su richiesta Tel. 340 7965071
• **VECCHI ALBUM FIGURINE** Acquistò anche non completi pago contanti calcio, sport o altri Tel. 3403181909
• **COLLEZIONE** francobolli vari e di varie annate e stranieri vendo a collezionisti Tel.333 1857298
• **MACCHINA DA SCRIVERE** elettronica, Olivetti 82, ottimo stato, vendo a euro 100. E' d'epoca. Tel. 347 8536077
• **CARTOLINE CANTANTI, GRUPPI MUSICALI, SPARTITI, GADGET MUSICA** documenti foto poster COMPRO solo inerenti a cantanti gruppi musicali anni 60 70 TEL. 3772830342
• **BOTTIGLIE VINO** Cerco Barolo e Barbaresco vecchie annate, prezzi ragionevoli, max serieta'. Tel. 335 7311627
• **BINOCOLO ANNI 70** "Sanyo Marine 12x50 Coated Optical" con cinta, tappi di protezione lenti, custodia rigida in cuoio con tracolla. Estetica ottima ma lenti rovinate. Vendesi 50Euro. Tel 3668 191885
• **COLLEZIONE 50 QUADRI** a olio diversi autori vendo Tel. 0131 291022
• **VENDO SORPRESINE KINDER** anni '80, Coca-cola, oggetti topolino, locandine Dylan dog, accendini, portachiavi e altro. alessandria. No anonimi, no perditempo. Tel. al numero 347 4537440
• **BIGLIE DI VETRO ANNI 70** originali, 528 pezzi di varie misure e colori (523 occhi di gatto, 2 marmorizzate, 3 metallizzate), peso di oltre 3 Kg. Buono stato, vendesi 85Euro. Tel 3668191885
• **MEDAGLIE VARIE** m. della Salvaguardia di Gesù Bambino (protegge dal demonio) 10Euro; Farah Diba Riza Pahlavi (nozze reali di Persia) 10Euro; Alcock e Brown 1919 (storia dell'aviazione) 8Euro.Tel 3668191885
• **BANCONOTE DI VARI STATI** Vendesi Banconote di vari stati: 1000 lire Montessori; 1 dollaro Usa 1995; 5 dollari Usa 1981; 20 franchi Algeria 1944; 50 e 100 bath Thailandia. Vendesi 20Euro cad. Tel 3668191885
• **RASOIO DI SICUREZZA ANNI 70** GILLETTE SLIM TWIST con doppio bordo e apertura a farfalla, in acciaio con manico blu in plastica, custodia. Buono stato, funzionante e sterilizzato. Vendesi 50Euro. Tel 3668191885
• **COLLEZIONE DI BANCONOTE** e monete dal mondo con fascicoli compresi vendo Tel. 347 9900921
• **MONETE REPUBBLICA ITALIANA:** n.172 monete dal 1953 al 1998 (n.104 da 50 Lire Vulcano 1° tipo, altre 14 varietà diverse). Vendesi 190Euro (vendesi anche singolarmente). Tel 3668191885
• **MEDAGLIE DI GUERRA:** Italo-Austriaca 1915-1918 (I Guerra Mondiale) in bronzo; Campagne d'Italia 1859 (II Guerra d'Indipendenza) in argento. Originali d'epoca. Vendesi 80Euro cadauno. Tel 366 8191885

PROSEGUE A PAG 14

INSERISCI ANCHE TU IL TUO EVENTO MANDA IL COMUNICATO STAMPA A: eventizapping@gmail.com OPPURE CHIAMA 333 5390325

Zeventi

A cura di Alessandra Albertelli

IL GIORNALE NON È RESPONSABILE DI EVENTUALI CAMBIAMENTI DI DATA O PROGRAMMA NON COMUNICATI DALL'ORGANIZZAZIONE IN TEMPO UTILE PER LA STAMPA

Sabato 5 e domenica 6 agosto

DOVE: Cartosio •

ESTATE FRUTTUOSA E FESTA BIO

Sabato 5: alle 19.00 camminata enogastronomica con visita e degustazione presso aziende agricole del territorio e, alle 21.30, poesia dialettale e musica sotto la torre e osservazione del cielo con telescopio; domenica 6: esposizione e vendita di prodotti locali, conversazioni e dibattiti con vivaisti e produttori bio, serata gastronomica, musica e danze della tradizione occitana (dalle 9.00 alle 21.00).

INFO: tel: 0144. 40126
Pro loco e Comune di Cartosio

Sabato 5, domenica 6, lunedì 7 agosto

DOVE: Castelletto Monferrato •

ASPETTANDO FERRAGOSTO

Serate gastronomiche con specialità a base di pesce e grigliate miste di carne, danza e musica presso Giardinetto, frazione di Castelletto M.to.

INFO: cell: 339.6948656
Pro Loco Giardinetto

Da mercoledì 16 a domenica 20 agosto

DOVE: Ponti •

FIERA DI SAN BERNARDO

Mercoledì 16: concerto di apertura della fiera; il 17, 18 e 19 cucina piemontese con piatti tipici e serate di liscio; domenica 20: motoraduno e percorso enogastronomico per le vie del paese con spettacoli di giocolieri, fuochi d'artificio e lancio delle lanterne cinesi.

INFO: proponti@tiscali.it
Pro Loco Ponti

Martedì 1 agosto

DOVE: Oviglio •19.00.00

NOTTE DI SAPORI

Serata gastronomica con musica e spettacoli per le vie del paese.

Musica dal vivo, esposizione di moto, bancarelle di artigianato, giocolieri e sbandieratori.

INFO: Pro Loco Oviglio (pagina facebook)
Pro Loco di Oviglio

Venerdì 1, sabato 2, domenica 3 settembre

DOVE: Montaldo Bormida •

SAGRA DELLO STOCCAFISSO

Sagra dello stoccafisso presso il Palavino-Palagusto organizzata dalla Cantina Tre Castelli.

INFO: tel: 0143.85136 - info@trecastelli.it
Cantina Tre Castelli

Venerdì 1, sabato 2, domenica 3 settembre

DOVE: Castelletto d'Orba •

SAGRA DELL'UVA E DEL VINO

Sagra dell'Uva e del Vino presso il Palazzetto dello Sport in Località Castelvero.

INFO: castorba@tin.it - Pro Loco Casteletto d'Orba (pagina facebook)
Pro Loco di Castelletto d'Orba

Sabato 2, domenica 3 settembre

DOVE: S. Salvatore Monferrato •

REGIONANDO

Festa delle Regioni italiane con musica e danze della tradizione che accompagnano la degustazione dei piatti tipici regionali.

INFO:
info@comune.sansalvatoremonferrato.al.it
ufficiostampa@comune.sansalvatoremonferrato.al.it
Pro Loco San Salvatore Monferrato

Da venerdì 4 a martedì 8 agosto

DOVE: Rocca Grimalda •19.30.00

FESTA PATRONALE E SAGRA DEI RAVIOLI E DEL BOLLITO MISTO

In occasione della Festa Patronale il Circolo Ricreativo Bocciofilo di San Giacomo, frazione di Rocca Grimalda, organizza la Sagra dei Ravioli e del Bollito Misto.

Cinque serate di buona cucina, musica e ballo. Martedì 8, ore 23.00, spettacolo pirotecnico.

INFO: iat@comune.ovada.al.it
Circolo Ricreativo Bocciofilo di San Giacomo
Comune di Rocca Grimalda

Venerdì 4, sabato 5, domenica 6 agosto

DOVE: Montaldeo •

SAGRA DEL TACCHINO E DEL VINO DOLCETTO

Annuale appuntamento con la sagra giunta alla sua 44a edizione.

INFO: comunemontaldeo@libero.it
Comune di Montaldeo

Sabato 5 e domenica 6 agosto

DOVE: Parodi Ligure •

PARODI LIGURE IN FESTA - MESTIERI, PRODOTTI LOCALI, ARTIGIANATO

Manifestazione all'insegna del ricordo e della celebrazione della cultura contadina che vede tutto il paese coinvolto in una sorta di gara ad aprire luoghi di lavoro abbandonati, a portare attrezzi e suppellettili per arredarli, a ritrovare perdute tecniche e gesti antichi.

Presenti anche stand gastronomici di cucina tradizionale.

INFO: info@comune.parodiligure.al.it
Comune di Parodi Ligure

Agosto e sabato 2 settembre

DOVE: Ciglione •

MANIFESTAZIONI 2017 - CIGLIONE

Lungo mese di eventi organizzati dalla Pro Loco di Ciglione, frazione di Ponzone: sagre, cineforum, concerti, giochi, musichiere, apericena, sfilate e spettacoli teatrali per coinvolgere adulti e bambini.

Tutte le manifestazioni si svolgono sulla terrazza. Programma completo al sito: www.ciglione.it/pro-loco-ciglione-calendario-delle-manifestazioni-2017.

INFO: info@ciglione.it - cell: 333.3937397
Pro Loco di Ciglione

Da domenica 6 a mercoledì 16 agosto

DOVE: Novi Ligure •

GRANDE FESTA DELLA BIRRA

Piazza Carenzi ospita la festa della birra con stand gastronomici, musica ed animazione.

INFO: turismo@comune.noviligure.al.it
Comune di Novi Ligure

Domenica 6 agosto

DOVE: Occimiano •

CENA IN VILLA

Cena con fritto misto piemontese presso Villa Marchesi da Passano

INFO: prolocooccimiano@tiscali.it
Pro Loco Occimiano

Sabato 5, domenica 6, sabato 12, domenica 13, lunedì 14 agosto

DOVE: San Sebastiano Curone •

ARTINBORGO 2017

Le antiche botteghe del borgo tornano a vivere grazie agli artigiani di Artinfiera per esporre i loro prodotti e condividere il loro sapere.

Botteghe artigiane aperte, laboratori, visite guidate e corsi di artigianato sono in programma durante tutta la manifestazione che si tiene presso il centro storico.

INFO: info@artinfiera.it
iat@comune.tortona.al.it
Associazione Nazionale degli Artisti Artigianali

Martedì 8 agosto

DOVE: Cabella Ligure •21:15

CHE CAVOLO MANGIO?!

Spunti educativi sull'alimentazione e teatro per Bambini di Marco Perni. Ingresso libero (Pala Vittoria)

INFO: prolococabellaligure@gmail.com
Comune di Cabella Ligure e Pro Loco di Cabella Ligure

Varie date

DOVE: Piancastagna •

PROGRAMMA ESTATE 2017 - PIANCASTAGNA

Mese denso di appuntamenti organizzati dalla Pro Loco di Piancastagna, frazione di Ponzone.

Martedì 8 agosto: serata con il Mago Cicala; mercoledì 9: Giornata per la Vita; venerdì 11: torneo di Cirulla; sabato 12: pranzo sociale e cruciverbone; martedì 15: Hot Dog e serata danzante con dj Daniele; mercoledì 16: Pentolaccia; venerdì 18: giochi per ragazzi; domenica 20: assemblea dei soci.

INFO: www.piancastagna.ns0.it/proloco.html
Nuova Pro Loco di Piancastagna

Mercoledì 9 agosto

DOVE: Cabella Ligure •18:00

SAGRA DELLO GNOCCO FRITTO

Musica DJ con karaoke e fuochi d'artificio dalle 23.30

INFO: prolococabellaligure@gmail.com
Comune di Cabella Ligure e Pro Loco di Cabella Ligure

Da mercoledì 9 a mercoledì 16 agosto

DOVE: Mantovana •

42 ^ SAGRA DEL VERO BOLLITO MISTO

Stand al coperto con ricco menù, vini della cantina sociale di Mantovana e ballo in tutte le sere.

INFO: info@prolocomantovana.it
Pro Loco Mantovana

ASSOCIAZIONE CULTURALE CAMELOT CASTELLAZZO BORMIDA
CON IL PATROCINIO DEL COMUNE DI CASTELLAZZO BORMIDA
VI INVITA ALLA 13^A FESTA DEL
FRITTO MISTO ALLA PIEMONTESE
NOVITÀ!!! ANCHE FRITTO MISTO VEGETARIANO!
TUTTE LE SERE MUSICA DAL VIVO:
VENERDI 4 AGOSTO "DJ UMBERTO"
SABATO 5 AGOSTO ORCHESTRA "RAGAZZI DI STRADA"
DOMENICA 6 AGOSTO IL DUO "LUI, LEI E L'ALTRO"
TUTTI I GIORNI MENU' TRADIZIONALE
APERTURA STAND GASTRONOMICO ORE 19:00
POSTI AL COPERTO
PRESSO IL CENTRO COMUNALE POLIFUNZIONALE AREA 1° MAGGIO INFO: WWW.ASSOCIAZIONECAMELOT.IT

sabato 12 agosto

DOVE: Montechiaro d'Acqui •

LA FERA

Tradizionale appuntamento dell'estate in Valle Bormida con una delle ultime rassegne bovine della Provincia di Alessandria. Gastronomia tipica con trippa, bollito, ravioli e altre specialità piemontesi.

INFO: info@comune.montechiarodacqui@al.it
Comune di Montechiaro d'Acqui

Sabato 12 agosto

DOVE: Rosignano Monferrato •

GRIGNOLINO SOTTO LE STELLE

Serata estiva con protagonisti alcuni tra i migliori vini del Monferrato accompagnati da piatti della tradizione locale, momenti di musica ed arte sullo sfondo della storica Chiesa di Sant'Antonio nel centro di Rosignano Monferrato.

INFO: info@prolocorosignano.com
Comune e Pro Loco di Rosignano Monferrato

Sabato 12, domenica 13, lunedì 14, martedì 15 agosto

DOVE: Ponzano Monferrato •

FESTA D'ESTATE

Festa patronale con musiche, balli e serate gastronomiche con prodotti locali.

INFO: info@prolocoponzanomonferrato.it
Comune di Ponzano Monferrato

Domenica 13 agosto

DOVE: Acqui Terme •9.00.00

LIBRANDO

Mercatino del libro usato presso i Portici di Corso Bagni.

INFO: Ufficio Commercio: 0144.770254
Comune di Acqui Terme

Domenica 13, lunedì 14, martedì 15, mercoledì 16 agosto

DOVE: Silvano d'Orba •

FERRAGOSTO SILVANESE

Lunga festa con sagra gastronomica in Piazza per festeggiare Ferragosto.

INFO: iat@comune.ovada.al.it
Comune di Silvano d'Orba

Lunedì 14 agosto

DOVE: Pasturana •

ESTATE AL MARE DI PASTURANA

Cena a base di pesce e spettacolo pirotecnico.

INFO: proloco@comune.pasturana.al.it
Comune di Pasturana - Pro Loco di Pasturana - S.O.M.S. La Concordia

Sabato 12 agosto, 9 settembre

DOVE: Novi Ligure •

TORRE DI CARTA

Mercatino dell'editoria locale e degli illustratori sotto i portici di Corso Marenco ogni secondo sabato del mese.

INFO: turismo@comune.noviligure.al.it
Comune di Novi Ligure

Martedì 15, mercoledì 16 agosto

DOVE: Valmacca •

FESTA PATRONALE DI RIVALBA

Tradizionale Festa di San Rocco presso Rivalba di Valmacca con due serate di cucina tradizionale, buona musica ed intrattenimento.

INFO: info@comune.valmacca.al.it
Comune di Valmacca

Mercoledì 16 agosto

DOVE: Novi Ligure •

GIRANOVI - QUARTIERI IN FESTA

Festa di San Rocco in Via Ovada.

INFO: iat@comune.noviligure.al.it
turismo@comune.noviligure.al.it
0143.772259 - IAT 0143.72585
Comune di Novi Ligure

Mercoledì 16, giovedì 17, venerdì 18, sabato 19, domenica 20 agosto

DOVE: Parodi Ligure •

SAGRA DEI CECI

Tramontana, frazione di Parodi Ligure, dedica quattro serate ad un tipico menù da fuori stagione per il mese di agosto come il classico piatto invernale di ceci cotti con le cotiche di maiale, oltre i tradizionali ravioli ed altri piatti semplici e genuini. Ballo all'aperto e le tipiche orchestrine di liscio animano il resto delle serate.

INFO: info@comune.parodiligure.al.it
Comune di Parodi Ligure

Venerdì 18, sabato 19, domenica 20 agosto

DOVE: Molare •

POLENTONE 2017

Tradizionale sagra con intrattenimento musicale dal vivo. Domenica bancarelle per le vie del paese e scodellamento del polentone alle 17.30.

INFO: Pro Loco Molare (pagina facebook)
Pro Loco Molare

Venerdì 18, sabato 19, domenica 20 agosto

DOVE: Montaldo Bormida •

SAGRA DELLA PIZZA

Menù: pizza, grigliate, formaggi e dolci.

INFO: prolocomontaldobormida@gmail.com
Nuova Pro Loco Montaldo Bormida

Venerdì 18, sabato 19, domenica 20, venerdì 25, sabato 26, domenica 27 agosto

DOVE: Alluvioni Cambiò •

40^ SAGRA DEL SEDANO

Ricco programma per la Sagra del Sedano a partire da venerdì 18 con l'inaugurazione della mostra fotografica - documentaria Colori e stagioni del nostro territorio (ore 18.30) e apertura del banco di beneficenza con serata danzante (ore 21.00). Ingresso gratuito a tutte le manifestazioni.

INFO: info@comune.alluvionicambio.al.it
Comune di Alluvioni Cambiò

Venerdì 18, sabato 19, domenica 20 agosto

DOVE: Gavi •

32° SAGRA DELLA PATATA E DEL RAVIOLO AL SUGO DI BIRRA

Stand gastronomici e serate danzanti in Frazione Pratolungo Chiesa.

INFO: proloco.pratolungo@gmail.com
Associazione Turistica Pro Loco Pratolungo

Mercoledì 23, giovedì 24, venerdì 25, sabato 26 agosto

DOVE: Belforte Monferrato •

SAGRA DELLE TROFIE AL PESTO

INFO: iat@comune.ovada.al.it
Comune di Belforte Monferrato

Giovedì 24, venerdì 25, sabato 26, domenica 27 agosto

DOVE: Rocca Grimalda •

SAGRA DELLA PEIRBUIEIRA

Festa molto sentita a Rocca Grimalda che custodisce una segretissima ricetta ossia quella della Peirbuiera, un piatto di antichissime tradizioni popolari.

INFO: turismo@comuneroccagrimalda.it
Comune di Rocca Grimalda

Giovedì 24, venerdì 25, sabato 26 agosto

DOVE: Pecetto di Valenza •

SAGRA DELL'AGNOLOTTO

Appuntamento fisso al campo sportivo per la sagra dell'agnolotto, dove si potranno gustare anche antipasti, primi, contorni ed altri piatti per tre serate di buona cucina ed intrattenimento musicale.

INFO: prolocopecetto@libero.it
Pro Loco G. Borsalino

Venerdì 25, sabato 26, domenica 27 agosto

DOVE: Breme •

SAGRA DELLA CIPOLLA BIONDA 2017

Menù a base della favolosa cipolla bionda di Breme.

INFO: Comune di Breme tel.038477001
Polisportiva Bremese

Venerdì 25, sabato 26, domenica 27 agosto

DOVE: Castelletto d'Orba •

SAGRA CAMPAGNOLA

Nel Piazzale della Chiesa San Francesco serate gastronomiche (Frazioni Crebini-Cazzuli-Passaronda).

INFO: Circolo Acli San Maurizio (pagina facebook)
Circolo San Maurizio

sabato 26 e domenica 27 agosto

DOVE: Montechiaro d'Acqui •

FIERA DEL TURISTA E DEL VILLEGGIANTE

Serate di musica e gastronomia tipica piemontese. Sagra estiva in cui si ricorda il tempo contadino e le attività agresti.

INFO: info@comune.montechiarodacqui@al.it
Pro Loco di Montechiaro d'Acqui

Sabato 26 agosto

DOVE: Gavi •

RAVIOLATA SOTTO LE STELLE

Cena nel centro storico.

INFO: prolocogavi@gmail.com
Pro Loco Città di Gavi

Sabato 26 agosto

DOVE: Novi Ligure •

NOVANTICO

Mercatino mensile di antiquariato, modernariato e collezionismo che si svolge il quarto sabato di ogni mese.

INFO: commercio@comune.noviligure.al.it
Comune di Novi Ligure

Sabato 26 agosto

DOVE: Garbagna •

FESTA DEL MONTEBORE

Quarta edizione della manifestazione enogastronomica e culturale che ha come protagonista il formaggio per eccellenza delle nostre terre (presso Piazza Principe Doria).

INFO: info@tourismgarbagna.it
Pro Loco Garbagna

Domenica 27 agosto

DOVE: Gavi •

DI GAVI IN GAVI

Manifestazione promozionale della città di Gavi con stand gastronomici ed eventi.

INFO: prolocogavi@gmail.com
Consorzio Tutela del Gavi - Pro Loco Città di Gavi - Associazione Esercenti Gaviesi

Martedì 1 e mercoledì 2 agosto

DOVE: Oviglio •

FESTA PATRONALE DI SAN FELICE E AGATA

Ultimi due giorni di eventi per la Festa Patronale di San Felice e Agata. Martedì 1: lunga serata, a partire dalle 19.00, con la Notte dei Sapori durante la quale i commercianti, la Pro Loco e la SOMS propongono gastronomia, musica e spettacoli per le vie del paese. Infine mercoledì 2, dalle ore 21.30, processione per le vie del paese Aux flambeaux e, dale 23.00, estrazione del primo premio per il banco di beneficenza in SOMS.

INFO: Comune di Oviglio Tel. 0131.776123
Comune, Pro Loco, SOMS di Oviglio

Ogni sabato e domenica di agosto e settembre (fino a domenica 10)

DOVE: Alessandria •

SERATE DI LISCIO - CIRCOLO LA FAMILIARE

Ogni sabato e domenica di agosto e settembre si balla il liscio con Dj Jean Marie e Mario presso il circolo La Familiare in Viale Massobrio, 24. Martedì 15 agosto esibizione dell'Orchestra Al Rangone e domenica 3 settembre musica con l'Orchestra Luca Panama. Domenica 10 chiusura della stagione estiva. Attivo anche il servizio ristorante.

INFO: Tel: 0131.262951
Circolo La Familiare

ORTOPEDIA O.R.C.

La nostra Azienda è specializzata nella fornitura di **prodotti ortopedici** e per la riabilitazione a privati, aziende, ospedali e studi medici; **ausili per disabili** e per persone con ridotta capacità motoria, **protesi, tutori plantarim calzature** e **articoli sanitari.**
Il nostro personale fornisce **progetti personalizzati su misura** che realizza con competenza e precisione anche dove si richiedano lavorazioni complesse e diversificate.
Inoltre siamo organizzati per qualunque tipo di trasporto in Alessandria e sul territorio piemontese.
La qualità del prodotto, la soddisfazione del Cliente e la precisione con cui vengono rispettati gli impegni sono i nostri cardini portanti, e professionalità e cortesia caratterizzano i nostri rapporti col Cliente.

CONVENZIONI ASL e INAIL

ORTOPEDIA O.R.C. Srl
Spalto Borgoglio 72, Alessandria
quasi di fronte all'INPS,
nella zona denominata "Piscina"
Telefono: 0131-251000 - Fax: 0131-257743
email: info@ortopediaorc.com

ORARIO
dal lunedì al venerdì
9,00 / 13,00 e dalle 15,00 / 19,30
il sabato
9,00 / 13,00 e dalle 15,00 / 18,30

www.ortopediaorc.com

PONTI (AL)

FIERA DI SAN BERNARDO

DAL 16 AL 20 AGOSTO 2017

MERCOLEDÌ 16 AGOSTO

ORE 21: **CONCERTO DI APERTURA FIERA**
DEL CORO MOZART PRESSO SALA DEL CASTELLO
ORGANIZZATO DALL'ASSOCIAZIONE CULTURALE LA PIANCA

GIOVEDÌ 17 AGOSTO

DALLE ORE 19: CUCINA PIEMONTESE
ALLE ORE 20: **CENA DI PESCI** (PRENOTAZIONE OBBLIGATORIA)
CON ACCIUGHE FRITTE, IMPEPATA DI COZZE, PASTA PESCE SPADA E FANTASIA, FILETTO IN CROSTA DI PATATE, SORBETTO AL LIMONE E PESCHE AL BRACHETTO - 21€
ALLE ORE 21: SERATA LISCIO CON NINO MORENA

VENERDÌ 18 AGOSTO

DALLE ORE 19: CUCINA PIEMONTESE
PIATTI DELLA SERATA: **BOLLITO TRIPPA**
ALLE ORE 21: SERATA LISCIO CON LUCA FRENCIA

SABATO 19 AGOSTO

DALLE ORE 19: CUCINA PIEMONTESE
PIATTO DELLA SERATA: **STINCO CON PATATE**
ALLE ORE 21: SERATA LISCIO CON LA GRANDE ORCHESTRA DEI BOSCAIOLI

DOMENICA 20 AGOSTO

DALLE ORE 8.00: **MOTORADUNO**
DALLE ORE 12.30: PRANZO CON I CENTAURI
DALLE ORE 18.00: **CONTRADE IN FIERA**,
PERCORSO ENOGASTRONOMICO PER LE VIE DEL PAESE CON SPETTACOLI DEI GIOCOLIERI, TEATRO DEI BURATTINI (ORE 19.30), BANCO DI BENEFICENZA, FUOCHI D'ARTIFICIO E LANCIO DELLE LANTERNE CINESI
ALLE 20.30: MUSICA CON BYNOMIA E A SEGUIRE TWEE-MANGO

Info: 346 6749831 o proponti@tiscali.it • La Pro loco declina la responsabilità per danni a persone animali o cose, prima durante e dopo la manifestazione

Martedì 1 agosto

DOVE: Cabella Ligure •21:15

ORCHESTRA DA CAMERA EX NOVO

Concerto di musica classica con brani di Bach, Mozart, Verdi, Rossini, Vivaldi (orchestra diretta da Chiara Pavan) - Pala Vittoria

INFO: info 335.6400153

Comune di Cabella Ligure
e Pro Loco di Cabella Ligure

Settembre

DOVE: San Salvatore Monferrato •

PAROLE E MUSICA IN MONFERRATO

Mese di eventi culturali, teatrali e musicali organizzati nei giardini e nei parchi pubblici e privati sansalvatoresi.

INFO:
info@comune.sansalvatoremonferrato.al.it
ufficiostampa@comune.sansalvatoremonferrato.al.it

Comune di San salvatore

Domenica 3, 24 settembre

DOVE: Novi Ligure •16:00

NOVI DA SCOPRIRE - IN NOVI D'ESTATE

Percorso guidato alla scoperta delle gallerie dell'antico acquedotto, dei resti del Castello e delle mura difensive con salita alla torre duecentesca.

Ritrovo, alle 16.00, in piazza Dellepiane - Fontana del Sale, euro 3 per i partecipanti (gratis fino a 10 anni).

INFO: www.comunenoviligure.gov.it
iat@comune.noviligure.al.it

Comune di Novi Ligure

Sabato 2 settembre

DOVE: Camino •16:00

IL M.TO È VIVO - SCOPRIAMO CAMINO!

Passeggiata tra i colli e le frazioni del Comune. A seguire serata in musica.

INFO: 0142 469252

Giovedì 3 e 31 agosto

DOVE: Casale Monferrato •21.00.00

VISITE GUIDATE AL MUSEO CIVICO

Il Museo Civico di Casale Monferrato propone un doppio appuntamento serale nel mese di agosto con visite guidate tra Museo e città per valorizzare il patrimonio storico artistico cittadino. Giovedì 3, alle ore 21.00, ritrovo presso la biglietteria del Museo per un percorso il cui protagonista è Guglielmo Caccia detto Il Moncalvo.

Giovedì 31, alle ore 21.00, illustrazione dell'iconografia del paliotto-arazzo cinquecentesco raffigurante la Circoncisione di Cristo, attualmente esposto in Pinacoteca. Biglietti: intero • 5,00, ridotto • 3,50, partecipazione gratuita per ragazzi fino a 16 anni.

INFO: tel: 0142.444309
cultura@comune.casale-monferrato.al.it.

Comune di Casale Monferrato

Venerdì 4, sabato 5, sabato 12 agosto

DOVE: Acqui Terme •

MUSICA IN ESTATE

Programma della rassegna concertistica "Musica in estate":

venerdì 4: concerto di Ylamar Trio (ore 21.00 - Teatro Romano);

sabato 5: concerto di Peter Erskine and the Dr.Um Band (ore 21.30 - Teatro Romano);

sabato 12: concerto di Bosso Concept Ensemble (ore 21.00 - Teatro Verdi). Ingresso libero.

INFO: Ufficio Turismo: 0144.770298

Comune di Acqui Terme

Sabato 5 agosto

DOVE: Cabella Ligure •18:00

SILVANO BALESTRERI INTERVISTA MASSIMO GRAMELLINI

Incontro con il giornalista del Corriere della Sera (Pala Vittoria)

INFO: info 335.6400153

Comune di Cabella Ligure e Pro Loco di Cabella Ligure

Sabato 5, domenica 6, giovedì 10 agosto

DOVE: Camino •

FERRAGOSTO CAMINESE

Sabato 5 agosto: 36° edizione "Circuito dei due ponti" (gara ciclistica per Amatori Udace ed Enti Consulta).

Sabato 5 agosto: cena e serata danzante.

Giovedì 10 agosto ore 18.00: alla scoperta del cielo stellato e non solo.

INFO: 0142 469252

Pro Loco Caminsport

Sabato 5, domenica 6 agosto

DOVE: Gavazzana •21:30

GAVAZZANA BLUES FESTIVAL 2017

Nella splendida cornice del Belvedere San Martino in programma quattro concerti per questa settima edizione del Festival con chitarristi solisti e grandi blues band.

Menù a tema e tanta musica da vivere nella tranquillità del piccolo Borgo.

INFO: info@gavazzanablues.it

Comune di Gavazzana

Da sabato 5 a lunedì 14 agosto

DOVE: Novi Ligure •

AUGUST BEER FEST

Piazza, birra, cucina e musica sono i principali componenti dell'evento in Piazza Carenzi. Programma sabato 5: Mondo Mengoni (tributo a Marco Mengoni); domenica 6: Macho e Violetta (musica, cabaret, imitazioni); lunedì 7: Latin Dance Night (con dj Gildo Farinelli); martedì 8: Paolo Eros (tributo a Eros Ramazzotti); mercoledì 9: B.M.B. (tributo a Bon Jovi); giovedì 10: Divina (dance show band); venerdì 11: Acidi (tributo agli AC/DC): sabato 12: Nord sud ovest Band (tributo agli 883); domenica 13: Utopia (tributo ai Nomadi); lunedì 14: Happy Hour (tributo a Ligabue) e serata finale con le lanterne cinesi e birra. Ingresso libero.

INFO: 0143. 321455 - 347.9772359 - 335.5230855

Il Santo Bevitore

Sabato 5 agosto

DOVE: Acqui Terme •

NOTTE BIANCA

Drink, food, musica e divertimento nel centro città.

INFO: Ufficio Turismo: 0144.770298

Comune di Acqui Terme

Mercoledì 2, sabato 5, da sabato 19 a lunedì 21, giovedì 24 agosto, sabato 2, giovedì 14 settembre

DOVE: Novi Ligure •

SUGGESTIONI IN MUSICA - ARMONIE IN UN SOFFIO (NOVI MARENCO FESTIVAL)

Rassegna musicale con orchestre e solisti di fama nazionale ed internazionale che portano la magia di una musica di altissimo livello nei luoghi più caratteristici della città. Mercoledì 2: Youth Orchestra of The Netherlands (Corte Solferino, ore 21.00), sabato 5 agosto: Tubingen Chamber Orchestra (Corte Solferino, ore 21.00), da sabato 19 a lunedì 21: 15° Concorso Internazionale Romualdo Marenco Edizione 2017 presso Centro Culturale G. Capurro; giovedì 24: Orchestra Sinfonica Giuseppe Verdi di Milano (Piazza Matteotti, ore 21.00); sabato 2 settembre: Concerto di Gala (Piazza Matteotti, ore 21.00); giovedì 14: Concerto Giovani Note (Chiesa di San Nicolò, ore 21.00).

INFO: Info: www.comunenoviligure.gov.it
iat@comune.noviligure.al.it

Comune di Novi Ligure

Fino a domenica 20 agosto

DOVE: Acqui Terme •

LA MUSICA DEI COLORI

Mostra di Daniela Rosso (Prin) con la presentazione del critico d'arte Enzo Nasillo presso la Sala d'Arte di Palazzo Chiabrera, Via Manzoni 14. Sabato 5 inaugurazione alle ore 18.00. Orario di apertura: tutti i giorni dalle ore 16.30 alle 19.30; venerdì e sabato dalle 16.00 alle 21.30.

INFO: Ufficio Cultura: 0144.770272

Comune di Acqui Terme

Da martedì 8 a sabato 12 agosto

DOVE: Castelletto d'Orba •

PITTORE DELLE REGINE

Mostra di Pietro Annigoni con esposizione straordinaria di 15 opere grafiche. Inaugurazione martedì 8 ore 17.30.

INFO: Comune tel: 0143.830032

Comune di Castelletto d'Orba

Venerdì 8 settembre

DOVE: Alessandria •

APERTO PER CULTURA

Seconda edizione della manifestazione, nel centro della città, pensata come proposta moderna per valorizzare i centri storici cittadini. I negozi sfitti, gli edifici pubblici e privati in disuso diventano palcoscenici per rappresentazioni teatrali, musicali e mostre d'arte mentre i professionisti della ristorazione e delle eccellenze enogastronomiche di Alessandria propongo un'offerta di altissima qualità, arricchendo la città con buffet stellati e piatti tipici della tradizione piemontese.

INFO: info@apertopercultura.net.

Comune di Alessandria - Confcommercio

Sabato 9 settembre

DOVE: Rocca Grimalda •21.00.00

ATTRAVERSO FESTIVAL

Rassegna enomusicale con concerto nell'ambito di Vendemmia Jazz. Ingresso • 10.

INFO: turismo@comuneroccagrimalda.it

Comune di Rocca Grimalda

Domenica 10 settembre

DOVE: Piovera •

EXPO CANINA

Esposizione canina aperta a tutte le razze: cuccioli sino a 9 mesi, giovani sino a 18, oltre libera (gratis per meticci, coppie e progeny).

INFO: cell: 346.2341141
info@castellodipiovera.it

Associazione Castelpiovera

Da venerdì 11 a domenica 20 agosto

DOVE: Garbagna •

LA POETICA DELLA NATURA

Mostra fotografica con fotografie di Pier Luigi Casanova e Daniele Ferrari. Vernissage venerdì 11, ore 18.30, sala polifunzionale, in Piazza Principe Doria. Visite sabato 12 e domenica 13 dalle 17.30 alle 19.30 ed in concomitanza con gli spettacoli serali nel cortile della polifunzionale dalle ore 21.00.

INFO: info@tourismgarbagna.it

Pro Loco Garbagna

Fino a domenica 3 settembre

DOVE: Acqui Terme •

MOSTRA ANTOLOGICA "MARC CHAGALL - IL COLORE DEI SOGNI"

XLVI Edizione Mostra Antologica dedicata a uno dei più grandi maestri del 900 Marc Chagall. Presso il Palazzo Liceo Saracco in Corso Bagni. Orario di apertura tutti i giorni dalle 10.00 alle 13.00 e dalle 16.30 alle 22.30.

INFO: Ufficio Cultura: 0144.770272

Comune di Acqui Terme

Martedì 15 agosto

DOVE: Garbagna •22.00.00

DEEJAY'S IN TOUR

Ritornano i Deejay's in tour con la history dance degli anni '70-'80-'90 in Piazza Doria.

INFO: info@tourismgarbagna.it

Pro Loco Garbagna

Fino a domenica 24 settembre

DOVE: Voltaggio •

SINIBALDO SCORZA 1589 - 1631 GENOVESE DI VOLTAGGIO

La pinacoteca dei Cappuccini di Voltaggio ospita la mostra di Sinibaldo Scorza, pittore di Voltaggio. Omaggio alle origini del pittore che al suo paese natio dedicò molti quadri della fase giovanile. Orario: sino al 3 settembre giovedì e domenica dalle 16.00 alle 20.00; venerdì e sabato dalle 16.00 alle 22.00. Il 14,15,16 agosto dalle 16.00 alle 20.00. Dal 4 settembre il sabato e la domenica dalle 16.00 alle 19.00. Prezzo: intero • 5,00 e ridotto • 3,00. L'intero ricavato andrà a favore del restauro di un'opera della Pinacoteca.

INFO: Comune di Voltaggio 0109601520/214 - Associazione Arcangelo Onlus 347.4608672

Comune di Voltaggio - Associazione Arcangelo Onlus

NUOVA ASD Lido di Predosa

12-13-14-15 AGOSTO

CUCINA TIPICA PIEMONTESE - PIZZA

12 100% DJ ANDRE

13 MERCATINO DELL'USATO

14 CENA SOTTO LE STELLE ERIK DJ

15 GRIGLIATONA a soli 20,90 tutto compreso DALLE 15 DJ ANDRE E GIOCHI D'ACQUA GOLIARDICI A SQUADRE SERATA CON PIZZA E DALLE 23 IL MARTEDÌ DEL LIDO DI PREDOSA

INFO: 0131.719914 - 346.5747735 - INFO@LIDODIPREDOSA.IT - LIDO DI PREDOSA - PREDOSA (AL)

REGIONE PIEMONTE · PROVINCIA DI ALESSANDRIA · PIEMONTE

SAN GIORGIO MONFERRATO
DOMENICA 3 SETTEMBRE 2017
QUATTRO PASSI TRA I NOSTRI VINI

UNA PASSEGGIATA NELLE VIE DEL PAESE, ALLIETATA DA BUONI VINI LOCALI, PRODOTTI TIPICI ED ARTIGIANATO

ESPOSIZIONE ENOGASTRONOMICA
23° EDIZIONE

PROGRAMMA:

ore 09.00 CAMMINATA NEI NOSTRI VIGNETI CON SOSTA ED ESIBIZIONE CINOFILA PRESSO I CACCIATORI E VISITA AZ. AGR. BREZZA F.
ORE 10.15 INAUGURAZIONE DELLA MANIFESTAZIONE
ORE 11.30 DIMOSTRAZIONE CINOFILA A CURA DEL MASTINO PRESSO IL CENTRO SPORTIVO
ORE 12.30 PRANZO PRESSO IL CENTRO SPORTIVO A CURA DELLA PRO-LOCO DI SAN GIORGIO
ORE 15.00 MANIFESTAZIONE STORICA IN COSTUME DAL 1100 AL 1300 CON MUSICA BALLI E PRESENZA DEI FALCONIERI PRESSO IL PARCO DEL CASTELLO
ORE 16.00 PRESENTAZIONE LIBRO DELLA SCRITRICE "MAURA MAFFEI" PRESSO IL SALONE DEL CASTELLO
ORE 19.00 FINE FESTA

PER TUTTO IL GIORNO: TIRO CON L'ARCO PRESSO PARCO DEL CASTELLO, BANCO DI BENEFICENZA PRESSO LA PARROCCHIA
CENA PRESSO IL CENTRO SPORTIVO A CURA DELLA PRO-LOCO DI SAN GIORGIO
SERATA DANZANTE CON ORCHESTRA E SPETTACOLO PIROTECNICO
IN CASO DI MALTEMPO LA MANIFESTAZIONE SI SVOLGERA' PRESSO IL CENTRO SPORTIVO

ORGANIZZATO DAL COMUNE DI SAN GIORGIO MONFERRATO

PASTURANA

ASSOCIAZIONE TURISTICA PRO LOCO
44ª Edizione del Settembre Pasturanese

SAGRA DEL CORZETTO

PER TUTTI I GIORNI: SERVIZIO BAR
PESCA DI BENEFICENZA

SETTEMBRE

LA PIU' ANTICA DEL TERRITORIO

1 Venerdì — Ore 19:30 STAND GASTRONOMICO
Corzetti, specialità e musica delle nostre tradizioni
BALLO LISCIO CON ORCHESTRA SPETTACOLO
MONDO di NOTTE

2 Sabato — Ore 17,00 44ª Camminata di Settembre a passo libero
Ore 18,15 14° Trofeo Ranapastu. Gara di Retrorunning (corsa all'indietro)
Ore 19,30 STAND GASTRONOMICO
dalle ore 19,00 alle 21,30 Baby Park gratuito
BALLO LISCIO CON ORCHESTRA SPETTACOLO
PAOLO BAGNASCO

3 Domenica — Ore 12,00 STAND GASTRONOMICO
Ore 15,00 A TOUMBULA DA GNEPA
Ore 19,30 STAND GASTRONOMICO
SERATA FINALE CON BALLO LISCIO
ed ESIBIZIONE DELLA SCUOLA DI BALLO DESIRE' Adds Pasturana

BIRRA PASTURANA

PREMIATO BIRRIFICIO
artigianale a fiamma diretta
info@birrapasturana.it
www.birrapasturana.it

BIRRIFICIO MUSEO
vendita diretta
Via Poggio, 4 - 15060 Pasturana (AL)
Tel. 320.931.0576

ORARIO SPACCIO
tutti i pomeriggi
dalle 16:00 alle 19:00
escluso il martedì e la domenica

CABELLA SALUMI

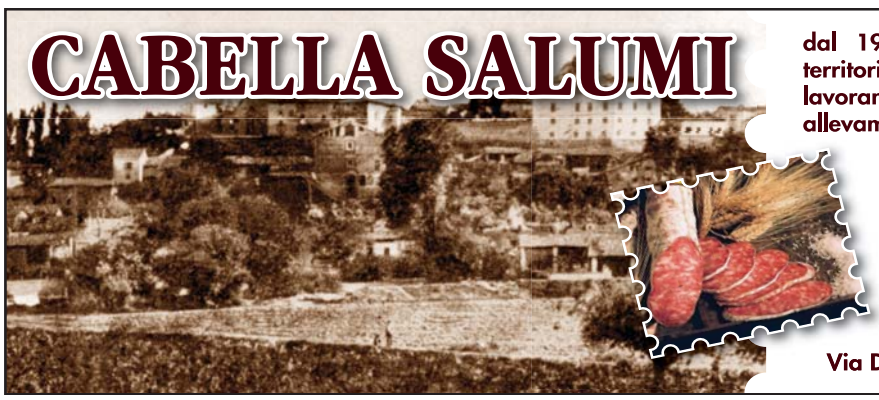

dal 1957 la nostra salumeria è conosciuta sul territorio per la qualità dei suoi prodotti ottenuti lavorando carni selezionate provenienti solo da allevamenti italiani, tutti privi di glutine e lattosio

DENOMINAZIONE COMUNALE DECO VILLALVERNIA

CARNI ITALIANE

Tel. 0131.83327 - Fax 0131.836042
cabellasalumivillalvernia@gmail.com
www.cabellasalumivillalvernia.it
Via D. Carbone, 145 - 15050 VILLALVERNIA (AL)

Giovedì 17 agosto

DOVE: Garbagna •21.00.00

CONCERTO DEL MAESTRO ANDREA ALBERTINI

Concerto del Maestro Albertini accompagnato da Enseble le Muse in Piazza Doria nel Cortile Sala polifunzionale. Ingresso a offerta libera.

INFO: info@tourismgarbagna.it
Pro Loco Garbagna

Sabato 19 agosto

DOVE: Cabella Ligure •18:00

CONCERTO DELLA FANFARA DEL 3° REGGIMENTO CARABINIERI "LOMBARDIA"

Concerto per celebrare la Fanfara del 3° Reggimento Carabinieri "Lombardia" (presso Pala Vittoria)

INFO: prolococabellaligure@gmail.com
Comune di Cabella Ligure - Pro Loco di Cabella Ligure

Domenica 20, martedì 24, mercoledì 25, giovedì 26, sabato 26 agosto

DOVE: Acqui Terme •

XII ACCADEMIA INTERNAZIONALE DI MANDOLINO

Domenica 20: Mostra di strumenti a pizzico dalle ore 15.00 alle ore 23.00 e, alle 21.15, Choro Night: Jam Session di musica brasiliana presso il cortile interno dell'hotel La Meridiana, Salita Duomo.

Martedì 24: conferenza sulla storia del mandolino nel Chiostro San Francesco, Piazza Don Dolermo (ore 21.15).

Mercoledì 25: prova d'orchestra aperta al pubblico nel Chiostro San Francesco dalle ore 15.00 alle ore 18.00.

Giovedì 24: concerto dei docenti dell'Accademia presso il Chiostro San Francesco (ore 21.15).

Sabato 26: concerto di chiusura dei docenti e dei corsisti nel cortile interno dell'hotel La Meridiana (ore 18.00). Ingresso libero.

INFO: Ufficio Turismo: 0144.770298
Comune di Acqui Terme

Fino a domenica 17 settembre

DOVE: Parodi Ligure •

OPPOSTE SIMILITUDINI

Mostra d'arte contemporanea presso l'Abbazia di San Remigio, aperta fino al 6 agosto e dal 2 al 17 settembre nei giorni di sabato e domenica dalle ore

17.00 alle ore 20.00. Nei giorni di agosto visitabile su prenotazione. Ingresso gratuito.

INFO: Comune di Parodi Ligure: 0143.681105
Comune di Parodi Ligure

Ogni sabato e domenica di agosto e settembre

DOVE: Vignale Monferrato •

IL PAESAGGIO DEL MONFERRATO TRA FOTOGRAFIA E SCULTURA

Tre suggestive mostre di fotografie e sculture sono visitabili a Palazzo Callori (piazza del Popolo) e sono dedicate ai paesaggi del Monferrato, alle inconfondibili atmosfere delle colline e dei paesaggi vitivinicoli.

Visitabili il sabato dalle 16.30 alle 18.30 e la domenica dalle 16.00 alle 19.00. Ingresso gratuito.

INFO: info@piemontedalvivo.it
Comune di Vignale Monferrato - Club per l'Unesco di Vignale Monferrato

Domenica 27 agosto, domenica 10 settembre, martedì 12 settembre

DOVE: Garbagna - Serravalle Scrivia - Valenza •

XXXVIII STAGIONE INTERNAZIONALE DI CONCERTI SUGLI ORGANI STORICI

Serie di concerti con i migliori esemplari di organo siti nelle chiese della provincia di Alessandria.

Domenica 27 agosto, a Garbagna, esibizione dell'organista Przemyslaw Kapitula nella chiesa parrocchiale (ore 16.30);

domenica 10 settembre, a Serravalle Scrivia, Archi dell'Orchestra Classica di Alessandria, di Elena Romiti (Oboe) e Letizia Romiti (clavicembalo) presso il Teatro del Centro Pastorale Maria Regina (ore 18.00);

martedì 12, nel Duomo di Valenza, Grande Orchestra Sinfonica della Repubblica di Udmurtia (Russia) con Leonardo Quadrini (direttore) e Letizia Romiti (organo) alle ore 21.15.

INFO: letizia.romiti@gmail.com
Amici dell'Organo - Comune di Alessandria

Sabato 9 settembre

DOVE: Alessandria •21:00

ALESSANDRIA BAROCCA E NON SOLO...

Festival Internazionale per la valorizzazione artistica e musicale nelle chiese ed edifici storici di Alessandria e provincia. La programmazione di questa VIII edizione si svolgerà fino al 2 dicembre con la realizzazione di otto concerti sul territorio di Alessandria e provincia, spesso collegati anche ad eventi locali di rilievo storico-culturale. Sabato 9, presso la Chiesa di Santo Stefano, Antonio Vivaldi "L'Estro Armonico" op.3 (parte seconda) - L'archicembalo. Ingresso libero.

INFO: Info 347 0867632 - 320 0122730 - email: info@bianchidemicheli.it
Comune di Alessandria - Patrocinio del Ministero dei Beni e delle Attività culturali e della Regione Piemonte

Venerdì 4 e sabato 12 agosto, sabato 2 e sabato 30 settembre

DOVE: Acqui Terme •21:00

MUSICA IN ESTATE

Ricca di appuntamenti la stagione 2017 di Musica in Estate di Acqui Terme. Programma venerdì 4: esibizione del Trio Band Ylamar al Teatro Romano; sabato 12 in scena il Bosso Concept Ensemble al Teatro Verdi con una esibizione di Tango Argentino. Due gli appuntamenti di settembre: sabato 2 con Paolo Bernardo e Giovanni Grano, duo chitarristico nella cornice della struttura ricettiva di Salita Duomo La Meridiana; sabato 30 il Glass Trio in Sala Santa Maria.

INFO: www.turismoacquiterme.it
iat@acquiterme.it
Comune di Acqui Terme - Assessorato al Turismo e Manifestazioni

Sabato 26, domenica 27 agosto, sabato 2, domenica 3, sabato 9, domenica 10 settembre

DOVE: Terrugia •

VISITA GUIDATA AI TIPICI INFERNOT DI TERRUGGIA

Visite guidate all'interno degli Infernot, singolare manufatto architettonico, scavato e scolpito a mano in profondità in una peculiare formazione geologica presente solo nel Basso Monferrato. Il Monferrato degli Infernot rientra nel Sito "I Paesaggi Vitivinicoli del Piemonte: Langhe-Roero e Monferrato" e le visite guidate rientrano all'interno dell'evento "Attraverso Festival". Orario: Dalle 10.00 alle 12.00 e dalle 14.00 alle 18.00. Necessaria la prenotazione.

INFO: Comune di Terruggia www.comune.terruggia.al.it - 0142 /40.14.00 - Alessandro Piazza: alessandropiazza8@libero.it - cell: 3488915150
Comune di Terrugia

Domenica 27 agosto

DOVE: Alessandria •

VINILE ALESSANDRIA

Mostra del disco da collezione e della musica con cadenza mensile, nata per creare un momento di aggregazione intorno alla figura del vinile, oggetto da sempre di culto musicale. Presso il Teatro Comunale (Viale della Repubblica).

INFO: Info: 389 422 61 72
Vinile Alessandria - Teatro Comunale di Alessandria

Date varie

DOVE: Località varie •

ATTRAVERSO FESTIVAL 2017

Manifestazione diffusa nei luoghi Patrimonio Mondiale dell'Umanità UNESCO di Langhe, Roero e M.to per promuovere le ricchezze di questo bellissimo territorio. Programma venerdì 25 agosto: a Serravalle Scrivia, all'interno del sito archeologico di Libarna, conferenza spettacolo "Ercole alla conquista degli schermi" di Steve Della Casa e Efisio Mulas, duo della trasmissione radiofonica di Radio Rai 3 Hollywood Party (ore 21.00). Sabato 26: a Ovada, nel centro storico, spettacolo musicale "Quando la banda passò" con Les Traine Savates, Bandakadabra, Corpo Bandistico Antonio Rebora (ore 18.00). Domenica 27: nel centro storico di Gavi "Gavilonga" (ore 10.00), manifestazione per promuovere i prodotti eno-culinari della zona del gaviese. Sabato 2 settembre (ore 16.00), presso l'Abbazia di San Remigio a Parodi Ligure, convegno "Le vite in Oltregiogo", incontro geo-storico sulla vitivinicultura dei territori del sud del Piemonte. Domenica 3: a Ovada, ore 18.30, "Canzoni e Palloni", dialogo tra i due scrittori Gigi Garanzini e Gianni Mura. A Parodi Ligure, sempre domenica 3 nell'Abbazia di San Remigio, il maestro d'organetto Filippo Gambetta in concerto con gli studenti del Conservatorio Vivaldi di Alessandria (ore 21.00). Venerdì 8, a Novi Ligure alla Corte di Via Solferino, esibizione musicale di Aeham Ahmad (ore 21.00). Sabato 9 concerto di Cristiano De André a Alba presso il Teatro Sociale G. Busca (ore 21.00). Domenica 10, dalle ore 17.30, a Casale Monferrato al Parco Eternot, "FESTA! Etica, Estetica, Ecologia al Parco Eternot", un appuntamento che mette al centro il modo di attraversare, vivere e amare il territorio.

INFO: http://www.attraversofestival.it/
Patrocinio della Commissione Nazionale Italiana per Unesco, Associazione per il Patrimonio dei Paesaggi Vitivinicoli di Langhe-Roero e Monferrato, Soprintenza Archeologia Belle Arti e Paesaggio per le Province di Alessandria, Asti e Cuneo

Fino a domenica 10 settembre

DOVE: Acqui Terme •

DAL MARE AGLI APPENNINI

Mostra di Maria Grazia Minetti presso la Sala d'Arte di Palazzo Chiabrera, Via Manzoni 14, con il seguente orario: dal lunedì al venerdì dalle 10.00 alle 12.00 e dalle 16.00 alle 19.30. Sabato e domenica dalle 10.00 alle 12.00 e dalle 16.00 alle 22.00. Sabato 26 inaugurazione alle ore 17.30.

INFO: Ufficio Cultura: 0144.770272
Comune di Acqui Terme

Venerdì 25 agosto

DOVE: Acqui Terme •21:00

CATTEDRALE DI SERA - ARTE, STORIA E FEDE

Visita guidata alla Cattedrale in occasione dei 950 anni. Ritrovo alle 21.00 in Piazza Duomo.

INFO: Cattedrale di Acqui Terme 0144.322381 - duomo@acquiterme.it
Comune di Acqui Terme - Cattedrale di Acqui Terme

Sabato 5, sabato 12, domenica 27 agosto

DOVE: Lerma •21.00.00

MUSICALERMA 2017

Tradizionale Rassegna Musicale nei luoghi più suggestivi di Lerma.

Sabato 5: concerto rock acustico in Piazza del Castello (ore 21.00),

sabato 12: concerto chitarra acustica;

domenica 27: musica da Camera e musica da strada.

INFO: iat@comune.ovada.al.it
Comune di Lerma

Sabato 12, domenica 13, sabato 19, domenica 20, venerdì 25, sabato 26, domenica 27 agosto, sabato 2, domenica 3, sabato 9, domenica 10 settembre

DOVE: Casaleggio Boiro •

AGRIMOVIE

Arena estiva cinematografica e teatrale in mezzo alla natura.

Per il programma dettagliato delle proiezioni in programma consultare il sito www.agrimovie.it.

INFO: 3401401204 - 3931710800
Comune di Casaleggio Boiro

Mese di settembre

DOVE: San Salvatore Monferrato •

SETTEMBRE SANSALVATORESE

Tradizionale appuntamento annuale con lunga kermesse di manifestazioni culturali, sportive, ricreative, mostre, spettacoli ed intrattenimenti vari.

INFO: info@comune.sansalvatoremonferrato.al.itufficiostampa@comune.sansalvatoremonferrato.al.it

Comune di San Salvatore Monferrato

Giovedì 3 e venerdì 4 agosto

DOVE: Acqui Terme - Tagliolo M.to •21:30

ACQUI IN PALCOSCENICO

XXXIV Edizione Festival Internazionale di Danza. Giovedì 3, a Acqui Terme, esibizione della Flamenco Libre Company. Venerdì 4, a Tagliolo, altra esibizione della Flamenco Libre Company presso il Castello. Prezzo biglietto euro 15 (intero), euro 10 (ridotto).

INFO: E-mail: cultura@comuneacqui.com, tel. 0144.770272 - info@ballettoteatroditorino.org

Comune di Acqui Terme - Regione Piemonte - Organizzazione Associazione Grecale

Sabato 2 settenbre

DOVE: Casale Monferrato •

TENNIS IN PIAZZA

Pomeriggio per i bambini che possono cimentarsi nel tennis grazie alla realizzazione di due campi da minitennis a loro disposizione.

INFO: info@nuovacasale.it

Sport Club Nuova Casale

Sabato 2, domenica 3 settembre

DOVE: Camagna Monferrato •

MONSTERRATO

Pedalata ecoturistica a cronometro su strade bianche del Monferrato.

INFO: info@comune.camagnamonferrato.al.it

Comune di Camagna Monferrato

Ogni lunedì di agosto

DOVE: Novi Ligure •21.30.00

CINEMA SOTTO LE STELLE - IN NOVI D'ESTATE

Programmazione dei film presso l'Arena di Corte Solferino:

lunedì 7 Io prima di te (drammatico);

lunedì 14 La Bella e la Bestia (fantastico);

lunedì 21 Rogue One (fantascienza);

lunedì 28 Captain Fantastic (drammatico). Ingresso • 4,50.

INFO: iat@comune.noviligure.al.it turismo@comune.noviligure.al.it - 0143.772259 - IAT 0143.72585

Comune di Novi Ligure

Domenica 3 settembre

DOVE: Ozzano Monferrato •

STRAOZZANO

Gara podistica non competitiva.

INFO: tel: 0142.487153

Comune di Ozzano Monferrato

Venerdì 4, sabato 5, domenica 6 agosto

DOVE: Novi Ligure •

FIERA D'AGOSTO 2017

Bancarelle in Viale Saffi e Corso R. Marenco.

INFO: iat@comune.noviligure.al.it turismo@comune.noviligure.al.it

0143.772259 - IAT 0143.72585

Comune di Novi Ligure

Venerdì 4 agosto

DOVE: Novi Ligure •

NOTTE BIANCA

Serata all'insegna dell'intrattenimento per festeggiare l'annuale Notte Bianca: grande spettacolo pirotecnico in Zona Stadio dalle ore 22.00, negozi aperti in tutta la città e, in Piazza Dellepiane, dalle ore 21.30, suggestivo spettacolo di danza verticale e acrobazie aeree.

INFO: iat@comune.noviligure.al.it turismo@comune.noviligure.al.it

0143.772259 - IAT 0143.72585

Comune di Novi Ligure

Sabato 5, domenica 6, sabato 12, domenica 13, lunedì 14, martedì 15, sabato 19, domenica 20 agosto

DOVE: Cremolino •21.15.00

CREMOLINO TEATRO E MUSICA 2017

L'Associazione Culturale I Guitti di Cremolino presenta la Rassegna Teatro e Musica che ha luogo nella Piazza Vittorio Emanuele (del Municipio).

Biglietto •5,00 - Ridotto • 3,00 (per i bambini dai 14 ai 18 anni). Gratis per i bambini al di sotto dei 14 anni. Abbonamento unico • 25,00 per 7 spettacoli. Programma dettagliato al sito:

www.guitticremolino.com

INFO: info@guitticremolino.com

Associazione culturale I Guitti

Giovedì 3 e 23 agosto

DOVE: Casale M.to •10:00

I GIOVEDÌ DELL'ARTE DEL MUSEO CIVICO

L'iniziativa si rivolge ai bambini a partire dai 6 anni che saranno coinvolti, il giovedì mattina dalle 10.00 alle 11.00, in attività mirate a far conoscere e apprezzare le opere pittoriche e scultoree delle collezioni civiche attraverso l'utilizzo di diversi materiali e diverse tecniche.

Per partecipare è necessaria la prenotazione. Il costo è di 5 euro a bambino.

INFO: 0142 444249 - 0142 444309

Comune di Casale M.to
Museo Civico di Casale M.to

Domenica 6 agosto

DOVE: Alfiano Natta •10.00.00

FATTORIA DIDATTICA: IMPARIAMO L'ORTO

Corso di giardinaggio per bambini per giocare nel verde, assaporare il contatto con la terra, imparare a trapiantare le piantine dell'orto, riconoscere le foglie e fare un piccolo erbario. Presso Cascina Vicentini dalle ore 10.00 alle ore 17.00. Prezzo • 20 (corso, merenda, piantina).

INFO: www.staydo.it

Staydo

Venerdì 8 settembre

DOVE: Tortona •

STRATORTONA

Manifestazione podistica competitiva di 5,6 km circa valida quale prova n. 23 del criterium UISP PROVINCIALE PAVIA.

Non competitiva di circa 2,8 km rivolta a famiglie, adulti e bambini. Partenza ed arrivo in piazza Malaspina.

INFO: critortona@gmail.com

C.R.I. - Comitato Locale Tortona

Sabato 9 e 16 settembre

DOVE: Alessandria •21:15

CHIOSTRO IN UNA NOTTE DI MEZZA ESTATE

Rassegna teatrale che si svolge all'interno del Chiostro di Santa Maria di Castello (Piazza Santa Maria di Castello).

Sabato 9 settembre spettacolo "Biologia del guasto",

sabato 16 settembre, altro spettacolo dal titolo "Via Manzoni, fino a qui".

Il costo di ogni singolo evento è di • 7. Ingresso gratuito per i minori di 14 anni.

INFO: tel: 3351340361. Email: info@illegali.it

Associazione di Promozione Sociale BlogAL - Provincia di Alessandria

Giovedì 10 agosto

DOVE: Monleale •21:00

CALICI DI STELLE

In una cornice suggestiva, quella di Monleale Alto, in Piazza Capsoni, si unisce lo spirito poetico della contemplazione del cielo stellato (con favolosi fuochi d'artificio) a degustazioni libere di vini e prodotti locali dalle ore 21.00 alle 2.00.

INFO:

tel. 3332363517 - vignetimassa@libero.it

Comune di Monleale

Giovedì 10 agosto

DOVE: Basaluzzo •

FILM SOTTO LE STELLE

Cinema all'aperto e degustazione vini.

INFO: tel: 0143.489107

Comune di Basaluzzo

Da domenica 10 settembre a lunedì 16 ottobre

DOVE: Casale M.to e dintorni •

BACCOEBACH - M.TO E VINO

Il Festival dedicato alla musica e al vino giunge alla VIII edizione riconfermandosi uno tra gli eventi culturali più interessanti nel panorama Monferrino. Un ricco calendario di concerti, degustazioni, convegni, presentazioni letterarie, mostre e ospiti internazionali che si svolgerà dal 10 settembre fino al 16 ottobre. Info programma dettagliato: www.baccoebach.com/it/

INFO: www.baccoebach.com

Comitato Casale M.to Capitale della Doc
Comune di Casale M.to

Domenica 10 settembre

DOVE: Fresonara •

PASSEGGIANDO PER FRESONARA

Visita della città ed esposizione dei trattori d'epoca in Piazza Don Orione.

INFO: prolocco.fresonara@libero.it

Pro Loco Fresonara

Sabato 12 agosto

DOVE: Castelletto d'Orba •21.00.00

PASSEGGIATA SOTTO LE STELLE

Partenza ore 21:00 da Piazza San Lorenzo e arrivo con buffet.

INFO: Comune tel: 0143.830032

Comune di Castelletto d'Orba

Domenica 13 agosto

DOVE: Cabella Ligure •21:30

50 SFUMATURE DI GIGIO (GIGIO È MIO MARITO)

Cabaret con Simonetta Guarino e la partecipazione di Mauro Bozzini (Pala Vittoria)

INFO: prolococabellaligure@gmail.com

Associazione «Roba da Streje»

Lunedì 14 e martedì 15 agosto

DOVE: Ovada •

COSTA FIORITA

Fiori, luci, profumi, arte, gastronomia, accoglienza, creazioni, il tutto accompagnato da musica per due serate di suggestivo intrattenimento.

INFO: info@saomscostadiovada.it

SAOMS - Costa d'Ovada

Martedì 15 agosto

DOVE: Cabella Ligure •21:30

CABELLA IN FIORE

Premio al migliore balcone, davanzale, angolo fiorito e composizione floreale nel Centro Storico di Cabella di tutte le Frazioni.

INFO: 335.6400153

Comune di Cabella Ligure e Pro Loco di Cabella Ligure

Ogni mercoledì, venerdì e domenica di agosto e venerdì 1 settembre

DOVE: Alessandria •21:30

CINEMA SOTTO LE STELLE 2017

Rassegna cinematografica all'aperto nel cortile di Palazzo Cuttica (Via Parma 1) che spazia da film di animazione per famiglie e bambini, commedie per un vasto pubblico e alcuni film d'autore.

Costo del biglietto euro 4,50. Inizio proiezione dei film 21.30.

Per programmazione delle proiezioni consultare il sito www.cultural.it/eventi/

INFO: info@cultural.it

Comune di Alessandria

Sabato 26 agosto

DOVE: Ovada •

OVADA IN FESTA

Serata all'insegna dell'intrattenimento e del divertimento in centro Ovada con degustazioni, mercatino dell'artigianato e dell'antiquariato, negozi aperti e spettacolo musicale itinerante.

INFO: 0143.821043

Pro Loco di Ovada e del Monferrato Ovadese

Sabato 19 e 26 agosto

DOVE: Garbagna •21.15.00

4^ RASSEGNA TEATRALE 2017

Due eventi in programma nel cortile Romano Rovelli di Piazza Principe Doria: sabato 19 spettacolo de I Suroti e I Cantur di Montemarzino e sabato 26 in scena La Nuova Compagnia dialettale di Garbagna.

Ingresso a offerta libera.

INFO: cell: 335.7281400

Associazione Librinscena

Giovedì 3, sabato 26, mercoledì 30 agosto ,venerdì 1, venerdì 8, sabato 9 settembre

DOVE: Novi Ligure •

SPETTACOLI ALL'ARENA ESTIVA DI CORTE SOLFERINO - IN NOVI D'ESTATE

Ultimi appuntamenti nell'Arena di Corte Solferino, luogo degli eventi di teatro, musica ed intrattenimento dell'estate novese. Giovedì 3 Tradizionale Concerto della Madonna della Neve - Corpo Musicale Romualdo Marenco diretto dal Maestro Flavio Bar. Ingresso gratuito.

Sabato 26, ore 21.00, Punteacapo Studio Danza presenta Vlad, una storia d'amore quasi mostruosa. Ingresso • 5,00.

Mercoledì 30, ore 20.30, Concerto Live Zuccheriamo Quartet "Omaggio a Zucchero", ingresso • 8,00.

Venerdì 1 settembre, ore 21.00, spettacolo di teatro e musica Parlemu e cantemu'd Nove con i Mattatori e la Corale Novese, ingresso a offerta.

Venerdì 8, ore 21.00, Concerto del pianista siriano Aeham Ahmad, ingresso gratuito. Sabato 9 Novi in Bio - Evento sull'agricoltura biologica.

INFO: iat@comune.noviligure.al.it turismo@comune.noviligure.al.it - 0143.772259 - IAT 0143.72585

Comune di Novi Ligure

NUOVA APERTURA
CORSO ROMA, 9
ACQUI TERME

NOVI LIGURE
Via Ovada, 37 - tel. 342 8541266
dal martedì al sabato 9:30-12:30 / 15:00 - 19:30

ALESSANDRIA
Corso Acqui, 86 - tel. 0131 532060 all'interno dell'edicola
lunedì - venerdì: 7 - 12:45 15:30 - 19:15
sabato: 7:30 - 12:45 16:00 - 19:15 | domenica: 7:30 - 12:45

ilpuntocaffè

CAPSULE COMPATIBILI E ORIGINALI
DI OGNI MARCA
CAPSULE COMPATIBILI:
A PARTIRE DA
€ 0,16
A CAPSULA
NESPRESSO
LAVAZZA ESPRESSO POINT
LAVAZZA A MODO MIO
COMPATIBILI NESCAFFÈ DOLCE GUSTO CAFFÈ E BEVANDE
A PARTIRE DA
€ 0,22
A CAPSULA
SCONTI QUANTITÀ
CAMPIONI PROVA GRATUITI

PROSEGUE DA PAG 6

- **BOTTIGLIE** di spumanti, champagne, prosecchi, lambruschi, malvasie, vecchie e piene cercasi anche whisky e liquori. Tel. 377 4732100.
- **ACCENDINI E POSACENERI** cerco a prezzi modici Tel. 349 6490029
- **11 RIPRODUZIONI DI MONETE ANTICHE** 2 didramma, 2 testone, denario gallia, denario domiziano, bronzo, 120 grana 1859, mezzo dollaro 1861, 5 lire 1827, 3 baiocchi 1849. Vendesi 85Euro (cadauno 10Euro). Tel 366 8191885
- **VECCHIO MACINA CAFFE'** da bar in acciaio anni 50 con campana di vetro marca Maldobar, Gaggia, Duchessa, Marzocco, Faema, Simplex, Cosmos Tel. 347 4679291
- **LIQUORI VINTAGE** Bottiglie Cynar anni 80 e China Martini anni 90, integre, con sigillo e originale imposta fabbricazione spiriti, stato molto buono, vendesi 60Euro. Tel 3668191885
- **MONETE RE D'ITALIA** N.9 monete dei Re d'Italia: 2 centesimi 1862; 5 centesimi 1922 e 1941; 10 centesimi 1921; 20 centesimi 1921 e n.3 del 1941, 50 centesimi 1939. Vendesi 190Euro. Tel 3668191885
- **BORSA FRIGO ANNI 70** rigida "Gio Style" anni 70, litri 15, portatile, resistente, buono stato. Oggetto vintage. Vendesi 50Euro. Tel 3668191885
- **5 LOTTI IN VENDITA STOCK** per mercatini, articoli, oggetti vintage, anni 60/70/80/90, oggettistica per hobbisti Tel. 339 8512650
- **VARI OGGETTI DA COLLEZIONE** Coca cola, betty boop, topolino e altro, dvd originali, accendini, maglie jeans donna, dischi vinile vendo. no anonimi, in Alessandria Tel .348 0461240
- **DISCHI VINILE 45 33 GIRI** anche senza copertina, stereo 8, spartiti, cartoline/poster/foto di cantanti/gruppi anni 60/70 , giradischi, fumetti RITIRO da privati. Tel. 3772830342
- **CERCO UNA VECCHIA** macchina da caffè di osteria anni 50, tutta in acciaio anche rotta di qualsiasi marca Tel. 347 4679291
- **CERCO OGGETTI** vecchi da osteria anni 50, tipo telefoni a gettoni, macchine caffè con pistoni esterni, orologi pubblicitari del caffè, macinini con campane sopra di vetro, tritaghiaccio, spremiagrumi, manifesti pubblicitari, ecc... Tel. 347 4679291
- **DISCHI 33/45 GIRI ANCHE IN BLOCCHI** cartoline bianco e nero, medaglie di guerra e del Duce, orologi da tasca e da polso, radio, Lire 500 in argento cerco, lire di carta vecchie, macchine da scrivere olivetti nere, fiabe, album figurine, vecchie compro Tel. 0142 77193 , 338 7877224.
- **VECCHI FUMETTI** Acquisto in particolare pago bene tex zagor diabolik e uomo ragno Tel. 3403181909
- **GETTONI TELEFONICI E DA FLIPPER** 18 telefonici Sip anni 1964/79 vendo a 60Euro (cadauno 5Euro); vendesi 1 gettone per flipper (apparecchi elettrici Centromatic T.624400 Busto Ar.) a 15Euro. Tel 366 8191885
- **COLLEZIONE 36 MINIASSEGNI** anno 1976 vendo Tel. 0131 291022

Giocattoli & modellismo

- **PELUCHES** e scatole di latta con oche disegnate vendo a prezzo di realizzo, tutti oggetti nuovi Tel. 0143 80223 339 1915672

Musica, gruppi & strumenti

- **SUPPORTO PER 2 TASTIERE** anni 85-90 dotato di 4 rotelle pirottanti da me applicate ed asta per microfono voce applicata, vendo tratt. privata Tel. 366 9707123
- **DISCHI LP 45 33 GIRI STEREO 8** spartiti chitarre riviste giornali fumetti anni 60/70 RITIRO da privati Tel. 3772830342
- **MUSICA DAL VIVO PER MATRIMONI SERATE EVENTI INAUGURAZIONI** Cantante musicista diplomato, con propria attrezzatura, offresi per serate di musica dal vivo, matrimoni feste, inaugurazioni, e anche come DJ. Tel 347-7234399
- **AMPLIFICATORE STEELPHONE** conductor del 68, testata valvolare 80w, ventola raffreddamento, valvole da me applicata uscita mixer, cassa a 2 woofer di 40cm, 4 rotelle pirottanti da me applicate per gli spostamenti adatto per organ guitar bass, vendo tratt. privata Tel. 366 9707123
- **DISCHI IN VINILE 45 33 GIRI LP STEREO 8** spartiti, stereo8 COMPRO anche senza copertina e in blocchi. TEL. 3772830342 (ore 20)
- **6 DISCHI 33 GIRI CLASSICI** Verdi, Rossini, Luciano Tajoli, opere liriche eseguite dal Corpo Mus. dell'Aeronautica Militare. Condizioni perfette, vendesi 20Euro cadauno. Tel 3668191885
- **PIANOFORTE** verticale colore nero poco usato buono stato vendo OCCASIONE !!! tel. 3452161199

• **BATTERISTA 59 ENNE** con lunga esperienza ed ottima strumentazione cerca gruppo in Alessandria a scopo divertimento, non alle prime armi, genere preferito musica da ballo anni 60/70, disco dance, blues. Si valuta anche la possibilità di brevi sostituzioni. Per contatti Marco, tel. 339 4929308.
• **GIRADISCHI READER DIGEST** stereo 606, ottimo stato e completo di accessori vendo a 150 Euro. Tel. 339 1915672 - 0143 80223
• **RADIO MIVAR** anni 70, funzionante, vendo Euro 100. Tel 347 8536077
• **CANTANTE DIPLOMATO** si propone per serate di musica dal vivo, matrimoni, proloco, attrezzatura propria, audio e luci, repertorio vasto dagli anni '60 ad oggi. Tel 3477234399
• **APPARECCHI ELETTRONICI E ALTRO** piatto lenco l 75s giradischi anni 60 piastra pioneer amplificatore mixer proiettore super 8 e cinepresa radio lettori cd oggetti di modernariato solo in blocco Tel. 339 8512650
• **DISCHI VINILE** in vendita, periodo anni 60 /70 / 80 - musica disco, rock, italiana e altro 33 / 45 giri (vendo tutta la collezione completa) 339 8512650
• **CERCASI** coristi volontari per gruppo che esegue per scopi benefici canti popolari della tradizione Tel. 348 2669915

Ristoranti & pizzerie

• **CUCINA A GAS 8 FUOCHI** con 2 forni, lume vendo Euro 2000 trat. Tel. 335 710 5362
• **FORNO A LEGNA** diam. 2mt marca De Ambrogi usato, vendo Euro 2000 tratt. Tel. 335 7105362
• **BANCONI** in acciaio di varie misure vendo a prezzo dopo visione Tel. 335 7105362

Riviste, libri & fumetti

• **AUTOSPRINT** serie completa dal 1970 ad oggi serie completa vendo. Tel. 0142 809367 ore 13/15 o sera 20/21
• **ENCICLOPEDIA 20 VOLUMI** in pelle con 20 cd e enciclopedia Bompiani 28 volumi vendo Tel. 0131 291022
• **GIORNALI FUMETTI RIVISTE CARTA** GIORNALINI FOTOROMANZI compro e svuoto da case. TEL. 3772830342
• **VECCHI FUMETTI DAL 1920 AL 1990** Acquisto tutti i tipi in particolare tex e topolino pago contanti mi reco ovunque 3403181909 fabio.Pozzolo@email.It

Sport

• **3 PAIA DI SCI** completi di attacchi vendo Tel. 0131 291022
• **TUTA DA SCI** integrale "Descente" taglia 48, colore viola con inserti fucsia, cappuccio interno, 5 tasche, cintura.Come nuova, vendesi 50Euro.In omaggio fascia paraorecchie Invicta. Tel 3668191885
• **BICI DA CORSA** cerco dal 1900 al 1980.sono un appassionato di ciclismo.telefono 3384284285
• **BICICLETTA** da corsa marca Colnago Masterpiù in ottime condizioni, solo da sostituire i tubolari vendo per info e prezzo telefonare al 340 7965071
• **BICI DA DONNA** marca Olmo colore bianco ruote da 26", freni a bacchetta, in ottimo stato vendo Euro 70 Tel. 329 4073916
• **BICI DA DONNA** anche 2 mano, ruote 26", usabile e funzionante pedali e freni, solo in Alessandria, cerco euro 40/45. Tel. 3391928898
• **BICI DA DONNA** ruote da 26", marca Olmo, colore azzurro, in ottime condizioni vendo Euro 60 ad Alessandria Tel. 329 4073916
• **PANCA** addominale nuova mai usata vendo Euro 100 Tel. 347 8536077
• **BICI OLMO** da corsa, rossa, modello peloso, montata campagnolo, anno 80/90 tutta originale, usata poco, talaio 50 occasione vendo Euro 900 tratt. da vedere. Tel. 0131 221507
• **CYCLETTE** da camera vendo a prezzo modico Tel. 339 6685806

Varie

• **PARRUCCHIERE A DOMICILIO** Servizio di parrucchiere professionale new hair stilist con esperienza si propone per il domicilio. Tel per contatto immediato dell'interessato. 393-0256647
• **GROSSA PIETRA** per panchina, conchiglia fossile, grande finestra restaurata da appendere vendo Tel. 333 1857298
• **CANCELLETTO** usato, in ferro chiuso (no bacchette) pedonabile 2 ante. Misure complessive cm. 87x195 vendo Euro 50. tel.0131237031

Viaggi

• **VALIGIA SAMSONITE** come nuova con tasca grande interna con cerniera mis. 75x50x19 vendo Euro 30 Tel. 0131 237031
• **VALIGIA RONCATO** anni 80 (cm 64 x 44 x 20) senza rotelle, color grigio, con chiusura a zip, elastici interni e scomparto interno. Usata poco, vendesi 50Euro. Tel 3668191885

Elettronica

PC, software & videogiochi

• **NOTEBOOK ASUS X501A** Intel Pentium B970 2,3Ghz, 15,4¤ lucido 4g/ddr3 500g/hddSata, vga Intel 1366x768, W8, usb2/usb3/dvi, sd, rete, webcam, batteria ok 2ore, vendo Euro 135 tel. 328 2162393
• **NETBOOK SAMSUNG NB30 2 BATTERIE** 10,1¤ Intel Atom N450/1,-7ghz 2g/ddr3 VGA IntelM3150/256m HDD 160Sata 3usb2 rete lettoreSd W7 2 batterie come nuove Borsa Carino vendo euro 80 tel 3282162393
• **MODEM** Telecom Alice Gate 2 plus (no wi-fi), completo di accessori, in ottimo stato, vendo euro 20. Tel. 339 1915672 - 0143 80223
• **PLAY STATION 2** con 40 giochi vendo Tel. 389 5882143

Elettrodomestici & telefonia

• **CARICABATTERIA DA CASA** con cavo usb, caricabatteria da auto, antenna gps, staffa a ventosa per auto. Vendo tutto 25Euro (oppure singolarmente). Tel 3668191885
• **PIATTO LENCO** , piastra Pioneer, amplificatore, mixer, proiettore Super 8, lettori cd, impianto radio auto Alpine, radio, telefoni cellulari Motorola, lampada alogena ecc. tutto funzionante, alcuni con scatole originali. vendo in blocco. info al 3398512650
• **CELLULARE NOKIA N70** con scheda memoria, doppia fotocamera, tutte le funzioni, colore nero, funzionamento a tasti vendo Euro 50 Tel. 366 1052251
• **ARRICCIACAPELLI REMINGTON CI76** per creare ricci stretti, con astuccio termoprotettivo, rivestimento in ceramica, voltaggio universale automatico, spegnimento automatico, vendesi 20Euro. Tel 366 8191885
• **CELLULARE TOUCHSCREEN** Htc Hero A6262, sistema operativo Android display difettoso da riparare (metà inferiore insensibile al tocco). Vendesi con accessori a 50Euro. Tel 3668191885
• **SMARTPHONE** Huawei Y625 nuovo mai usato vendo Euro 60 Tel. 345 8590511
• **CONGELATORE A POZZETTO** da 350kg, marca Ignis vendo Euro 150 Tel. 349 7661672
• **FORNO ALOGENO ELETTRICO ROTONDO** Electric House, 1200-1400 w, 12/18 litri (con anello di estensione), 41,5x40,5 cm. Ventilato, cuoce velocemente e risparmia energia.Nuovo,vendesi con accessori a 75Euro.Tel 3668191885
• **CONGELATORE ORIZZONTALE** a pozzetto marca Iberna mis. 104x60x84 mai usato, no spedizione, ritiro presso abitazione vendo Euro 150 Tel. 340 7965071
• **CORDLESS** telecom Aladino Voip funzionante e in ottimo stato vendo a 20 euro. Tel 339 1915672 - 0143 80223
• **SCOPA ELETTRICA FOLLETTO** mod. Vk 120 in condizioni perfette vendo Tel. 346 0060738
• **FRIGORIFERO** Zanussi Electa lusso usato, lt.170, con frizer, Kg.12, 53x53x110 vendo Euro 70. tel. 0131 237031
• **ASCIUGATRICE SEMI NUOVA** kg. 7 vendo Euro 200 tratt. Tel. 338 8899319
• **CORDLESS** Telecom Aladino voip funzionante e in ottimo stato vendo Euro 20 Tel. 339 1915672 0143 80223
• **SCOPA ELETTRICA FOLLETTO VK 121** in ottime condizioni, motore sostituito un anno fa, originale, nell'insieme la scopa sembra nuova Vendo Per info contattare Fabrizio al tel. 333 9188374.

Motori

Auto accessori

• **4 GOMME** con cerchi e copricerchi mis. 195/50/R15 82V nuove al 90% vendo Euro 150 Tel. 327 5338676
• **4 GOMME TERMICHE MARCA NORD BASIC** mis. 155/65/ R14 75T al 70% (usate per citroen C1) vendo Euro 70 tutte non tratt. Tel. 339 4929308 Marco
• **4 CERCHI DI FERRO** mis. 15" 5 fori vendo Tel. 328 2177183
• **RUOTINO DI SCORTA** mai usato, TI 05/70R14. Vendo a Euro 50. Tel 0384804944
• **4 GOMME QUATTRO STAGIONI** 4 gomme quattro stagioni 80%. codice 135 80 R 13. marca polaris. Vendo Euro 120. Tel 0384804944
• **PORTABAGAGLI** universale, nuovo, mai usato vendo Euro 80. Tel. 347 8536077
• **4 GOMME ESTIVE** marca Atracta mis. 175765/14 in buono stato vendo a Tortona Tel. 347 0106409
• **4 GOMME INVERNALI** Mia. 155/80/R13 M S nuove mia usate vendo per inutilizzo, mai percorso strada Euro 300 tratt. tel. 3402569084
• **2 GOMME** estive della Dunlop mis. 205/55/R16 91V con cerchi in lega BMW vendo Tel. 392 5011406
• **RUOTA DI SCORTA** mai usata, 135 R 13. Vendo Euro 50. Per info tel 0384804944

Auto & moto d'epoca

• **MERCEDES 190E** a benzina anno 89, full optional, nera, cerchi in lega, gomme nuove, conservata come nuova vendo Euro 4700 Tel. 339 1159346
• **VECCHIA VESPA** anche ferma da tanti anni, cilindrata 50 con 3 marce oppure 125, 180, 200 solamente se tenuta da un unico proprietario Tel. 347 4679291
• **ACQUISTO** moto d'epoca qualunque modello anche Vespa o Lambretta in qualunque stato con o senza documenti anche solo per uso ricambi. Amatore con massima serietà. Tel.3425758002
• **MOTO DA FUORISTRADA D'EPOCA CERCO.** Trial, cross, regolarità anni '60/'70/inizio '80. Tel. 333.8430222 - 337.233615

Auto vendita

• **FIAT PUNTO** vendo, anno 2002, km 110.000, climatizzatore, benzina, perfetta. Euro 1500
• **FORD FOCUS 1.8 TD** unico proprietario, blu metallizzato, gommatissima, interno come nuova, bollo scad. 05/18, revisionata, vendo a prezzo interessante Tel. 336 618711

PUOI TROVARE TUTTI GLI ANNUNCI ANCHE SU:
DIALESSANDRIA.IT

Macchinari agricoli

• **TRATTORE AGRICOLO BELARUS** MT" primo tipo vendo Euro 1300, trattore Nuffield DM vendo Euro 1800, per appassionati di trattori d'epoca vendo o scambio Tel. 348 2669915
• **SPAZZANEVE** a turbina marca Jonsered ST2109E (hp 9, cc cm 318, 4 tempi, 2000 giri/min, funzionamento a benzina) anno 2012, usato poco, come nuovo. Prezzo su richiesta, vendo Tel. 340 7965071
• **RIMORCHIO AGRICOLO** 4 ruote, portata 20q., in regola su strada vendo Euro 250 Tel. 366 4057354

COMPRO ORO ARGENTO
OLD GOLD ZM
RITIRIAMO ORO, ARGENTO, DIAMANTI E OROLOGI DI PREGIO
MASSIMA VALUTAZIONE IN BASE ALLA QUOTAZIONE GIORNALIERA DI BORSA
Ritiriamo qualsiasi tipo di oggetto ad esempio:
Anelli, Collane, Bracciali, Orecchini, Ciondoli, Monete, Caraffe, Posate, Vassoi, Denti in oro ecc... (OGGETTI NUOVI, USATI E ROTTI)
Riparazioni gioielli di ogni tipo, vendita oggetti nuovi e usati rigenerati, pulitura, lucidatura, rodiatura, doratura, brunitura, incastonatura pietre, certificazione diamanti e pietre preziose, infilatura collane, incisioni e molto altro.
STIMA POLIZZE PEGNO e POSSIBILITA' DI PERMUTA
VALUTAZIONI GRATUITE, MASSIMA SERIETÀ E RISERVATEZZA, PAGAMENTO IMMEDIATO
BUY GOLD AND SILVER - CUMPARA AUR SI ARGINT
BLEJMË FLORI DHE ARGJEND - COMPRO ORO Y PLATA
купить золото и серебро - شراء الذهب والفضة
Via Dante, 42 - Alessandria
tel. 373 5323488 - manzan001@hotmail.com
Orari: lun-ven 9:00 - 13:00 / 16:00 - 19:00 - Sabato su appuntamento

PIWA S.A.S.
di Lombardo Piercarlo e Gozzoli Walter
CAMPAGNA PRESTAGIONALE
PELLET CERTIFICATO
A PARTIRE DA € 3,50 AL SACCO
SPECIALE PIZZERIE E PRIVATI
Solo legna ITALIANA, delle nostre Valli, con stagionatura uniforme
SFUSA E IN BANCALI
garantita TUTTO l'ANNO!
PIWA S.A.S. - Via 1° Maggio, 98 - 15058 Viguzzolo (AL)
TEL. 0131 883161
info@piwasas.com - www.piwasas.com

Cerchi un lavoro serio in cui trovare formazione continua e gratuita, un ambiente giovane e dinamico, possibilità di crescita reali?
Se hai tra i 18 e i 30 anni, un diploma o una laurea, entusiasmo e determinazione, scegli la professione giusta.
Entra in Tecnocasa, il gruppo leader nel settore dell'intermediazione immobiliare.
TECNOCASA FRANCHISING NETWORK
Affiliato: Agenzia Immobiliare Davi Srl
Piazza Gramsci 14C Valenza (AL)
0131 955278
Iscrizione Ruolo Societa AI 1290

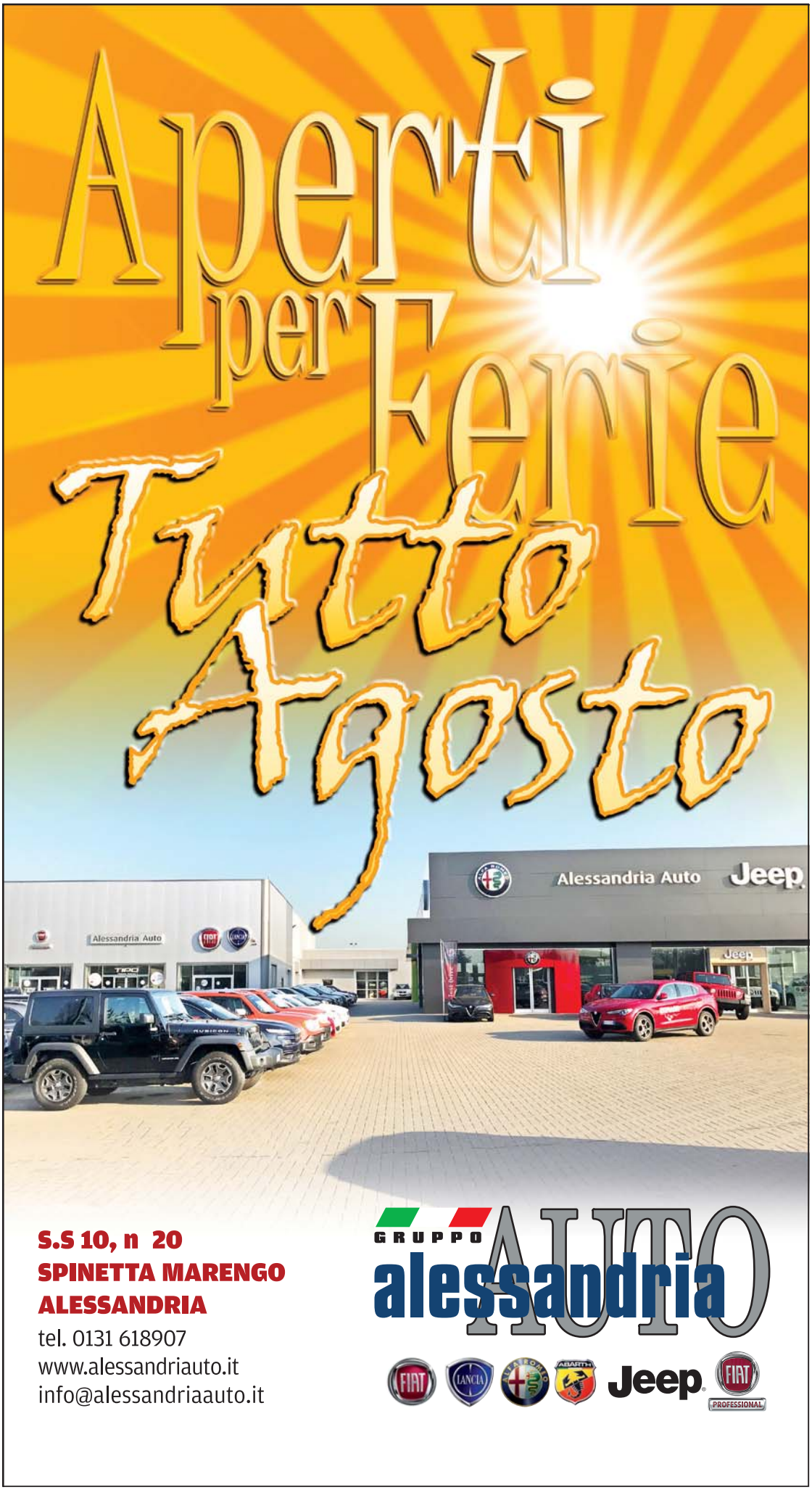

• **CERCO ATTREZZI AGRICOLI** trattori, imballatrici, rimorchi, mulini, seminatrici e altri attrezzi agricoli destinati all'estero. tel. 329 0303041.
• **VENDO O CAMBIO** trattore d'epoca Nuffield, il cambio o permuta dare o avere con il trattore con anti ribaltamento il prezzo e di Euro 1800 Tel. 348 2669915
• **ERPICE A DISCHI** vendo euro 500 Tel. 366 4057354
• **ARATRO DONDI** non rivoltino vendo Euro 100 Tel. 366 4057354
• **BARRA FALCIANTE** lama 1mt, usata poco, revers. a fresa come nuova, vendo Euro 450 ore pasti Tel. 0131 221507
• **VEICOLI, CAMPER, MEZZI AGRICOLI ECC** mezzi di mio gradimento, moto, furgoni, motocoltivatori ecc acquisto cell- 349 2122485- no sms
• **2 MOTOCOLTIVATORI BENZINA. 14 E 8 CV** 14 cv bertolini. Euro 650, goldoni jolii come nuovo Euro 1500 tel 0142 940180
• **RUOTE RIMORCHIO** mis. 12.5/80-18 cerchio 8 fori vendo Tel. 347 8735163
• **COMPRO MOTOCOLTIVATORE** solo se a prezzo affare,astenersi perditempo Cell 3334569391
• **BINDELLA DA TRATTORE** molto bella vendo Euro 650 Tel. 338 8012099
• **MOTOCOLTIVATORE BERTOLINI** diesel con avviamento elettrico e fresa da 70, nuovo mai usato per motivi di salute vendo a prezzo da concordare Tel. 333 7526747

Moto & accessori

• **MOTO GUZZI V11** Le Mans 1100cc, km 15000, anno 2005, perfetta, km garantiti, vendo Euro 4000 non tratt. no perditempo contanti Tel. 0131 777193
• **SUZUKI GN 250** anno 1994, km 40000, gomme nuove, tutte le prove, da vedere vendo Euro 1600 Tel. 339 4556216
• **QUAD CINGOLATO MGM** Tracked 630cc, condizioni pari al nuovo, usato solo 2 ore, telaio n. 4 causa inutilizzo vendo Euro 8000 Tel. 337 2336615
• **SCOOTER GILERA 50CC** funzionante, gommato, verniciato, targato nuovo, libretto nuovo, da vedere vendo euro 200 poco tratt, Tel. 335 7215262
• **MOTO DA CROSS** d'epoca cerco da comprare da privato Tel. 338 4872975
• **RICAMBI NUOVI** e usati per Gilera '98 Giubileo, vendo. tel. 339 1915672

Veicoli commerciali

• **ACQUISTO FURGONE** solo se a prezzo affare, astenersi perditempo. Casale Monferrato tel 0142 940180 Ezioanto@gmail.com

Lavoro

Assistenza anziani

• **BADANTE UOMO** piemontese, referenziato, 50 anni, lunga esperienza nelle malattie di Alzheimer cerca lavoro come assistenza malati anche con vitto e alloggio. Tel. 345 0379748
• **MOLDAVA 59 ENNE** cerca lavoro come badante 24 su 24, sono socievole, precisa, ordinata, puntuale, 8 anni di esperienza, disponibile da subito Tel. 389 9452518
• **SIG.RA** bella presenza cerca lavoro come assistenza anziani, 24 su su anche a ore, con esperienza nel settore Tel. 351 0852835 - 328 1992152
• **CERCO LAVORO** come assistenza anziani o altro tipo purchè serio Tel. 333 4453020
• **SONO UNA RAGAZZA** di 29 anni cerco lavoro come badante, assistenza anziani pulizie Tel. 327 8339934

• **SIGNORA 49ENNE** referenziata e seria, cerco lavoro come assistenza anziani 24/24h anche a ore, disponibile giorni festivi anche per sostituzione o notti in ospedale, abile anche nella pulizia generale, lavori domestici, lavapiatti e aiuto cuoco con esperienza nel settore. Auto munita Tel. 331 9519489

• **SIGNORA PIEMONTESE** qualificata OSS automunita cerca lavoro come assistente anziani o ammalati, baby sitter lavori domestici, purchè lavoro serio, esperienza di molti anni. Disponibile da subito astenersi perditempo Tel. 333 6977340

• **SONO UNA RAGAZZA** di 25 anni cerco lavoro come badante 24 su 24 Tel. 324 7884251

• **BADANTE SIGNORA** 44 enne referenziata con esperienza decennale cerca lavoro, Tel. 347 0551924 ore pasti

• **RAGAZZA ITALIANA** automunita disponibile per assistenza anziani diurna o notturna e pulizie in zona Acqui Terme e dintorni Tel. 349 1923105

• **ITALIANA AUTOMUNITA** seria, cerco lavoro come badante Tel. 366 1541248

• **SIGNORA** SIGNORA italiana automunita cerca lavoro come assistenza anziani, pulizie, stiro zone Novi Ligure o limitrofe, massima serietà Tel. 348 2609900

• **BADANTE** uomo 48 enne referenziato con esperienza ventennale cerca lavoro fisso diurno, notturno, ore pasti Tel. 347 8059496

Lavoro cerco

• **SIGNORA AFFIDABILE** e con esperienza, cerca lavoro come badante, baby sitter o pulizie. Disponibile da subito. Tel 344 1616683

• **RAGAZZO 39ENNE CERCA LAVORO** di qualsiasi tipo purchè serio, disponibile a trasferirsi ovunque Tel. 0141 215696 / 393 2663939

• **GIOVANI E SIMPATICI** ragazzi italiani sono disponibili per lavori di taglialegna, pulizia aree verdi e giardini, muratura, tinteggiatura, liberi nel fine settimana, prezzi popolari, contattateci per info Alessandria e provincia Tel. 345 0956837

• **CERCO LAVORO** come badante, pulizie, lavapiatti, carrellista, operaio, giardinaggio ecc... Tel 389 5882143

• **CERCO LAVORO** come commessa di salumeria, gastronomia, rosticceria in Alessandria e dintorni Tel. 366 1541248

• **PULIZIE, RECEPTIONIST, BADANTE** Ragazza acquese 27 enne cerca secondo lavoro come segretaria, receptionist, commessa, pulizie, badante, baby sitter o cameriera. Tel. 3331058570 chiamare dopo le h. 13

• **SIGNORA ITALIANA** e automunita cerca urgentemente lavoro come addetta pulizie o baby sitter, operaia munita di attestato con qualifica assistente all'infanzia. Zona Alessandria, zone limitrofe, massima serietà Tel 340 6615158

• **MAMMA ITALIANA 44 ENNE MOLTO SERIA,** con esperienza pluriennale nel front office, ha urgente bisogno di trovare un serio come impiegata, commessa, operaia, in tabaccheria, bar, supermercati, battitura testi, (a casa) part time (dalle 09.00 alle 13.00) oppure full time continuato (dalle 09.00 alle 16.00)in Alessandria. No a telefonate oscene e sconce, idiote e stupide, non rispondo a numeri anonimi. Tel. 392 5011406

• **SONO UN UOMO CHE SA FARE** molte cose, elettricista, cartongesso, idraulico, tinteggiare e posso portare le persone per le loro commissioni in quanto ho un furgone 8 posti, tutto a prezzi modici Tel. 339 4451918

• **CERCASI LAVORO** come Autista Privato Patente B disposto a trasferimenti , esperienza di 50000 KM. ANNUI . Se interessati tel al 347-3323376

• **DANIELE 27 ANNI** cerca lavoro come aiuto cuoco, con diploma, nelle vicinanze Alessandria o Cassine sono automunito Tel. 334 2615955

• **AUTISTA OFFRESI** italiano di 51 anni, munito di patente "B" da 33 anni, educato con esperienza e serietà cerca lavoro anche temporaneo come autista di fiducia, accompagn. tel. 338 673 63 28

• **RAGAZZA 30ENNE** Cerca lavoro come badante e/o pulizie e stiro in orari diurni. Massima serietà. No perditempo. Tel. 389 5422459

• **SIGNORA ITALIANA** cerca lavoro come assistenza anziani autosufficienti, baby sitter, centralinista o altro lavoro serio. Automunita, solo Alessandria e limitrofi. No a vendite. Tel 3248424751

• **IMBIANCHINO** ripristino porte, finestre, persiane, falegname, lattoniere, carpentiere, verniciatura a spruzzo, ristrutturazione edilizia in genere, elettricista, idraulico per Alessandria, massima serietà, prezzi modici Tel. 329 4073916

• **SI ESEGUONO TRASPORTI** in genere, traslochi, sgombero solai, cantine Tel. 339 6928653

• **RAGAZZA** italiana diplomata in ragioneria cerca lavoro come impiegata. Chiamare solo se interessati. No perditempo Email: chiara198877@yahoo.com

• **FALEGNAME** in pensione esegue lavori piccoli o grandi di qualsiasi genere dalla porta al mobile, verniciatura e lucidatura tel. 3452161199

• **CAMERIERE** badante, ho studiato da hoss, ho il di diploma di informatica, sono il conduttore 18/A nell'aereonautica Tel. 348 0461368

• **CERCO LAVORO** come giardiniere, portinaio, custode, corriere, lavapiatti, tutto fare. Tel. 331 9898096 / 391 3964008

• **ESEGUO LAVORI** di muratore, imbianchino, carpentiere, falegnameria, ripristino porte, finestre, persiane, mobili, tapparelle, riparazioni serramenti, posature pavimenti in legno, verniciatura, ecc... Prezzi onesti. Ad Alessandria, Tel 329 4073916

• **SEI SENZA PATENTE?** Problema risolto! ti accompagno io, mattina, sera e notte, anche fuori provincia Tel. 338 3966975

• **PIASTRELLISTA, IMBIANCHINO** muratore, ristrutturazioni in edilizia in genere, esegue lavori a prezzi onesti ad Alessandria, massima serietà Valentin Tel. 320 3207462

• **CERCO LAVORO** come muratore, carpentiere, edile, ferraiolo. Tel. 339 2406413

• **SIGNORA CERCA** lavoro come baby sitter, compagnia anziani, spesa, piccoli lavori domestici, stiro al proprio domicilio. Tel. 388 3014247

• **EX TRASPORTATORE** con 20 anni di esperienza, mi trovo in una situazione precaria, sono solo con il mio fedele amico a 4 zampe, sto cercando un lavoro che mi dia la possibilità di vivere dignitosamente, un lavoro presso aziende agricole, maneggi, agriturismi, famiglie che hanno bisogno di aiuto, giardiniere, custode, guardiano, pulizie, o lavori vari, se possibile con vitto e alloggio, grazie Tel. 347 2506568

• **SI ESEGUONO** lavori da decoratore e imbiancatura a prezzi modici, anche da concordare. Tel. 373 7135819

• **CERCO LAVORO** come operaio, magazziniere, piccole consegne, commissioni a bisognosi, scaffalista, pulizie, volantinaggio, sono serio e disponibile, no vendita o simili Tel. 0131 233481 - 349 8417061

• **MURATORE 50 ENNE** piemontese esegue ristrutturazioni in genere, rifac., bagni completi di idraulica, pavimenti, rivestimenti e tinteggiature interne ed esterne. Tel. 339 6928653

• **HO 38 ANNI** cerco lavoro come autista con patente B e C posso viaggiare anche all'estero Tel. 345 4472294

• **SIGNORA 60 ENNE** cerca lavoro come pulizie, stirare, cucinare, nella zona di Alessandria, disponibilità immediata, no perditempo Tel. 349 6739904

Lavoro offro

• **FAMIGLIA SERIA CERCA** signora per pulizie a domicilio, automunita Tel. 339 5609550

Lezioni private

• **INSEGNANTE** di ruolo scuola media disponibile a domicilio nei mesi estivi per compiti delle vacanze e recupero debiti formativi Tel. 338 5919884

• **LEZIONI PER SCUOLE MEDIE E SUPERIORI** Ex insegnante offre lezioni di italiano, latino, francese, filosofia per scuole medie e superiori a prezzi modici Tel. 333 9746841

• **INSEGNANTE MATERIE SCIENTIFICHE** Laureata e dottorata in Chimica si offre per lezioni private di Matematica, Chimica e Fisica a studenti di scuole superiori. Tel.3493156373

• **GIOVANE RAGAZZA ITALIANA** diplomata in ragioneria e con esperienza pluriennale nella mansione, esegue ripetizioni dalle elementari alle superiori di tutte le materie, comprese Economia aziendale, Diritto, Inglese e Francese. solo se interessati Email: chiara198877@yahoo.com, no perditempo.

• **DOCENTE IMPARTISCE** lezioni di economia aziendale a studenti di scuola superiore e universitari Tel. 338 1084220

• **RAGAZZA 27 ENNE** cerca lavoro come maestra di ripetizioni Tel. 347 3285592

• **TUTORAGGIO PER TESI DI LAUREA** Docente di materie letterarie e psicopedagogiche si mette a disposizione degli studenti bisognosi di supporto per elaborare tesi di laurea o ricerche di qualunque tipo. Tel. 333 9746841

DIALESSANDRIA.IT

Z MOTORI

Pene severe per chi usa lo smartphone in auto

L'uso dello smartphone quando si guida è diventato il fattore di maggior pericolo per la sicurezza stradale.

Tre incidenti su quattro sono causati da chi chatta, invia sms e usa i social mentre guida. Le pene in aumento - come la sospensione della patente fino a 3 mesi - sono più che appropriate.

L'emendamento prevede inoltre multe più onerose e perdita di punti dalla patente.

La norma riguarda non soltanto gli smartphone, ma anche tablet, smartwatch e altri dispositivi elettronici.

Concessionaria Renault AUTOZETA

Tel. 0131 345941

e-mail: info@autozeta-al.it

NUOVI LOCALI: Via dell'Artigianato n° 6 - Zona D3 - Alessandria

NUOVA RENAULT MEGANE SPORTER ENERGY INTENS DCI 110 KM 0
€ 20.700,00

RENAULT TWINGO SCE 65 CV EURO 6
KM 0
€ 10.700,00

TRAFIC CONFORT 9 POSTI 1.6 DCI TWIN TURBO 125 CV
KM0
€ 24.800,00

RENAULT CLIO ZEN 1.2 75 CV 5 PORTE
KM 0
€ 11.600,00

NUOVA RENAULT CLIO ZEN ENERGY 1.5 DCI 75 CV S&S EURO 6 KM 0
€ 13.150,00

RENAULT KANGOO ZE
AZIENDALE
€ 13.900,00

RENAULT CLIO WAVE 1.5 DCI 75 CV
KM 0
€ 12.900,00

KADJAR ZEN 1.5 DCI 110 CV KM 0
€ 23.500,00

RENAULT CLIO ZEN ENERGY 1.5 DCI 90 CV
KM 0
€ 13.900,00

RENAULT MEGANE 8V EDC ENERGY INTENS DCI 110 CV
KM 0
€ 21.150,00

DACIA DUSTER 1.5 DCI 110 CV 4X2 AMBIANCE
KM 0
€ 14.800,00

RENAULT CAPTUR TCE 12V 90 CV S
KM 0
€ 16.100,00

CLIO SPORTER 1.5 DCI 75 CV KM 0
€ 14.500,00

DACIA DUSTER 1.5 DCI 110 CV 4X2 LAURÉATE
KM 0
€ 15.950,00

RENAULT KADJAR DCI 130 CV 4X4 ENERGY INTENS
KM 0
€ 26.500,00

RENAULT SELECTION, LA TUA NUOVA AUTO USATA A PARTIRE DA € 99* AL MESE.
2 ANNI DI GARANZIA E ASSICURAZIONE FURTO INCENDIO INCLUSI.

RENAULT selection

AGOSTO, IMPERDIBILE MESE DELL'USATO GARANTITO RENAULT.

* Esempio di finanziamento: anticipo 3.330 €, importo totale del credito € 4.680, 72 rate da € 99,04 comprensive, in caso di adesione, di Finanziamento Protetto e Pack Service a € 449, che include 2 anni di assicurazione Furto e Incendio Renasic e l'estensione della garanzia legale di ulteriori 12 mesi. Importo totale dovuto dal consumatore € 7.131; TAN 8,49% (tasso fisso); TAEG 12,83%; spese istruttoria pratica: € 300 + imposta di bollo a misura di legge; spese di gestione pratica e incasso mensili € 3. Salvo approvazione FINRENAULT. Informazioni europee di base sul credito ai consumatori disponibili presso i punti vendita della Rete Renault convenzionati FINRENAULT e sul sito www.finren.it; messaggio pubblicitario con finalità promozionale. È una nostra offerta valida fino al 30/04/2013.

DRIVE THE CHANGE

RENAULT

CASE & IMMOBILI

Il condominio vuole chiudere il mio ingresso secondario: può farlo?

"Il condominio dove risiedo ha un ingresso secondario solo pedonale che permette facile accesso a strada principale e fermata autobus. Alcuni condomini vorrebbero chiudere tale accesso con portone e chiave (no campanelli o citofono) per evitarne l'utilizzo da parte di estranei al condominio. Visto che il cambiamento mi sembra rilevante anche se di poco costo, che maggioranza è richiesta in assemblea per deliberare?"

I giudici supremi, in tema di installazione di portone a chiusura di un ingresso condominiale, avevano dapprima inteso tale opera come una vera e propria "innovazione", che richiedeva la maggioranza qualificata dei condomini partecipanti alla assemblea. Successivamente la Corte ha fatto rientrare tale ipotesi in una semplice modificazione con conseguente abbassamento del quorum deliberativo, che richiede la maggioranza semplice, ossia un numero di voti che rappresenti la maggioranza degli intervenuti e almeno la metà del valore dell'edificio.

Servizi

Corsi vari & scuole

• **DIVERSI MODELLI DI ZAINETTI** a Euro 10 cad. e una borsa Ynot vendo Euro 10 Tel. 3491923105

Macchine & attrezzature

• **BANCO ACCIAIO PER APPOGGIO** rinforzato mis. l. 140 cm. p.70 cm. h. 60 cm. vendo Euro 50,00 cell. 3397971141

Gratis

Permuto & scambio

• **OFFRO ALLOGGIO** gratuito a donna sola o coppia in cambio di poche ore di assistenza. Solo persone serie. Tel 3483392211

Immobili & SOS casa

Abitazioni città affitto cerco

• **NON CREDO** Che in Alessandria, tra chi ha appartamenti o casa in vendita o in affitto da parecchio tempo non ci sia qualcuno che abbia voglia di affittare inceve di tenerlo vuoto solo perché non riesce a trovare l'acquirente giusto, visto la situazione del momento, famiglia italiana on bimbo piccolo, cerca un appartamento in affitto in zona GALIMBERTI, SPALTO MARENGO! PIAZZA GENOVA! con riscaldamento Solo autonomo, (NO VALVOLE) di circa 100/120 mq, (cucina abitabile, sala/salone, 2/3 camere da letto, 1/2 bagni) con cantina e garage, spesa massima Euro. 500 Tel. 392 5011406 astenersi tel inutili e perditempo

• **CERCASI MONOLOCALE** o bilocale o vuoto o arredato in Alessandria, zona Stazione,Cristo, o Pista. Per signora sola. Tel. 320 6344782

Abitazioni città affitto offro

• **AFFITTASI AD ALESSANDRIA** alloggio al 1° P, in zona Pista Via Galileo Galilei composto da ingresso, cucina, soggiorno, 2 camera da letto, bagno, cantina, risc. termovalvole a consumo Euro 400 mensili Tel. 348 2669915. Contratto 3 2

Abitazioni città vendo

VENDESI ALLOGGIO
ristrutturato completamente a nuovo: in Via Tortona angolo Spalto Marengo, 65 mq circa - 4° piano con ascensore, molto luminoso e con vista panoramica, l'alloggio si compone di ingresso su ampia zona giorno con cucina a vista e balcone, camera da letto spaziosa con balcone, disimpegno e bagno con finestra doppia, impianto di riscaldamento centralizzato a radiatori con termo-valvole; Rifatti da pochi anni: ringhiere dei balconi e tetto, spese condominiali e di riscaldamento contenute. APE: in fase di rilascio
info Davide 348.4912965
DM - 40441/14/17

VENDESI ALLOGGIO CON GARAGE
Ottime condizioni: in CORSO ACQUI: 95 mq circa - 3° piano s.a., l'alloggio si compone di ingresso su ampia sala, cucina abitabile, n. 2 camere da letto, bagno RISTRUTTURATO, ampio ripostiglio, RISCALDAMENTO AUTONOMO, garage interno cortile.
APE: in fase di rilascio
info Davide 348.4912965
DM - 40440/14/17

Abitazioni vacanza acquisto

• **CERCO IN ACQUISTO** da privato villino o casa indipendente in provincia di Savona, Albissola, Spotorno, Loano e zone limitrofe. Tel. 338 4872975

Arredamento casa

• **VASSOIO IN SILVER PLATED** elegante con manici dorati, con dipinto dorato rappresentante un paesaggio naturalistico, classico e originale. Misure 40 x 26,3cm.Vendesi 35Euro. Tel 3668191885

• **SECCHIELLO PORTAGHIACCIO** in vetro con decoro a foglia (diametro 9 cm, altezza 11 cm), con pinza in metallo e 4 bicchieri alti con decoro uguale (diametro 6 cm, altezza 16,7 cm). Vendesi 25Euro. Tel 3668191885

• **SET DA SAKE' GIAPPONESE** in ceramica blu originale composto da 1 bottiglietta sagomata per l'impugnatura e 2 bicchierini, con decori differenti. Nuovo,vendo 20Euro. Tel 3668191885

• **QUADRETTO SACRA FAMIGLIA** a forma di cuore, in argento laminato a rilievo con dettagli dorati, retro in legno, da appoggio o da appendere, misura cm 9,3 x 6,2. Vendesi 15Euro. Tel 3668191885

PROSEGUE A PAG 26

Visitate il nostro sito www.studioal5.it

Studio Alessandria 5
AGENZIA IMMOBILIARE
Spalto Rovereto, 7 - Alessandria
www.studioal5.it
info@studioal5.it
Tel 0131.28.80.38
Fax. 0131.1920976

1. Castelletto M.to - In contesto residenziale, villa recente ed elegante in posizione panoramica e soleggiata. Ottima struttura, termoisolata, riscaldamento a pavimento sui tre piani, climatizzata e dotata di impianto di allarme. Finiture di pregio, molto curata nei dettagli. Ottima classe energetica Gradevole area verde. **€ 300.000** ACE CL B- 75,50 kwh/m2

2. Tra Valle San Bartolomeo e Pietra Marazzi – cascinale indipendente in posizione dominante e panoramica. Ampia metratura, adatto anche ad un uso bifamiliare con ulteriore possibilità di ampliamento. Parco di circa 6000mq, Area forno esterna, porticato, ricovero per cavalli, grandi spazi rustici. Piscina con vista sulle colline. **€ 260.000** CL. F – 283,98 kwh/m2

3. Cascinagrossa – particolare villa indipendente con abitazione su un unico piano, ristrutturata: cucina, sala, 3 camere da letto e bagno. Al p.s.: box, centrale termica, bagno/lavanderia, e locali di vario uso. Fa parte della proprietà una casetta indipendente, sempre ristrutturata con ingresso a vista su una spaziosa zona giorno con angolo cottura, comoda camera da letto, bagno e ripostiglio. Ottimo contesto e rapporto qualità prezzo **€ 165.000** ape in rilascio

4. San Giuliano Nuovo - nella prima periferia, villa ristrutturata. Al P.T. una grande zona giorno con cucina abitabile e salone triplo (con camino), bagno e locali accessori. Al 1p: camera principale con cabina armadio e bagno privato, studio, 2 camere e bagno. Sottotetto sfruttabile in un unico ambiente con balconata affacciata sul salone. In esterno: ampio porticato, rustico e giardino **€ 200.000** ACE CL D- ipe 172,75 kwh/m2

5. Valle San Bartolomeo – interessante bifamiliare di recente costruzione, libera su 3 lati. composta da 2 alloggi, uno al piano terra e l'altro sviluppato su primo piano e mansarda. Ampio terrazzo, porticato, box e posti auto, giardino privato. Ottime finiture. **€ 280.000** CL. C – 175,98 kwh/m2

6. Spinetta Marengo – bifamiliare in posizione limitrofa al paese, non isolata. Composta da 2 alloggi di tipo quadrilocale con ingressi indipendenti. Gradevole area esterna con triplo box, ripostiglio, giardino e cortile. Buone condizioni generali, finiture più recenti al p. terra. **€ 200.000** ape in rilascio

7. Masio– in bella posizione residenziale, villa indipendente di generosa metratura, venduta al grezzo in struttura. Possibile ricavare abitazione composta da : cucina, sala, 3 camere, 2 bagni. Sottotetto sfruttabile e box. Ampio giardino. **€ 50.000** APE in rilascio

8. San Michele – casa di paese, indipendente, con ampio giardino privato. L'abitazione di sviluppa su 2 piani ed è di buona metratura interna. Il piano terra è stato recuperato negli anni '90. All'esterno, un piccolo fabbricato ad uso box/sgombero. **€ 130.000** ape in rilascio

9. Zona Cittadella – villetta a schiera in ottime condizioni, limitrofa alla città, disposta su 2 piani abitativi, oltre a interrato con box, taverna e cantina. Ampia zona giorno, piano notte con 3 camere e 3 bagni. Piccolo giardino. Si valuta permuta con alloggio. **€ 175.000** CL. D – 146,33 kwh/m2

10. Montecastello - Casa di buona metratura, con abitazione su un piano: ingresso, cucina con uscita sul terrazzino, salone doppio con camino, sala da pranzo, 3 camere, disimpegno e 2 bagni. Piano seminterrato: locali vario uso. Tetto rifatto, giardino/cortile privato.. **€ 40.000** CL. E – 151,83 kwh/m2

11. Quargnento – In paese, casa di antica costruzione libera su 3 lati con caratteristici soffitti a cupola, composta da ampia cucina, salotto, bagno e un ripostiglio al piano terra. Due grandi camere con spazioso disimpegno al piano 1. All'esterno: giardino con piccolo fabbricato di deposito. **€ 100.000** ACE CL G

12. Solero – casa libera su 3 lati, in paese con giardino e rustico ad uso rimessa. Composta da : salone, cucinotta, camera e bagno al piano terra. Primo piano: sottotetto al grezzo con tetto nuovo, travi a vista, recuperabile. **€ 75.000** CL. G

13. Pietra Marazzi- cascina libera su 3 lati con comodo giardino interno e 2 fabbricati rustici. La parte abitativa è di buona metratura, disposta in maniera tradizionale, su 2 piani, da rimodernare nelle finiture. Comoda posizione in centro paese. **€ 85.000** ape in rilascio

14. Alessandria – Valmadonna – casa indipendente di antica costruzione già rinnovata e in ottime condizioni interne, con rustico affiancato sfruttabile, al primo piano, per seconda abitazione. La residenza principale è di generosa metratura e sviluppata su 2 piani. Giardino di circa 3000mq. **€ 220.000** ape in rilascio

Visitate il nostro sito www.studioal5.it

C.S. SERRAMENTI
Di Scatilazzo G. & Parodi G. snc
1983 2017 34 anni con voi
Concessionaria del marchio TOSI SERRAMENTI
il PVC Made in Italy
Via Roma, 80 • Capriata D'Orba (AL)
Tel. 0143 460015 • Cell. 338 7422752
castellettoserramenti@gmail.com
www.csserramenti.com

TUTTOFARE
SGOMBERO LOCALI COMMERCIALI
BOX E CANTINE
IN CAMBIO DI MERCE
POSSIBILITÀ NOLEGGIO FURGONE
A PREZZO VANTAGGIOSO
Tel. 340.1979171

ARTIGIANO EDILE
Ristruttura bagno completo
a soli 3.800 €.
Smantellamento vecchie piastrelle,
rifacimento impianto idraulico,
fornitura e posa piastrelle,
fornitura e posa rubinetteria e sanitari,
si esegue qualsiasi
Lavoro di muratura e carpenteria
Tel. 340.9185811
spedomaikol@hotmail.com

Centro Tapparelle
SPECIALIZZATO IN:
• RIPARAZIONI
• VENDITA RICAMBI ED ACCESSORI
• TAPPARELLE IN PVC, ALLUMINIO, ACCIAIO, LEGNO
• MOTORIZZAZIONI
Spalto Marengo 110,
Alessandria. Tel. 0131-445667
info.alessandria@centrotapparelle.it
www.centrotapparellealessandria.it

RIFACIMENTO TETTI
CON ISOLAMENTO ULTRASOTTILE

ISOLARELACASA
ISOLAMENTI TERMICI
di Raimondo Ing.Riccardo & C. sas
BASALUZZO (AL)
Via Pozzolo, 4
Tel. 335.70.43.319
www.isolarelacasa.it
info@isolarelacasa.it

NUOVA MARENGO IMMOBILIARE

del geom. Paolo Papi

Via Gramsci, 47/49 - Alessandria - Tel. 0131 442095 - Cell. 335 8124450
e-mail: info@nuovamarengoimmobiliare.it - www.nuovamarengoimmobiliare.it

ASSOCIATO FIAIP FEDERAZIONE ITALIANA AGENTI IMMOBILIARI PROFESSIONALI

Clara condicio Mediazione Immobiliare Garantita

cercocasa.it

Sul nostro sito
www.nuovamarengoimmobiliare.it
troverete tutte le degli immobili
che vi interessano e tante altre proposte

BOX AUTO

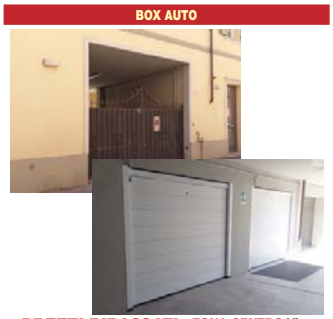

PREZZI RIBASSATI - ZONA CENTRO Via Marsala Ultimi Box auto di nuova costruzione di ampie dimensioni con porta sezionale automatizzata Horman. Prezzi a partire da € 18.000,00

ALLOGGI

OCCASIONE IMPERDIBILE - A871 ZONA PISTA VECCHIA - VIA TORINO In palazzina d'epoca completamente ristrutturata nelle parti comuni, prestigioso ufficio al piano rialzato di circa 150 mq. comm. completamente nuovo rifinito signorilmente, con ingresso su salone centrale, reception, tre camere ad uso ufficio, due bagni con antibagno e box auto. Riscaldamento autonomo IPE 93,4392 kWh/m3 classe F €. 140.000,00

A964 TAGLIOLO Monferrato In stupenda posizione panoramica appartamento finemente ristrutturato al 1°/P s/a in residenza signorile degli anni 80 di circa 115 mq. comm. con salone, grande cucina a vista su salone, due camere letto, bagno, ripostiglio e tre balconi. Cantina e due box auto attrezzati con servizio. Riscaldamento semiautonomo con termovalvole. I.P.E. 112,18 kWh/m2 classe D €. 150.000,00 + € 20.000 per ogni box

A0751 ZONA CENTRO VIA VOLTURNO In stabile del 1750 alloggio ristrutturato, parzialmente arredato al 3° ed ultimo piano senza ascensore di circa 70 mq. comm. con ingresso, cucina, sala, camera letto, bagno, balcone e cantina. Riscaldamento AUTONOMO. Posto auto condominiale I.P.E.= 397,2897 classe G €. 35.000

A894 ZONA PISTA VECCHIA In palazzina degli anni 20 alloggio ristrutturato al 1/P s/a di circa 70 mq. comm. con ingresso, soggiorno, cucinotta, camera letto matrimoniale, ripostiglio, bagno, cantina e balcone. Riscaldamento autonomo a metano, completamente arredato. Minime spese condominiali. Ideale per coppie o da mettere a reddito. IPE 274,6 kWh/m2 classe F €. 59. 000,00

A955 ZONA PISTA VIA XX SETTEMBRE In stabile anni 70 appartamento al 1°/P c/a di circa 130 mq. comm. con ampio ingresso, cucina abitabile, sala, tre camere letto, doppi servizi, ripostiglio, tre balconi, cantina e box auto. Riscaldamento con termovalvole. Finiture anni 70. IPE 140,06 kWh/m2 classe E €. 110.000,00

A960 ZONA EUROPA via Don Canestri In palazzina signorile degli anni 80 completamente ristrutturata nelle parti comuni, luminoso appartamento al 2°/P c/a di circa 110 mq. comm. con ingresso su salone, cucina abitabile, due camere letto, bagno, ripostiglio, secondo servizio ad uso lavanderia, 2 balconi, cantina e box auto. L'appartamento è stato ristrutturato. Riscaldamento semiautonomo con termovalvole I.P.E 93,6593 kWh/m2 classe C € 138.000,00

A911 ZONA VILLAGGIO EUROPA In palazzo signorile degli anni 90, alloggio di circa 110 mq. comm. al piano rialzato con ampio ingresso, sala grande, cucina abitabile, due camere letto, bagno, doppio ripostiglio, possibilità di creare 2° servizio, 2 ampi balconi. Ottime condizioni generali. Cantina e box auto. Riscaldamento con termovalvole. Ideale anche come ufficio/studio medico IPE 165,7 kWh/m2 classe E €. 120.000,00

A921 ZONA VILLAGGIO EUROPA In stabile signorile, luminoso appartamento al 6° e ultimo piano, ristrutturato, di 146 mq comm. con ampio ingresso, salone con caminetto, cucina abitabile, due camere letto matrimoniali di cui una con bagno asservito, ripostiglio, secondo bagno con antibagno, tre balconi, cantina e box auto. Possibilità di ripristinare la terza camera da letto. Riscaldamento semiautonomo con termovalvole. Molto bello! I.P.E. 124,89 kWh/m2 classe E € 195.000,00

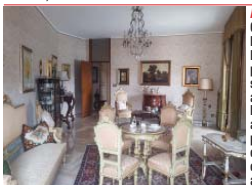

A961 ZONA CENTRO – Piazza Massimo D'Azzeglio In palazzina signorile degli anni 70, luminoso alloggio al 2° piano c/a di circa 165 mq comm. con ampio ingresso, cucinino con tinello, salone doppio, disimpegno, due ampie camere da letto, studio/terza camera da letto, doppi servizi, 2 balconi, cantina e ampio box auto. Finiture anni '70, riscaldamento semiautonomo con termovalvole. I.P.E. non consegnato dal proprietario € 165.000,00

A954 ZONA CRISTO In bella posizione in casetta di soli due appartamenti alloggio signorile al primo piano di circa 170 mq. comm. con ingresso, salone con camino e scala accedente al piano superiore, grande cucina, zona ripostiglio, bagno e due balconi. Zona notte con stanza da bagno, tre camere letto di cui una con bagno asservito. Garage nel cortile comune. Ristrutturazione recente, finiture signorili. Riscaldamento autonomo con caldaia a condensazione. Spese condominiali €. 200,00 l'anno. IPE in attesa di certificazione €. 190.000,00

A951 SPINETTA MARENGO In casetta di soli due alloggi, appartamento al piano terra di circa 65 mq. comm. con ingresso, cucina, soggiorno, camera letto, bagno, cortile cintato in uso esclusivo e appezzamento di terreno di circa 150 mq. in proprietà esclusiva ad uso orto/giardino. Riscaldamento autonomo. Buone condizioni generali. I.P.E.= 438,6179 kWh/m2 classe F €. 37.000,00

A949 ZONA SPINETTA M.GO In palazzina degli anni 80, alloggio al piano rialzato di mq. 120 comm. composto da ingresso, sala, cucina, tre grandi camere letto, bagno con antibagno, riposiglio, due balconi, cantina e box auto. Riscaldamento semiautonomo.Buone condizioni generali! I.P.E. = 91,749 kWh/m2 classe C € 67.000,00

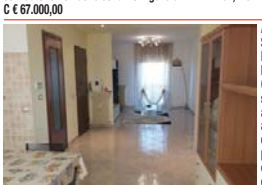

A930 SPINETTA MARENGO Via Prospero Gozzo In bello stabile fine anni 80 alloggio al 4° ed ultimo piano c/a di circa 115 mq. comm. con ingresso su salone, grande cucina, due camere letto, doppi servizi, ripostiglio, due balconi, cantina e box auto. Completamente ristrutturato. Riscaldamento semiautonomo con termovalvole e termoprogrammatore. I.P.E.= 301,06kWh/m2 classe G €. 95.000,00

A962 ZONA SPINETTA MARENGO – Via Genova In residence di recentissima costruzione, signorile appartamento di 110 mq comm. con ampio giardino a due lati con irrigazione automatica, così composto: ingresso su grande sala, cucina padronale con dispensa/lavanderia, due camere matrimoniali, bagno, terrazza di 30 mq e balconata. Riscaldamento con caldaia autonoma, box auto doppio con bascula automatica e posto auto condominiale. Dotato di climatizzazione, antifurto esterno ed interno. I.P.E. 163,75 kWh/m2 classe D € 139.000,00

SAN MICHELE RESIDENZA IL DOSSO Alloggio di circa 110 mq. comm. al piano terreno con GIARDINO con ingresso su salone con grande cucina a vista, due/tre camere letto, bagno, (possibilità con minima spesa del secondo bagno), balcone, cantina e ampio box auto. Riscaldamento a pavimento a gestione autonoma. Pannelli solari. Finiture di pregio IPE= 46,5944 kWh/m2 classe B €. 140.000,00

A958 SAN SALVATORE – In palazzina degli anni 60 alloggio al 2° piano senza ascensore di circa 212 mq comm. con ampio ingresso, salone doppio, tinello con cucinino, disimpegno, 3 camere da letto e doppi servizi. L'appartamento dispone di un ampio terrazzo di circa 170 mq ampiamente vivibile. Riscaldamento autonomo, no spese di condominio. Finiture dell'epoca. I.P.E.: 226,17 kWh/m2 classe G € 200.000,00

VILLE/CASE

C902 GIARDINETTO In posizione agreste bel casale indipendente di circa 350 mq. comm. articolato su due piani, con circa 1340 mq di giardino piantumato di proprietà. Al P/T ampio ingresso, taverna con cucina e forno a legna, locale lavanderia, tre cantine, bagno, vano scala accedente al 1° piano, box auto e ampio porticato. Al 1°/P salone con camino rustico, cucina, tre camere letto, doppi servizi, ripostiglio, loggia coperta e balcone. Piano sottotetto mansardato di circa 150 mq. al grezzo. Da rivedere nelle finiture. Molto bella I.P.E.= 610,2629 kWh/m2 classe NC €. 145.000,00

V926 FRASCARO In ridente posizione agreste villetta indipendente con circa 1960 mq di sedime a giardino e orto, sui 4 lati così composta: al P.T. di circa 120 mq comm. ampio soggiorno con camino, cucina, bagno, una camera e cantina oltre a porticato. Primo piano di altrettanti 120 mq comm. con 3 camere da letto doppi servizi porticato e terrazza panoramica. In giardino locale di sgombero e box auto doppio. Ottime condizioni generali con finiture particolari. Doppio impianto di riscaldamento a gpl o legna/pellet. Pannelli solari per acqua calda e pannelli fotovoltaici per energia elettrica. IPE: 51,65 kWh/m2 classe B €. 220.000,00

V0531M CASALBAGLIANO Immersa nel verde, bella villa indipendente sui quattro lati di recente costruzione, con giardino piantumato di circa 1000 mq., con piscina Al piano seminterrato di circa 140 mq. grande box auto, tavernetta con termo-camino, cantina, c/ft-bagno-lavanderia e legnaia; Al piano rialzato di circa 140 mq., sala con cucina a vista su porticato, due camere letto matrimoniali, doppi servizi. Piano mansarda di circa 70 mq. comm. con unico grande locale e bagno/lavanderia, tutto finemente rifinito. La villa è dotata di sistema antifurto, climatizzazione, doppio riscaldamento (legna/metano). Molto curata nelle finiture. I.P.E.= 195,0486 kWh/m2 classe D €. 390.000,00

V929 PIETRAMARAZZI zona Montemariano In posizione dominante irripetibile, villa indipendente di oltre 400 mq., con circa 4.500 mq. di parco, così composta: P/Semint. con autorimessa, locali di sgombero, C/T, cantina, lavanderia, bagno, tavernetta e sala biliardo. Al P/rialzato ingresso, salone, sala pranzo, cucina, doppi servizi, studio, due camere letto e cabina armadi. Ampio porticato a tre lati. Mansarda abitabile con grande camera divisibile in due, bagno e disimpegno. Molto bella! Riscaldamento a metano con caldaia a condensazione. Automazione e antifurto. I.P.E.= 157,0263 kWh/m2 classe C €. 450.000,00

C965 CASALBAGLIANO Bella casa indipendente sui quattro lati, fine liberty (1920) con oltre 3000 mq. di terreno a giardino e prato, articolata su due piani fuori terra per complessivi 170 mq. comm. con al P/T ingresso, cucina abitabile con terrazza, soggiorno e vano scala accedente al P/1° con due camere letto matrimoniali, stanza da bagno e disimpegno. P/ semiinterrato con grande cantina e centrale termica. In giardino box auto per più auto e locali di sgombero. Le camere hanno affreschi originali perfettamente conservati. Da ristrutturare nelle finiture. Riscaldamento autonomo a metano. I.P.E.= in attesa di certificazione €. 185.000,00

C914 LOBBI In centro paese bel casale bifamiliare indipendente di 310 mq. comm, con circa 2200 mq. di terreno a giardino e frutteto, completamente ristrutturato con al P/T alloggio con ingresso indipendente, salone, cucina abitabile, camera letto matrimoniale e bagno. Altri due locali ad uso tavernetta con loggia e ripostiglio. Al 1°/P con ingresso indipendente scala padronale di accesso, salone, grande cucina con dispensa, due camere da letto matrimoniali di cui una con cabina armadi, disimpegno e bagno. Ottime finiture generali. Riscaldamento indipendente a metano I.P.E.= 434 kWh/m2 classe D € 180.000,00

C917 LOBBI Nella piazza del paese bella casa padronale finemente ristrutturata, indipendente su tre lati con ampio giardino di proprietà, per oltre 350 mq. di abitativo articolata su due piani fuori terra e così composta: P/T ingresso, salone doppio, cucina padronale con forno in muratura, ripostiglio, antibagno e bagno; 1°/P tre camere letto con terrazza a tre lati e bagno. Nella torretta grande camera panoramica. Portici e ambio barbecue in giardino con locale cantina. Finiture esclusive. IPE = 206,553 kWh/m2 classe E €. 290.000,00

AFFITTI

SUL NOSTRO SITO O PRESSO I NOSTRI UFFICI POTRETE TROVARE MOLTE ALTRE PROPOSTE.

AFF229NEG ZONA CENTRO Corso V. Marini negozio con vetrina completamente ristrutturato di circa 48 mq. comm. con zona esposizione, ampio retro, ripostiglio e bagno. Predisposizione antifurto, climatizzazione, motorizzazione serrande. Riscaldamento con termovalvole. i.P.E.= non consegnato dal proprietario €. 350

AFF206ARR ZONA STAZIONE Via Gramsci Interno cortile – Al piano terra bilocale ARREDATO di circa 60 mq. con ingresso su soggiorno con angolo cottura, disimpegno, grande camera letto matrimoniale, bagno con finestra e dotato di lavatrice e cantina. Spese condominiali €. 115,00 l'anno. Riscaldamento con termovalvole. I.P.E. 224,15 KwH/M2 CLASSE E €. 370,00

AFF225ARR ZONA CENTRALISSIMA – Via Alessandro III a due minuti dal centralissimo Corso Roma, grande monolocale RISTRUTTURATO di circa 50 mq comm. al 2° piano c/a composto da ingresso su soggiorno con zona notte ben separata, cucinino abitabile con balcone, bagno e cantina. L'appartamento è completamente ARREDATO a nuovo e dotato di tutti i comfort. Il riscaldamento è autonomo. I.P.E. 210,12 kWh/m2 classe E € 300,00

AFF 212 ZONA CRISTO Vicino al Galassia- In stabile del 2012 alloggio NON arredato al 2°/P c/a con ingresso, cucinotta, soggiorno, due camere, doppi servizi, balconata, cantina, box auto, posto auto. Riscaldamento di ultima generazione a gestione autonoma I.P.E. = 40,7105 kWh/m2 classe A €. 480

AFF217 SAN GIULIANO VECCHIO In casetta d'epoca alloggio trilocale NON arredato completamente ristrutturato al 2° ed ultimo piano con ingresso, sala, cucina, camera letto, bagno, cantina e posto auto nel cortile comune. Piccolo orto cintato in uso esclusivo I.P.E.= 171,8346 classe D €. 350,00 spese condominiali 240 l'anno

AFF218 VALLE SAN BARTOLOMEO Via Varza, casetta indipendente su 3 lati con piccolo giardino di proprietà esclusiva ampiamente vivibile. La casa è disposta su due piani, al piano terra troviamo ingresso, salone, cucina abitabile, lavanderia e bagno. Al primo piano 4 camere da letto e bagno. Box auto con accesso diretto alla casa. IPE non consegnato dal proprietario € 750,00

AFF 221 ZONA CENTRO - Via Gramsci In zona centralissima alloggio da famiglia di circa 220 mq. NON arredato al 4° e ultimo piano c/a con ingresso, cucinotta con sala da pranzo, salone doppio con camino, tre comode camere da letto, doppi servizi, ripostiglio e due balconi. L'appartamento è in ottime condizioni con cucina e bagni di recente ristrutturazione, porte interne nuove e si predispone ad una famiglia numerosa. Riscaldamento autonomo. IPE non consegnato dal proprietario € 550,00

AFF.S.36 ZONA CENTRO – Via San Pio V In palazzo anni 70' luminosissimo alloggio NON arredato al 3° piano c/a con vista sui tetti del centro storico cittadino, di ampia metratura con ampio ingresso, cucina abitabile, salone, disimpegno, due camere matrimoniali, bagno, ripostiglio due balconi e cantina. L'appartamento è in ottime condizioni, impianto elettrico nuovo, cucina e bagno recentemente ristrutturati. Presente porta blindata. Riscaldamento con termovalvole. Molto bello! IPE: 155,84 kWh/m2 classe D € 400,00 trattabili

AFF.S.8 ZONA CENTRO – Piazza Valfrè In palazzo anni 70' bel trilocale NON ARREDATO al piano rialzato composto da ingresso, tinello con cucinino, sala, camera da letto, bagno con doccia e ripostiglio. Gradevole terrazzino su salone. Riscaldamento con termovalvole per minima spesa. Finiture dell'epoca molto ben tenute. IPE: 207,43 kWh/m2 classe F € 350,00 trattabili

AFF230 ZONA CENTRO – Via de Giorgi In palazzina signorile degli anni '60 appartamento al piano rialzato di circa 80 mq comm. parzialmente ristrutturato con ampio ingresso, cucinotta attrezzata, sala, due camere da letto, bagno, ripostiglio e due balconi. Riscaldamento con termovalvole. L'appartamento viene consegnato privo di mobilio ad esclusione della parete cucina già presente. Ottime spese di gestione. I.P.E.: in attesa di certificazione € 300

LA CASA DEI TUOI SOGNI

NUOVA MARENGO IMMOBILIARE

del geom. Paolo Papi

Via Gramsci, 47/49 - Alessandria - Tel. 0131 442095 - Cell. 335 8124450
e-mail: info@nuovamarengoimmobiliare.it - www.nuovamarengoimmobiliare.it

ASSOCIATO FIAIP FEDERAZIONE ITALIANA AGENTI IMMOBILIARI PROFESSIONALI

Clara condicio Mediazione Immobiliare Garantita

cercacasa.it

V963 CASALBAGLIANO VILLA INDIPENDENTE DEGLI ANNI '80 DI CIRCA 350 MQ COMM CON 1120 MQ DI GIARDINO PIANTUMATO ARTICOLATA SU DUE PIANI FUORI TERRA OLTRE AL PIANO INTERRATO, E COSÌ COMPOSTA: AL P.T. INGRESSO, SALONE, GRANDE STUDIO, AMPIA CUCINA, ANTIBAGNO, BAGNO E PORTICATO A DUE LATI; AL 1° PIANO QUATTRO CAMERE DA LETTO DI CUI UNA CON BAGNO ASSERVITO, SECONDO SERVIZIO E TERRAZZA A DUE LATI; AL PIANO SEMINTERRATO GARAGE PER DUE AUTO, DUE CANTINE, AMPIO LOCALE AD USO TAVERNA CON CAMINO RUSTICO, LAVANDERIA, CENTRALE TERMICA, DISIMPEGNO E RIPOSTIGLIO. FINITURE ANNI '80, OTTIMA OPPORTUNITÀ! I.P.E. 182,3662 KWH/M2 CLASSE D € 170.000,00

A953 ZONA CENTRALE DEL LATTE IN PRESTIGIOSO COMPLESSO RESIDENZIALE DI NUOVA COSTRUZIONE, SPLENDIDO ATTICO DI 245 MQ. COMM. CON CIRCA 45 MQ. DI TERRAZZO CON AMPIO INGRESSO, SALONE, CUCINA PADRONALE CON DISPENSA, TRE CAMERE LETTO DI CUI DUE CON CABINA ARMADI, DOPPI SERVIZI. CANTINA E BOX AUTO. FINITURE ESCLUSIVE. CLIMATIZZATO, IMPIANTO ANTINTRUSIONE, TAPPARELLE ELETTRICHE, RISCALDAMENTO A GESTIONE AUTONOMA, SOLARE TERMICO E FOTOVOLTAICO I.P.E.= 37,19 KWH/M2 CLASSE A €. 495.000,00

V952 VALMADONNA IN POSIZIONE COLLINARE DOMINANTE A POCHI MINUTI DALLA CITTÀ, PRESTIGIOSA VILLA D'EPOCA DI FINE '800 IMMERSA IN UN PARCO DI CIRCA 15.000 MQ CON GRANDE PISCINA. LA VILLA, ARTICOLATA SU TRE PIANI FUORI TERRA PER CIRCA 1000 MQ DI ABITATIVO (25 STANZE E 6 BAGNI) OLTRE AD AUTORIMESSA DI 110 MQ È STATA FINEMENTE RISTRUTTURATA NEL 2008 E PRESENTA FINITURE E ARCHITETTURE ORIGINALI DELL'EPOCA SAPIENTEMENTE RECUPERATE, COSÌ COME NUMEROSI AFFRESCHI ALLE VOLTE. IMPIANTISTICHE E TECNOLOGIE ALL'AVANGUARDIA. TRE CENTRALI TERMICHE A CONDENSAZIONE. POSSIBILITÀ DI RENDERLA TRIFAMILIARE, UNICA NEL SUO GENERE. I.P.E.: 122,73 KWH/M2 CLASSE C € 1.300.000,00

V950 SPINETTA MARENGO IN BELLA POSIZIONE VILLA SIGNORILE DI RECENTE COSTRUZIONE CON CIRCA 1200 MQ. DI GIARDINO CON PISCINA SCOPERTA. LA VILLA DI 320 MQ. DI SUPERFICIE COMMERCIALE VENDIBILE È COSÌ COMPOSTA. AL P/T INGRESSO SU PORTICO, SALONE, CUCINA PADRONALE, CAMERA LETTO MATRIMONIALE CON CABINA ARMADI, STANZA DA BAGNO, LAVANDERIA. AL 1/P AMPIO DISIMPEGNO, DUE CAMERE LETTO MATRIMONIALI, RIPOSTIGLIO, STANZA DA BAGNO E TERRAZZA. AL P/SEMINTERRATO TAVERNA DI OLTRE 100 MQ. DOTATA DI CUCINA IN MURATURA CON FORNO E CAMINETTO, BAGNO, CANTINA, C/T E AUTORIMESSA. FINITURE SIGNORILI I.P.E.= NON CONSEGNATO DAL PROPRIETARIO €. 370.000,00

PRENOTASI VILLE IN CANTALUPO

L'impresa realizza e vende direttamente ville di varia metratura e tipologia - Possibilità di progetti e soluzioni personalizzate

- Riscaldamento autonomo con pannelli radianti a pavimento;
- Impianto solare termico per integrazione acqua calda sanitaria;
- Caldaia a condensazione (autonoma);
- Impianto elettrico con tv satellitare;
- Serramenti in PVC effetto legno bassoemissivi termoacustici;
- Zanzariere e persiane in alluminio;
- Isolamento termo-acustico dimensionato in base ai requisiti di legge e ottimizzato ai fini del risparmio energetico;
- Predisposione impianto antifurto e climatizzazione;
- Rivestimento esterno delle facciate con muratura a cappotto;
- Recinzione di proprietà con rete metallica, cancello carraio.

PREZZO A PARTIRE DA €. 220.000

* Possibilità di mutuo a tasso agevolato prima casa

Realizzazione render: Arch. Silvia Pasino cell_3381305631 e-mail_arch.pasino@gmail.it

Per info: Geom. Lorenzo Balbo cell_ 3351357595 Uff. : C.so Felice Cavallotti, 68 - Alessandria e-mail_lorenzobalbo@tiscali.it

HABITAT
studio immobiliare per l'abitare

di Stefano Fracchia Iscrizione al ruolo n. 906

PIAZZA GARIBALDI 40 - ALESSANDRIA
Tel. 0131 260549 Cell. 328 4893220
www.habitat.al.it

inserendo sul sito (RIF: SITO) in calce ad ogni annuncio potrete visionarlo in modo completo

VENDITE E LOCAZIONI AMMOBILIATI E LIBERI

VILLAGGIO EUROPA: 5° p. c/a ingresso, cucinotto/tinello, sala, c letto, servizio, rip, balconi, cantina e box. Subito disponibile anche alla vendita. Risc. centrale con valvole. **€ 400,00 CLASSE F - I.P.E.G. 296 KWH/M2 RIF. SITO – VGLC**

ZONA CENTRO: 1° p. e ultimo S/a arredato, disposto su due livelli: soggiorno con angolo cottura e servizio al piano, camera con servizio e terrazza al piano mansardato alto. Termoautonomo e clima. Possibilità di box auto prezzo a parte. **€ 450,00 IN ATTESA DI A.P.E. RIF. SITO ZCAR**

CORSO TERESIO BORSALINO: 3° p. c/a arredato, pavimento in parquet molto luminoso con doppia esposizione: soggiorno, cucina, 2 c. letto, 2 servizi, balconi e cantina. Libero da fine settembre. Risc. centrale con climatizzatore. **€ 500,00 IN ATTESA DI A.P.E. RIF. SITO CTBA**

ZONA ESSELUNGA: Bilocale arredato sito al 4° piano c/a, soggiorno con angolo cottura, camera letto, servizio, terrazzo, cantina e box auto. Risc. autonomo. **€ 400,00 CLASSE E - 227,1909 KWH/M2 RIF. SITO PRVV**

VIA ROSSINI Trilocale arredato sito al 5° piano c/a. cucinotto/tinello, 2 grandi camere letto, servizio, balcone e cantina. Risc. centrale con valvole. **€ 400,00 CLASSE D - 169,937 KWH/M2 RIF. SITO VRST**

VIA DON CANESTRI 4° e ultimo piano s/a molto luminoso doppia esposizione in buono stato di manutenzione ingresso/disimpegno, cucina, sala, 2 c letto, servizio, rip, balcone e cantina. Ottima qualità prezzo con spese di gestione contenute. Risc. con valvole e clima. **€ 39.000,00 IN ATTESA DI APE RIF. SITO VDCP**

ZONA ORTI: appartamento in ottimo stato al 1° piano s/a di una piccola palazzina immersa nel verde: ingresso/disimpegno, soggiorno con angolo cottura, due camere letto, servizio, due balconi e cantina. Risc. centrale con valvole **€ 90.000,00 ACE CLASSE F - 252,9697 KWH/M2 RIF. SITO – ZORC**

ZONA CRISTO: 1° p. con doppio ingresso s/a da ristrutturare in palazzina d'epoca con tripla esposizione composto da ingresso, sala, cucina, due camere, servizio, balconi, cantina e box auto. **€ 50.000,00 CLASSE F – EPGL,NREN(KWH/M2ANNO) 262,45 RIF. SITO VMRE**

ZONA CENTRO: Ultimo piano panoramico c/a composto da sala, cucina abitabile, servizio, 2 camere letto, servizio, balconi e cantina. Subito disponibile ottimo affare. **€ 50.000,00 CLASSE E - EPGL,NREN(KWH/M2ANNO) 85,73 RIF. SITO BDUP**

VIA RIVOLTA: 1° p. s/a ristrutturato: ingresso, cucina ab, sala, una camera, rip, servizio, balconi e cantina. Risc. centrale con valvole. **€ 50.000,00 ACE CLASSE F I.P.E.G. 64,25 KWH/M2 RIF. SITO – VRSM**

ZONA PIAZZA GENOVA: Attico mansardato e arredato pari al nuovo, composto da: soggiorno con angolo cottura, camera letto, ampio servizio e tre terrazze . Termoautonomo . **€ 75.000,00 IN ATTESA DI A.P.E. RIF. SITO – VCAT**

VIA TORTONA: Ultimo piano c/a ingresso/disimpegno, sala con parquet, cucinotto/tinello, 2 c. letto, servizio, rip, 2 balconi e cantina. Risc. centrale con valvole con climatizzatore. **€ 70.000,00 IN ATTESA DI A.P.E. RIF. SITO – DSVT**

VILLAGGIO BORSALINO: 5° p. c/a ingresso/disimpegno, cucina, soggiorno, studio, 2 camere, 2 servizi, ripostiglio, cantina e posto auto coperto. Subito disponibile. Risc. centrale con valvole **€ 90.000,00 TRATTABILE IN ATTESA DI A.P.E. RIF. SITO – AVBR**

ZONA ORTI: Via Vinzaglio: 4° p. c/a composto da ingresso, cucina, sala, 2 camere, servizio, balconi e cantina. Possibilità di acquistare la nuda proprietà e titolo di investimento .Risc centrale con clima. **€ 100.000,00 CLASSE E - 221,2348 KWH/M2 RIF. SITO –VVSM**

ZONA CRISTO: 1° e ultimo piano s/a ristrutturato: soggiorno, cucina arredata, 2 camere, servizio, balcone, rip, cantina e giardino privato con posti auto. Termoautonomo **€ 100.000,00 TRATTABILI CLASSE F – 276.1 KWH/M2 RIF. SITO – ZNCR**

ZONA CRISTO: 2°piano c/a. ingresso, soggiorno, cucina, due camere, servizio, balconi, cantina e box. A € 130.000,00 viene venduta arredata. Termoautonomo. **€ 120.000,00 CLASSE B - 79,9839 KWH/M2 RIF. SITO –ALVT**

ZONA PIAZZA GARIBALDI : ultimo piano ristrutturato: ampia sala, cucina abitabile arredata, 3 c. letto, 2 servizi, balconi e cantina. Subito disponibile anche alla locazione ad € 450,00 mensili escluse le spese di gestione.**€450,00/€135.000,00CLASSED-182,6295 KWH/M2 RIF. SITO ZSSZ**

VILLAGGIO BORSALINO: Primo piano c/a in ottimo stato composto da: cucina abitabile, sala, 3 c. letto, 2 servizi, rip, ampi balconi, cantina e box auto. Tripla esposizione molto luminoso con riscaldamento centrale con valvole c/c. **€ 140.000,00 CLASSE ENERGETICA G - EPGL,NREN 354,32 KW RIF. SITO MAZVB**

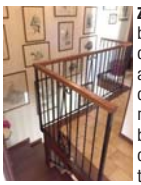

ZONA CENTRO: Via Sant'Ubaldo, palazzina in ottime condizioni composta di due appartamenti indipendenti con il riscaldamento autonomo disposti su due livelli con balconi privati, magazzini, cantine e due box auto. Subito disponibile ottimo per uso investimento. **€ 150.000,00 CLASSSE E - I.P.E.G. 240,6818 KWH/M2 RIF. SITO ZCPZ**

VIA VENEZIA: piano basso in palazzina d'epoca finemente ristrutturata. Doppio ingresso con soffitti affrescati. Molto luminoso di grandi dimensioni con doppia esposizione si presta a divenire per la sua posizione un comodo e confortevole studio/ufficio. Risc. Autonomo. Privo di barriere architettoniche. **€ 150.000,00 CLASSE F - I.P.E.G. 176,00 KWH/M2 RIF. SITO COVV**

ZONA CRISTO: Ultimo piano c/a in palazzina nuova: soggiorno, cucina abitabile, due camere letto, due servizi, ampi balconi, cantina e box auto. Termoautonomo e predisposto per la climatizzazione. **€ 150.000,00 IN ATTESA DI APE RIF. SITO –UPZC**

ZONA CRISTO: Appartamento di circa 200 mq su tre piani con ingresso dal cortile, 2 terrazze, taverna e box . Appena ristrutturato con riscaldamento autonomo senza spese condominiali. **€ 180.000,00 IN ATTESA DI APE RIF. SITO –VMPL**

QUARGNENTO: Proponiamo nella zona industriale di Quargnento un capannone di circa 700 mq con ampio spazio esterno . Possibilità di locazione ad € 1.400,00 mensili. **€ 220.000,00 IN ATTESA DI A.P.E. RIF. SITO - ZQCP**

VIA XX SETTEMBRE: Appartamento disposto su due piani al quarto e al quinto piano con ascensore collegati internamente da una comoda scala ma indipendenti fra loro. Ampio soggiorno, cucina abitabile, studio, tre servizi, tre camere letto, balconi e cantina. Risc. centrale con valvole. **€ 225.000,00 ACE CLASSE D - 176,7756 KWH/M2 RIF. SITO VXSX**

ZONA PIAZZA GARIBALDI : Splendido appartamento al 1° p. c/a in antica corte finemente ristrutturata. L'ottima esposizione garantisce silenzio e luminosità. Ampio soggiorno con angolo cottura e terrazza, la zona notte ben disimpegnata è abbellita da soffitti con mattoni a vista, due camere letto di cui una con cabina armadi e due bagni signorili che ne aumentano il valore. Cantina e box. Termoautonomo e Clima. **€ 320.000,00 IN ATTESA DI A.P.E. RIF. SITO VZLC**

VALVERDE: proponiamo piccolo bilocale con terrazzo immerso nel verde e nella tranquillità. Termoautonomo. **€ 35.000,00 TRATTABILI CLASSE E 150,6 KWH/M2ANNO RIF. SITO VVGC**

SAN ROCCO DI GAMALERO : Proponiamo in ottima posizione collinare casa indipendente da ristrutturare disposta su due piani con portico, cortile e discreto giardino. Subito disponibile. **€ 50.000,00 IN ATTESA DI APE RIF. SITO SRDG**

CASTELSPINA: Nel centro del paese proponiamo casa indipendente da ristrutturare di ampia metratura con cortile privato, box auto e rustico adiacente con fienile. Subito disponibile ottimo affare. **€ 60.000,00 TRATTABILI IN ATTESA DI APE RIF. SITO SRCS**

PIETRAMARAZZI: Stupenda residenza in posizione panoramica. Indipendente ma non isolata, disposta su un unico livello, ampio seminterrato con camino, mansarda, box auto, circondata da un incantevole giardino piantumato. Per avere ulteriori informazioni contattateci. **TRATTATIVE RISERVATE IN ATTESA DI A.P.E. RIF. SITO – VPSI**

VALMADONNA: Stupenda residenza estiva in ottimo stato di manutenzione disposta su due piani indipendente su tre lati con cantina, portico, mansarda con servizio, box auto doppio e ampio giardino piantumato. **€ 180.000,00 APE CLASSE D – 155, 3441 KWH/M2 RIF. SITO – VAIN**

SAN MICHELE: Casa indipendente su due lati disposta su tre piani con terrazza coperta, magazzino, ampio box auto, cortile antistante e giardino retrostante. Cucina, soggiorno, tre camere e due servizi. **€ 195.000,00 IN ATTESA DI APE RIF. SITO SMSM**

PECETTO DI VALENZA: Villa indipendente di circa 340 mq disposta su due piani con terrazza panoramica, ampio sottotetto ristrutturato, cantina, porticato e ampio box auto. Circondata da 5000 mq di giardino piantumato e recintato. Ottima come bifamigliare. **€ 270.000,00 CLASSE G - 233,28 EPGL,NREN KWH/M2 RIF. SITO TTCP**

GUALCO IMMOBILIARE

Corso Acqui 116, Alessandria
tel. 0131.483171 - cell. 339.4393327 - gualcoimmobiliare@libero.it
P. Iva 02330480068 - codice rea (iscrizione al ruolo) AL/ 246267

Ci trovate anche su:
gualco immobiliare
immobiliare.it
subito.it
FIAIP

1: ZONA CRISTO: in Piazza Ceriana, villa libera 4 lati disposta su 3 livelli, composta da ingresso, cucina, salone, 3 camere da letto, 3 bagni, cantina, MANSARDA (possibilità di fare un altro alloggio), DEPANDANCE ESTERNA, forno, pozzo. Impianto fotovoltaico con rendita mensile. I.p.e. In fase di realizzo. Euro 300.000 TRATTABILI OCCASIONE UNICA!

2: SPINETTA MARENGO: spinetta marengo: casa libera 2 lati completamente RISTRUTTURATA composta da ingresso, cucina, sala, 2 camere da letto, bagno, cantinola esterna. i.p.e. in fase di realizzo euro trattabili 48.000

3: ZONA CRISTO: in palazzina d'epoca, si propone mansarda RISTRUTTURATA composta da ingresso, cucinino, salotto, camera da letto e bagno. RISCALDAMENTO AUTONOMO E BASSISSIME SPESE DI GESTIONE. I.p.e. In fase di realizzo Euro 22.000

4: ZONA CRISTO: BIFAMIGLIARE TENUTA MOLTO BENE composta da 2 alloggi indipendenti e autonomi di ingresso, cucina, sala, 2 camere da letto, bagno. TERRENO E GIARDINO AMPIO E BOX. I.p.e. In fase di realizzo Euro trattabili 250.000

5: Zona Cristo: bilocale ristrutturato, al piano terra, situato in una traversina di corso acqui, composto da ingresso, cucina abitabile, camera da letto matrimoniale, bagno. RISCALDAMENTO AUTONOMO. BASSISSIME SPESE DI CONDOMINIO. I.p.e. In fase di realizzo EURO 27.000

6:CASALBAGLIANO: casa indipendente 3 lati sui due livelli, completamente ristrutturata, composta da ingresso,cucina abitabile,salone,3 camere da letto,2 bagni,box auto doppio,cantina esterna.Forno,giardino. I.P.E. in fase di realizzo euro 168.000

7:ZONA CRISTO: in posizione comodissima ai servizi, alloggio composto da ingresso, cucinino, sala, camera da letto, bagno, balcone, cantina. Posto auto in cortile. ALLOGGIO COMPLETAMENTE RISTRUTTURATO .i.p.e. in fase di realizzo Euro 50.000

8: Spalto Marengo: in palazzo signorile, alloggio di ingresso, cucinino, tinello ampio, 2 camere da letto matrimoniali, bagno RISTRUTTURATO, 2 balconi, cantina. Zona centrale e comodissima ai servizi. I.p.e. in fase di realizzo Euro 49.000

9: CABANETTE: In strada acqui: nella via che porta a cabanette, casa libera 3 lati da RISTRUTTURARE, con ampia cascina, giardino. i.p.e. in fase di realizzo Euro 45.000

10: ZONA CRISTO: in piccola palazzina in paramano, alloggio COMPLETAMENTE RISTRUTTURATO, composto da ingresso, sala ampia con camino e angolo cottura, 2 camere da letto matrimoniali, 2 bagno, 2 balconi, cantina, BOX AUTO. Finiture di pregio. I.p.e. In fase di realizzo Euro 90.000

11:ZONA CRISTO: in Corso Acqui, in palazzina ben tenuta in paramano, alloggio al 1 piano composto da ingresso, cucina-sala, 2 camere da letto matrimoniali, bagno, 2 balconi, cantina. Comodissimo ai servizi, libero subito. I.p.e. In fase di realizzo Euro 40.000

12: Cabanette: villa libera 4 lati su unico piano ristrutturata composta da ingresso, cucina, salone, 2 camere da letto, bagno, cantina pari metratura casa. rustico e giardino. IMPIANTO CALDAIA A PELLET E CAMINO. I.p.e. In fase di realizzo Euro 210.000

13: ZONA CRISTO: CASA LIBERA 4 LATI BIFAMIGLIARE composta da due unità abitative. UNITA 1 : sala, cucina, 2 camere da letto, bagno. (da rivedere internamente) UNITA' 2: cucina abitabile con camino, salone, 3 camere da letto, 2 bagni (RISTRUTTURATA). GIARDINO, BOX AUTO E SEDIME DI TERRENO EDIFICABILE. TOTALE MQ SEDIME TERRENO (compresa la casa) 2500 MQ. IMMOBILE RARO DA TROVARE IN CITTA'. I.p.e. In fase di realizzo PREZZO OTTIMO Euro 220.000 trattabili.

14: CRISTO: in Strada Acqui, CASA LIBERA 4 LATI su 2 livelli, composta da ingresso, cucina, sala, 3 camere da letto e bagno al p.t.; cucina, sala, 3 camere e bagno al 1.p.; CANTINA, GIARDINO DI 1000 MQ. I.p.e. In fase di realizzo Euro trattabili 89.000

15: ZONA PISTA: in posizione comoda ai servizi, alloggio in palazzina decorosa al 3 piano con ascensore di 85mq , composto da ingresso, cucina living ampia, 2 camere matrimoniali, bagno, TERRAZZO, cantina. I.p.e. In fase di realizzo Euro 45.000

16:ZONA PISTA VECCHIA: alloggio al 1p .s.a di circa 85 mq composto da ingresso ,cucina, sala, 2 camere da letto, bagno, ripostiglio, 2 balconi, cantina. I.p.e. 135,8 kwh/m2 euro 40.000

17: ZONA PISTA: alloggio ampio in piccola palazzina in Viale Medaglie D'oro, composto da ingresso ampio, tinello- cucinino, 2 camere da letto matrimoniali molto ampie, bagno, 2 balconi, cantina. I.p.e. 55,77 kwh/m2 Euro 40.000

18:ZONA CRISTO: in posizione comodissima ai servizi, alloggio di circa 80 mq composto da ingresso su corridoio, cucina living ampia, 2 camere da letto matrimoniali, bagno, rip.,2 balconi, cantina. I.p.e. In fase di realizzo Euro 27.000

19: CRISTO: Via P. Sacco: alloggio di 140 mq di cucina abitabile, salone, 3 camere matrimoniali, 2 bagni, ripostiglio, 2 balconi, cantina e Box auto. Alloggio in stato di manutenzione ottimale con bagno nuovo. I.p.e. In fase di realizzo Euro 100.000

20: CRISTO: in palazzina signorile, alloggio semi-ristrutturato, composto da ingresso, cucina abitabile, salone, 3 camere da letto, 2 bagni ristrutturati, rip., TERRAZZO, balcone, cantina, BOX AUTO. I.p.e. In fase di realizzo euro 120.000

21: LARGO CATANIA: in palazzo anni '70, alloggio tenuto bene, composto da ingresso, cucinino, sala, camera da letto, bagno, 2 balconi, cantina. Euro trattabili 35.000

22: ZONA CRISTO: in piccola palazzina signorile con poche unità abitative, alloggio composto da ingresso, cucina, sala, 2 camere, bagno, terrazzino, balcone, cantina, posto auto. Mobili compresi nel prezzo! RISCALDAMENTO AUTONOMO. I.p.e. In fase di realizzo Euro trattabili 85.000

23: ZONA CRISTO: in piccola palazzina in una traversina di Corso Acqui, alloggio RISTRUTTURATO al piano terra, composto da ingresso, salone ampio con angolo cottura, 2 camere da letto matrimoniali, bagno, tavernetta collegata dalla sala. i.p.e. in fase di realizzo Euro 85.000

24: zona cristo: in piccola palazzina su C.Acqui, alloggio completamente ristrutturato di recente, composto da ingresso su zona living con angolo cottura, 2 camere da letto ampie, bagno nuovo, ripostiglio, sottotetto (1 stanza) al grezzo, 2 balconi. Alloggio libero su 3 aree, RISCALDAMENTO AUTONOMO,basse spese di condominio, P.AUTO INTERNO CORTILE. I.p.e. in fase di realizzo Euro 60.000

25: zona pista: alloggio al 3 piano senza ascensore composto da ingresso, cucinino. ampio tinello, 2 camere da letto, bagno, terrazzino, balcone, cantina. RISCALDAMENTO AUTONOMO BASSISSIME SPESE DI CONDOMINIO.alloggio da rivedere internamente. I.p.e. in fase di realizzo Euro 23.000

26: zona pista: via Napoli, nel cuore del quartiere alloggio di 110 mq composto da ingresso, cucina abitabile, salone, 2 camere da letto, bagno, terrazzino verandato, cantina. i.p.e. in fase di realizzo Euro trattabili 83.500

27: SCUOLA DI POLIZIA: in piccola palazzina in paramano, alloggio composto da ingresso, cucina abitabile, 2 camere da letto, bagno, balcone, terrazzino, cantina. OTTIMA OCCASIONE! I.p.e. In fase di realizzo Euro 50.000

28: ZONA CRISTO: OCCASIONE! in piccola palazzina in una traversina di Corso Acqui, alloggio RISTRUTTURATO al piano terra, composto da ingresso, salone ampio con angolo cottura, 2 camere da letto matrimoniali, bagno, tavernetta collegata dalla sala. i.p.e. in fase di realizzo Euro 85.000

29:Zona pista: nel cuore del quartiere, si propone alloggio di 110 mq composto da ingresso, cucina, salone, 2 camere da letto, bagno ristrutturato, cantina. Posto auto interno cortile. I.p.e. in fase di realizzo Euro trattabili 90.000

30: ZONA CRISTO: in una traversa di Corso Acqui, alloggio composto da ingresso, cucinotto, tinello, camera da letto, bagno, ripostiglio, 2 balconi, cantina. I.p.e. In fase di realizzo Euro 20.000

31:CANTALUPO: CASA INDIPENDENTE 4 LATI composta da ingresso, cucina, salone con camino, studio, bagno, al p.t.: 3 camere da letto, bagno al 1.p.; cantina esterna, RICOVERO ATTREZZI CO FORNO, MAGAZZINO. TERRENO CON BOSCO DI 10.000 MQ. LA CASA E' RISTRUTTURATA. I.p.e. In fase di realizzo Euro 227.000

32: zona pista: in piccola palazzina immersa nel verde, alloggio al 3 piano composto da ingresso, cucina, salone doppio, 3 camere da letto, bagno ristrutturato, ripostiglio, 3 balconi, cantina, DOPPIO BOX AUTO. I.p.e. in fase di realizzo Euro 60.000

Iscr. ruolo mediatori AL 892 | http://www.tecnocasa.com/piemonte/alcn3 | alcn3@tecnocasa.it

TECNOCASA® FRANCHISING NETWORK

Affiliato: STUDIO RE sas - Corso Acqui, 40/B - Alessandria

✆ 0131.348064 - 393.9084890

Cerchi lavoro? Inviaci il tuo curriculum alcn3@tecnocasa.it

Zona Cristo e Paesi Limitrofi

Rif. 29V Zona Cristo, appartamento da ristrutturare, con bassissime spese di gestione e riscaldamento autonomo. L'alloggio si compone di ingresso su soggiorno con angolo cottura, una camera matrimoniale e bagno. Ampia cantina e balcone. Classe F – EPgl,nren 324,66 kWh/m2 – EPgl,ren 17,60 kWh/m2 – INVERNO ☹ - ESTATE ☹ € 16.000,00

Rif. 141V Zona Cristo, bilocale ideale anche per investimento, al secondo ed ultimo piano di una palazzina con spese fisse quasi nulle. Da ristrutturare, l'appartamento è già dotato di porta blindata e dispone di balcone e cantina di pertinenza. Classe NC – I.P.E. 567,5085 kWh/m2 € 20.000,00

Rif. 31V Zona Cristo, appartamento di ampia metratura dotato di esposizione ad angolo, in posizione aperta e soleggiata. Ristrutturato, l'alloggio dispone di salone, cucina, due camere e doppi servizi. Tre balconi e cantina. Classe D – I.P.E. 172,8 kWh/m2 € 97.000,00

Rif. 14V Cantalupo, in posizione comoda alle vie di passaggio principali, ampia casa semindipendente da ristrutturare. La proprietà si completa di un piccolo cortile di pertinenza, box auto e locale adibito a negozio. Classe G – EPgl,nren 537,06 kWh/m2 – EPgl,ren 1,15 kWh/m2 – INVERNO ☹ - ESTATE ☺ € 33.000,00

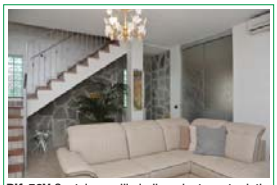

Rif. 50V Cantalupo, villa indipendente su tre lati di recente costruzione, con finiture moderne e curate, completa di giardino e box di proprietà. Su due livelli, l'immobile dispone di un'ampia zona giorno, tre camere e due bagni. Pari al nuovo. Classe C – I.P.E. 93,9528 kWh/m2 € 230.000,00

Rif. 44F A 4 km da Oviglio e Bergamasco, casa di nuova costruzione di 210 mq circa, di recente costruzione con ingresso su soggiorno, sala con cucina abitabile a vista, tre camere da letto, locale lavanderia e due bagni. Cortile e giardino. Classe B – I.P.E. 75,23 kWh/m2. € 150.000,00

Rif. 53V Scuola di Polizia, in un piccolo contesto, appartamento di 75mq composto da ingresso, soggiorno, cucina, due camere, bagno e ripostiglio. Termoautonomo, l'alloggio è dotato di doppia esposizione e completo di posto auto coperto. Classe F – EPgl,nren 246,90 kWh/m2 – EPgl,ren 1,93 kWh/m2 – INVERNO ☹ - ESTATE ☺ € 65.000,00

Rif. 19V Primo Cristo, appartamento di 100mq, completamente ristrutturato e composto da corridoio, sala, cucinino con ampio tinello, due camere, bagno e ripostiglio. Possibilità di creare tre camere da letto. Due balconi e cantina. Classe E – EPgl,nren 135,68 kWh/m2 – EPgl,ren 1,15 kWh/m2 – INVERNO ☹ - ESTATE ☺ € 68.000,00

Rif. 154V Primo Cristo, bilocale ristrutturato e situato al secondo ed ultimo piano di una palazzina con spese condominiali quasi nulle. Ideale anche per investimento, con riscaldamento autonomo. Balcone e cantina di pertinenza. Classe F – I.P.E. 284,5088 kWh/m2 € 33.000,00

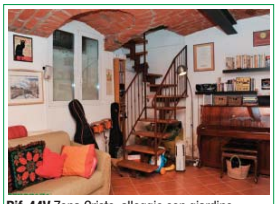

Rif. 44V Zona Cristo, alloggio con giardino privato e graziosa tavernetta, ristrutturato pari al nuovo. L'appartamento dispone di soggiorno con cucina a vista, due camere e bagno. Termoautonomo e nessuna spesa condominiale. Classe D – I.P.E. 94,9432 kWh/m2 € 110.000,00

Rif. 22V Primo Cristo, appartamento di 75mq composto da ingresso sul corridoio, cucinino con spazioso tinello, tre camere e bagno. Da ristrutturare, l'alloggio si completa di due balconi e cantina. Classe F – I.P.E. 126,243 kWh/m2 € 35.000,00

Rif. 42V Zona Cristo, alloggio completo di arredi, composto da ingresso su corridoio, cucinino, ampio tinello, camera matrimoniale e bagno. In buono stato, l'appartamento dispone di condizionatore e porta blindata. Classe E – I.P.E. 244,0639 kWh/m2 € 45.000,00

Rif. 30V Primo Cristo, in posizione riservata ma comoda ai servizi, bilocale ristrutturato sito al primo piano di un contesto con basse spese di gestione. Termoautonomo, con ampia cantina e posto auto nel cortile privato. Classe D – I.P.E. 203,1833 kWh/m2 € 48.000,00

Rif. 49V Zona Cristo, in una via tranquilla e poco trafficata, appartamento di 90mq da riordinare, composto da corridoio, cucina abitabile, tre camere da letto ed un bagno. Due balconi, dei quali uno verandato in parte, e cantina. Classe G – EPgl,nren 295,61 kWh/m2 – EPgl,ren 2,63 kWh/m2 – INVERNO ☹ - ESTATE ☹ € 50.000,00

Rif. 21V Zona Cristo, alloggio al quarto piano dotato di un'esposizione soleggiata e luminosa, disposto con ingresso sul corridoio, sala, cucina, due camere, bagno ed un ripostiglio. Due balconi e la cantina completano la proprietà. Classe F – EPgl,nren 161,97 kWh/m2 – EPgl,ren 1,30 kWh/m2 – INVERNO ☹ - ESTATE ☺ € 53.000,00

Rif. 62V Zona Cristo, appartamento termoautomo completo di box auto. Già dotato di porta blindata, l'alloggio dispone di ingresso, salone, cucina, camera e bagno. Due balconi e cantina. Classe F – I.P.E. 283,7 kWh/m2 € 75.000,00

Rif. 60V Zona Cristo, alloggio di 85mq in buono stato di manutenzione, composto da un ampio soggiorno, una luminosa cucina, due camere, un bagno ed un ripostiglio. Box auto, balcone e cantina completano l'immobile. Classe D – I.P.E. 159,4712 kWh/m2 € 75.000,00

Rif. 23V Primo Cristo, alloggio di 98mq ristrutturato nel 2013, con tre camere da letto. Situato al terzo piano di una palazzina in buono stato di manutenzione, l'appartamento si completa di due balconi e cantina. Classe D – I.P.E. 198,2285 kWh/m2 € 75.000,00

Rif. 56V Zona Cristo, alloggio situato al primo piano e completamente ristrutturato, completo di condizionatore, porta blindata e sistema d'allarme. L'appartamento misura circa 100mq e dispone di salone, cucina, due camere, bagno. Balcone e cantina. Classe D – EPgl,nren 178,02 kWh/m2 – EPgl,ren 9,79 kWh/m2 – INVERNO ☹ - ESTATE ☹ € 95.000,00

Rif. 157V Zona Cristo, appartamento ristrutturato con ampio terrazzo e giardino di pertinenza. Al primo piano di un contesto bifamiliare, l'alloggio è già stato ristrutturato e dispone di una grande zona giorno, camera, studio e bagno. Classe NC – I.P.E. 537,34 kWh/m2 € 75.000,00

Rif. 62F Nel centro di Sezzadio, casetta disposta su tre livelli per un totale di 60 mq, completamente da ristrutturare con tetto rifatto. Classe NC – I.P.E. 640,12 kWh/m2. € 22.000,00

Rif. 60F A San Rocco di Gamalero, casa indipendente da ristrutturare, di 180 mq, con terreno di 1400 mq. Classe G – EPgl,nren 375,41 kWh/m2 - EPgl,ren 10,93 kWh/m2 – INVERNO ☹ - ESTATE ☺ € 55.000,00

Rif. 51F A 3 km da Oviglio casa libera su due lati, da ristrutturare di 170 mq con terreno di 2500mq. Classe G – EPgl,nren 524,23 kWh/m2 – EPgl,ren 126,35 kWh/m2 – INVERNO ☹ - ESTATE ☺ € 55.000,00

Rif. 36F A Bergamasco, villetta di 70mq circa con ingresso su corridoio, cucina abitabile a vista, due camere da letto matrimoniali, bagno e ripostiglio. Giardino di 700mq. Classe G – EPgl,nren 545,84 kWh/m2 – EPgl, ren 2,6 kWh/m2 – INVERNO ☺ - ESTATE ☹ € 62.000,00

Rif. 53F A pochi minuti da Oviglio, casetta indipendente di 50mq, con struttura in legno completamente rivestita in paramano composta da ingresso su soggiorno, cucinino, due camerette e bagno.Tavernetta e terreno di 3000 mq circa. Classe G – I.P.E. 344,6180 kWh/m2. € 65.000,00

Rif. 8F A Castellazzo Bormida, in centro paese, casa ristrutturata, di ampia metratura con ingresso su disimpegno, cucina abitabile, soggiorno, camera da letto e bagno. Il primo piano con tre camere da letto e bagno dotato di vasca e doccia. Sottotetto con due locali. Cortile di 40mq e porticato. Classe F – EPgl, nren 249,76 kWh/m2 – EPgl,ren 0,94 kWh/m2 – INVERNO ☹ - ESTATE ☺ € 99.000,00

Rif. 11F A Sezzadio, villa indipendente costruita alla fine degli anni 60 con la parte abitativa disposta su un unico livello per un totale di 150 mq. Seminterrato con box auto. Terreno di 800 mq. Classe F – I.P.E. 294,35 KwH/m2. € 105.000,00

Rif. 52F A Bergamasco, in posizione comoda ai servizi casa libera su tre lati, ristrutturata, composta al piano terra da ingresso, soggiorno con camino, cucina abitabile e bagno di servizio; al 1° piano sono presenti due camere da letto e bagno. Sottotetto ultimato con ulteriori due locali. Ampio porticato con due box auto, cortile e orto. Classe F – EPgl,nren 213,23 kWh/m2 – EPgl,ren 0,91 kWh/m2 – INVERNO ☹ - ESTATE ☺ € 130.000,00

Rif. 80F A Casal Cermelli, casa libera su tre lati, di recente ristrutturazione con ingresso su soggiorno con camino, cucina abitabile in muratura, tre camere da letto (una con soppalco) e due bagni. Giardino/cortile e due box auto. Classe D – I.P.E. 189,58 kWh/m2. € 159.000,00

Rif. 27F A Castellazzo B.da, nei pressi di Cantalupo casa indipendente di ampia metratura con ingresso, soggiorno, cucina abitabile, salone, tre camere da letto e due bagni. Box auto, terrazzo e terreno di 2600mq. Attestato di prestazione energetica in fase di richiesta. € 168.000,00

Iscr. ruolo mediatori AL - 255254 / http://www.tecnocasa.com/piemonte/alcnb / alcnb@tecnocasa.it

TECNOCASA FRANCHISING NETWORK

Affiliato: D.N.J. s.a.s. - via Giuseppe Borsalino n. 29 - Alessandria - alcnb@tecnocasa.it

✆ 392.655.04.20 - 0131.262683

Cerchi lavoro? Inviaci il tuo curriculum alcnb@tecnocasa.it

Alessandria, Zona Pista e Villaggio Europa.

Zona Piazza Garibaldi Rif. 25/P, 4 LOCALI, appartamento panoramico, in ottimo contesto abitativo, composto da: sala, cucina abitabile, due camere da letto, doppi servizi e tre balconi. Classe: D – I.P.E.: 146,43 kwh/m2. INV. ☹ EST. ☺. **€. 132.000.**

- Zona Borgo Rovereto Rif. 39/P, 3 LOCALI, in zona comoda a tutti i servizi, sorge appartamento composto da: cucina abitabile, due camere da letto matrimoniali, bagno dotato di vasca e ripostiglio. Classe: D – I.P.E.: 169,03 kwh/m2. **€. 38.000.**

Zona Villaggio Europa, Rif. 37/P, 5 LOCALI, contesto immerso nel verde, racchiude appartamento con tre camere da letto, box auto e posto auto condominiale. Classe: F – I.P.E.: 153,79 kwh/m2. INV. ☹ EST. ☺. **€. 120.000.**

Zona Galimberti, Rif. 33/P, 4 LOCALI, in contesto tranquillo di soli quattro piani, sorge appartamento parzialmente ristrutturato che comprende due camere da letto e box auto. Classe: C – I.P.E.: 134,82 kwh/m2. **€. 72.000.**

Zona Piazza Genova, Rif. 47/P, 4 LOCALI, appartamento comodo ai servizi, finemente ristrutturato e predisposizione aria condizionata, sala e cucina in un unico ambiente, due camere da letto e bagno. Classe: D – I.P.E.: 101,95 kwh/m2. INV. ☹ . EST. ☺. **€. 98.500.**

Zona Villaggio Europa, Rif. 23/P, 4 LOCALI, palazzo in paramano racchiude appartamento con salone doppio dotato di camino, cucina, due camere da letto, doppi servizi e box auto doppio. Classe: F – I.P.E.: 191,32 kwh/m2. INV. ☹ . EST. ☺. **€. 140.000.**

Zona Pista Nuova, Rif. 16/P, 5 LOCALI, in palazzo di soli tre piani troviamo appartamento finemente ristrutturato con parquet e aria condizionata, sito all'ultimo piano, dotato di due posti auto condominiali di cui uno coperto. Classe: D – I.P.E.: 160,71 kwh/m2. **€. 125.000.**

Zona Pista Vecchia, Rif. 30/P, 4 LOCALI, in contesto signorile, sorge appartamento dotato di salone doppio, cucina, due camere da letto matrimoniali, doppi servizi e due balconi. Classe: E – I.P.E.: 118,98 kwh/m2. **€. 90.000.**

Zona Pista Vecchia, Rif. 22/P, 7 LOCALI, a pochi passi da Piazza Garibaldi, perciò comodo a tutti i servizi, sorge ATTICO con cinque camere da letto, terrazzo e box auto. Classe: D – I.P.E.: 151,27 kwh/m2. **€. 200.000**

- Zona Pista Nuova, Rif. 32/P, 5 LOCALI, in zona comoda a tutti i servizi troviamo appartamento di generosa metratura che comprende: tre camere da letto matrimoniali e basse spese di gestione. Classe: C – I.P.E.: 105,35 kwh/m2. **€. 88.000.**

- Zona Mandrogne, Rif. 50/P, CASA INDIPENDENTE, finemente ristrutturata nel 2016, comprende: sala, cucina, studio, due camere da letto matrimoniali e doppi servizi dotati di doccia. Classe: in fase di rilascio. **€. 110.000.**

- Zona Centro, Rif. 45/P, 4 LOCALI, vicino agli uffici finanziari, sorge appartamento di generosa metratura, composto da: salone doppio, cucina abitabile, due camere da letto di cui una con cabina armadio, doppi servizi e due ripostigli. L'immobile è completo con balconi e cantina. Classe: E – I.P.E.: 210,48 kwh/m2. **€. 105.000.**

- Zona Pizza Marconi, Rif. 53/P, 3 LOCALI, in contesto signorile, sorge appartamento impreziosito da terrazzo uso esclusivo, riscaldamento autonomo e box auto. Entriamo su sala, cucina, camera da letto matrimoniale, doppi servizi e camera armadi. Classe: E – I.P.E.: 163,2 kwh/m2. INV. ☹ EST ☹ **€. 115.000.**

- Zona Villaggio Europa, Rif. 38/P, 3 LOCALI, palazzo in paramano di sei piani, racchiude appartamento di generosa metratura in buone condizioni interne, è composto da: ingresso su disimpegno, sala, cucina abitabile, una camera da letto matrimoniale, una camera da letto singola, bagno dotato di doccia, balconi, cantina e box auto. Classe: E – I.P.E. 222,67 kwh/m2 INV. ☹ EST. ☺. **€. 130.000.**

- Zona Pista Vecchia, Rif. 54/P, 5 LOCALI, appartamento in palazzo anni 20' con poche unità abitative, in ottime condizioni, impreziosito da riscaldamento autonomo, comprende tre camere da letto, studio, cucina, salone e doppi servizi. Classe: C – I.P.E.: 124,61 kwh/m2. **€. 125.000.**

Iscr. ruolo societa AL 1290 | http://www.immobiliaredavi.com/ | agenziaimmobiliaredavi@gmail.com

TECNOCASA FRANCHISING NETWORK

Affiliato: AGENZIA IMMOBILIARE DAVI SRL - Piazza Gramsci 14c - Valenza (AL)

✆ 0131.95.52.78 - 320.94.47.273

Cerchi lavoro? Inviaci il tuo curriculum agenziaimmobiliaredavi@gmail.com

VALENZA e PAESI LIMITROFI

PECETTO DI VALENZA rif. 2219
In zona tranquilla e comoda sia per Valenza che per Alessandria, proponiamo casa indipendente con vista panoramica, libera sui quattro lati con circa mq 17.000 di terreno in parte recintato. La casa di mq 208 è da ristrutturare ed attualmente si compone di due appartamenti distinti.
Classe energetica F ipe 365,19 **Euro 130.000**

VALENZA rif. 2261
Villetta a Schiera in zona tranquilla, con giardino frontale e retrostante, con ingr. su soggiorno, cucina e bagno, al p. 1° tre camere con parquet e bagno. Ampio locale sottotetto con bagno e ripostiglio. Tavernetta, lavanderia e rip./cantina. Box auto, posto auto coperto di proprietà.
Classe energetica F ipe 206,71 **Euro 170.000**

POMARO MONF. rif. 2225
Casa Indipendente dei primi 900, costruita su un lotto di terreno di circa 1400 mq ben tenuta e disposta su due livelli di circa 320 mq. Caldaia a condesazione e tutti i serramenti esterni in PVC sono recenti. Magazzino di 40 mq e un box doppio di 25 mq. Giardino ben tenuto e piantumato.
Classe energetica F ipe 233,131 **Euro 230.000**

VALENZA rif. 2265
Zona Collinare, Villa singola anni '90 con ampio box auto al p.t. locale cantina o tavernetta, lavanderia /caldaia. Al p. 1° cucina abitabile, soggiorno, camera, bagno di servizio, al p. 2° 4 camere e 2 bagni. La parte superiore è già predisposta per realizzare un'altra abitazione. Giardinetto.
Classe energetica F ipe 187,28 **Euro 220.000**

VALENZA rif. 2215
Nella stretta periferia di Valenza, in posizione collinare con ottima vista panoramica aperta sulle Alpi, proponiamo CASCINALE di mq 229 da ristrutturare completamente. L'immobile è totalmente indipendente sui quattro lati, compreso nella proprietà un terreno circostante di mq 4.600.
Classe energetica G ipe 494,67 **Euro 65.000**

VALENZA rif. 2249
Zona viale Vicenza, comoda al Centro, proponiamo appartamento da ristrutturare libero subito, sito piano basso con ascensore. Composto da ingresso, soggiorno, cucina abitabile, bagno con vasca ed ampia camera da letto. Terrazzo di circa 18 mq. Cantina e solaio sono compresi.
Classe energetica G ipe 154,39 **Euro 35.000**

POMARO MONF. rif. 2198
Casa indipendente con ottima esposizione a sud disposta su due livelli con piccolo cortiletto, con al p.t. soggiorno, cucina abitabile, rip. bagno con vasca ed al p. 1° due camere, bagno con doccia e balcone. Serramenti in legno con doppi vetri, impianto d'allarme, climatizzatore e Box.
Classe energetica E ipe 230,55 **Euro 75.000**

VALENZA rif. 2241
Sacro Cuore, alloggio all'ultimo piano con ascensore ed ottima vista panoramica. Ristrutturato nel 2013, libero su tre lati, ingresso con porta blindata, rip. soggiorno, cucina semiabitabile, due camere, comode, bagno. Serramenti esterni nuovi in PVC. Due balconi, cantina e Box-auto.
Classe energetica G ipe 372,94 **Euro 75.000**

VALENZA rif. 2223
Zona Astigliano proponiamo casa composta da due alloggi con ingressi indipendenti di mq 235 complessivi. La casa è situata in posizione panoramica e tranquilla ma non isolata. Completano la proprietà un magazzino per ricovero mezzi agricoli di 150 mq e terreno di circa 10.000 mq.
Classe energetica F ipe 394,32 **Euro 110.000**

VALENZA rif. 2199
Casa indipendente ristrutturata con al p.t. taverna con bagno ed altre 2 stanze di cui una con ingr. indipendente, soffitto con mattoni a vista. Al p. 1° ingr. soggiorno con camino, cucina abitabile, bagno di servizio, due camere e bagno padronale. Cortile indipendente, rip. esterno e terrazzo.
Classe energetica G ipe 319,76 **Euro 150.000**

VALENZA rif. 2267
Zona Parco Trecate, appartamaneto disponibile da subito anche comprensivo di tutti i mobili, p. basso con ascensore, con ingresso , soggiorno con impianto di condizionamento, cucina semiabitabile, 2 camere di cui una con parquet , ripostiglio e bagno con vasca. Cantina e due balconi.
Classe energetica F ipe 215,49 **Euro 48.000**

SAN SALVATORE MONF. rif. 2226
Zona residenziale, in piccola palazzina proponiamo appartamento ben tenuto composto da ingresso con porta blindata su soggiorno, cucina abitabile, due camere da letto, due bagni uno con vasca e l'altro con doccia, ampio box-auto. Comprensivo di tende esterne con sensore vento.
Classe energetica E ipe 99,76 **Euro 75.000**

VALENZA rif. 2254 -
Centro storico, interno cortile, porzione di casa ben tenuta con al p.t. ampia taverna, lavanderia, centrale termica, altri due locali con ripostiglio. L'abitazione con ingresso indipendente al 1° p. una bella cucina abitabile con angolo cottura, soggiorno, bagno con vasca e due camere da letto.
Classe energetica G ipe 477,41 **Euro 80.000**

PECETTO di VALENZA rif. 2120
Nel centro del Paese, in una posizione tranquilla ma non isolata, proponiamo due soluzioni abitative di 227 mq da ristrutturare con la possibilità di realizzare più unità immobiliari. Ideale per nuclei familiari numerosi, con cortile indipendente. Il tetto è già stato rifatto.
Classe energetica G ipe 386,12 **Euro 40.000**

VALENZA rif. 2250
Appartamento in palazzina signorile con riscaldamento autonomo a pavimento. Composto da ingr. con porta blindata su soggiorno con angolo cottura, due camere, doppi servizi, ampio spazio esterno in parte coperto e GIARDINO. Tapparelle elettriche, impianto d'allarme, cantina e box auto.
Classe energetica F ipe 263,07 **Euro 130.000**

VALENZA rif. 2256
Zona del Bocciofilo proponiamo appartamento libero su tre lati, sito al piano primo con TERRAZZO composto da ingresso con porta blindata, soggiorno, cucina abitabile, due camere da letto matrimoniali, bagno con vasca, cantina e box-auto. Serramenti in alluminio e tapparelle in PVC.
Classe energetica G ipe 254,50 **Euro 95.000**

ZOROSCOPO

A cura di Bruno Coletta - cell. 349 4392369

Ariete Per le persone "normali", questo è il periodo di riposo e di ricerca spasmodica della rigenerazione. Per te, NO! Stai vivendo con molte perplessità, ti senti soddisfatto di niente, non ti piacciono le persone che frequenti, ti senti dannatamente solo. Nonostante tutto questo, alla fin fine vincerai.

Toro E' un peccato che una persona come te, sempre oculata, ma sempre generosa, si ritrova a tentare di comunicare le proprie sensazioni e le proprie ricerche della "verità", con gente che non condivide il tuo meraviglioso cervello. Non sei tu che sbagli, è questa "umanità" che pensa solo all'apparire.

Gemelli Sei il venditore per antonomasia. Sei nato per comunicare. Esisti per donare agli altri le tue esperienze e la tua positività. L'unico neo, purtroppo, è il cuore (non inteso come parte della anatomia). Ti sbatti e ti risbatti sempre sui soliti problemi. Quelli dell'amore. Ricorda però che: al cuor non si comanda.

Cancro Se sei in cerca di lavoro o di amore, devi assolutamente smettere di seguire i consigli degli altri. Fa', per una volta, quello che dice la tua testa e la tua intuizione. Non pensare di non farcela, perché a te basta poco per arrivare alla vittoria. Non pensare ai problemi, pensa solo a partire senza esitare.

Leone Beh, la cosa buona che stai vivendo è la volontà di rimetterti in gioco. Per troppo tempo ti sei cullato, un po' troppo pigramente, sui risultati e sulla situazione attuale, anche se non sei stato mai completamente soddisfatto di te. La tua predisposizione positiva attirerà buone novità ed opportunità, approfitta.

Vergine E' meglio riposarti due giorni subito che un mese tra un anno. Purtroppo sei talmente preso da tutti i tuoi problemi, economici e sentimentali, che non capisci che stai mettendo a dura prova il tuo fisico e il tuo cervello. Devi staccare l'interruttore, per farlo devi dedicare più tempo a te e alla salute.

Bilancia Passi troppo repentinamente da momenti di estasi totale a momenti che sfiorano la depressione. Le decisioni, purtroppo, devono essere prese in tempo, senza lasciare che sia il tempo a sistemare le cose, altrimenti corriamo il rischio di svegliarci un giorno e non avere la forza per ricominciare da capo.

Scorpione Stai simulando gioia e spensieratezza, ma in cuor tuo stai opprimendo quelli che sono i tuoi veri sentimenti e le reali aspettative. Non è vero che ormai è troppo tardi per recuperare. E' meglio affrontare una guerra costruttiva che una pace finta e devastante. Vivi la vita come se fosse l'unica.

Sagittario Sei talmente pieno di te stesso che non riesci a vedere che, la maggior parte delle volte, sei proprio tu che attiri espedienti negativi. Non sempre è l'intelligenza che risolve le situazioni, perché la vera intelligenza è proprio nel prevenire la nascita di dolori e problemi. Se rispetti sarai rispettato.

Capricorno Hai tutto, per vivere questa vita con soddisfazione e con piacere, ma il tuo cervello è così contorto, a volte, che perdi tutte quelle opportunità che possono essere viste solamente con un cuore predisposto alla positività e all'altruismo. Sei troppo diffidente e proprio questo limita i tuoi immensi poteri.

Acquario Troppe volte sei criticato di leggerezza ed eccessivo egoismo, ma ascolta me: fai bene. E' meglio essere criticati che compatiti. Solo se lo ritieni opportuno, cerca di accontentare un po' di più chi ti vive vicino, magari con qualche effusione affettiva tipo: una carezza o un bacio. Vivrai molto meglio.

Pesci Hai tutte le caratteristiche, donate dalla Dea Natura, per risorgere dalle tue ceneri. Da troppo tempo stai vivacchiando alla meno peggio, e questo perché, strano per uno come te, non hai avuto sufficientemente coraggio, per addrizzare la situazione quando eri ancora in tempo. Tira su le maniche.

PROSEGUE DA PAG 18

• **4 PORTE IN LEGNO** per interni, portoncino ingresso di colore marrone, tutte con maniglia, serratura e chiavi, non c'e telaio Vendo Euro 150. Per info tel 388 4739960
• ***ANGELI ALL'UNCINETTO (3 PEZZI)** induriti fatti a mano con filo di cotone, rifiniti con filo dorato e fiocchetto, altezza cm 8. Vendesi 5Euro l'uno. Tel 3668191885
• **ARMADIO** 4 ante (1 a specchio), anni '50, in compensato scatolato 210x185x60 vendo Euro 50. tel. 0131 237031
• **SERVIZIO DA DOLCE X6** in ceramica smaltata dipinta a mano con figura di dolci, composto da 1 piatto da portata e 6 piattini leggermente esagonali. Vendo 30Euro. Tel 3668191885
• **SCALA A CHIOCCIOLA** in ferro vendo Euro 250 Tel. 349 2228683
• **BOTTIGLIA PER LIQUORE** in vetro liscio, con tappo anche in vetro, classica ed elegante (utilizzabile anche per acqua o olio). Capacità 600 ml, altezza 27,5 cm. Vendesi 15Euro. Tel 3668191885
• **POLTRONA-LETTO** usata 2 posti a sedere,1 a dormire. dim. polt. 110x95 ,lung. letto 2,25 vendo Euro 50. tel. 0131237031
• **TAVOLINO BASSO IN LEGNO** rettangolare, stile moderno anticato, con angoli arrotondati (sia del piano che delle gambe), robusto. cm L 104,2 - P 80,2 - H 45,5. Buone condizioni. Vendesi 100Euro. Tel. 366 8191885
• **TAVOLO** quadrato cm 100, allungabile a libro 100 x 200, legno colore noce biondo, ottime condizioni, Euro 70. mgl29@libero.it
• **ASCIUGAMANI LINO** 100% N.2, ricamati a mano con frangia all'uncinetto in cotone fatta a mano. Colore panna, cm 65 x 110. Nuovi, vendesi 30Euro cadauno. Tel 3668191885
• **TAVOLO** allungabile in noce anni 50/60 artigianale senza bisogno di restauri, gambe sagomate mis. 140xx81 da chiuso, 240 x 90 x 78 da aperto vendo Euro 400 Tel. 349 1329256
• **BACCHETTE GIAPPONESI** N.2 set, originali in legno per uomo e donna,ognuno in scatola composta da coppia di bacchette con poggiabacchette. Nuovi,vendesi 20Euro cadauno. Tel 3668191885
• **MOBILE PER SALA** stile moderno mis. 2,10 x 300 causa trasloco vendo Tel. 338 1021230
• **SETTIMINO IN LEGNO ARTE POVERA** color noce, con 6 cassetti 3 cassettini superiori, maniglie in metallo circolari color rame. Misure: cm L 84,5 - H 127,5 - P 46,5. Buone condizioni. Vendesi 190Euro. Tel 366 8191885
• **CIRCA 100 SEDIE** in ferro rosse nere tipo thonet per ristorazione, attività privato vende Euro 20 cad. tratt Tel. 335 7105362
• **COPERTA DI LANA FATTA A MANO** a maglia con quadrati di vari colori che formano un allegro motivo a scacchi, bordino all'uncinetto marrone. Matrimoniale (280x240cm) stile retrò. Nuova.Vendesi 590Euro.Tel 3668191885
• **MOBILE INGRESSO** laccato bianco in legno (L 120, H 82, P 38): 2 ante a bordo argentato, 2 cassetti, 2 vani, pomelli in pelle. Vendo 100Euro.Tel 3668191885
• **1 LAMPADARIO** di cristallo di Murano costituito dalla struttura in metallo dorato (diametro cm 60) su cio si applicano n. 162 canne pendenti bianche distribuite su 7 giri vendo Euro 1000 (acquistato a Euro 2500). Tel. 340 7965071
• **TAVOLO PER CUCINA** o da taverna mis. 90 x 180 prolunga cm 50, causa trasloco vendo Euro 170 Tel. 338 1021230
• **4 PORTE INTERNE** vendo Euro 35 in buono stato mis. standard, con chiavi, per mancanza di spazio Tel. 0131 223711
• **SPECCHIO DA PARETE** anni 80 con cornice in legno bianco laccato di forma sagomata con lavorazione, con gancio robusto. H 50 cm, L 40 cm. Perfetto ed elegante. Vendesi 70Euro. Tel 366 8191885
• **ZUCCA DI HALLOWEEN IN CERAMICA** portacandela, colore arancione con cappello nero, dipinta a mano, con viso buono sorridente. H 21,5 cm - L 15 cm - P 13,5 cm - peso 730 gr. Nuova. VendesI 20Euro. Tel. 3668191885
• **TAVOLI** in legno di varie misure per ristorazione, privato vende dopo visione Tel. 335 7105362
• **ZUPPIERA MODERNA IN PORCELLANA** Bavaria, forma tonda, con manici, coperchio con foro per mestolo, colore bianco con linee decorative. Diametro 33cm, altezza 18,5cm. Vendesi 50Euro. Tel 3668191885
• **SCRIVANIA** semi nuova vendo ad euro 30. Inoltre vendo specchio grande bagno, euro 10 Tel. 0131 223711.
• **QUADRO PUZZLE** completo di cornice e vetro raffigurante un mercato orientale mis. 1,26 x 86 vendo Euro 60 Tel. 340 7965071
• **SERVIZIO DI BICCHIERI IN CRISTALLO DI BOEMIA** pregiato per 12 persone (36 pezzi: 12 calici per acqua, 12 per vino, 12 per spumante), con oltre 24% di piombo, nuovo, vendesi 190Euro. Tel 3668191885
• **TESTATE LETTO IN NOCE** matrimoniale con relative traverse eventualmente utilizzabili per due letti singoli vendo a Prezzo trattabile Tel Enrico 338 7066109
• **TAVOLO** da cucina usato anni '60, con gambe in metallo cromato e e piano in formica, 100x60x79, e 4 sedie con gambe in metallo cromato vendo Euro 70. tel. 0131 237031
• **1 LAMPADARIO** dalla struttura in metallo dorato (diametro 60) sul quale sono appese su piu' giri piccole gocce pendenti in cristallo bianco vendo Euro 600 (acquistato a Euro 1300) .Tel. 340 7965071
• **SET COMPLETO DA BAGNO** water, bidet, lavello colonna con rubinetteria della ideal standard usati ma in buone condizioni vendo Euro 100 Tel. 388 4739960
• **SERVIZIO DA MACEDONIA** x 6 in vetro soffiato, con piede color nero, composto da: 1 coppa grande da portata, 6 coppette. Come nuovo, mai usato, vendesi 35Euro. Tel 3668191885
• **CALDERONE** per salsa di rame grossa vendo Euro 250 Tel. 349 7661672

Arredamento uffici & negozi

• **ARREDAMENTO PER NEGOZIO** di alimentari completo anche in pezzi singoli vendo a prezzo da concordare Tel.347 8137285

Cessione & acquisiz. aziende

VERO AFFARE

vendesi in zona Orti per motivi famigliari avviato centro estetico con fatturato dimostrabile; 4 cabine più zona massaggi. Riscaldamento autonomo, sistema di allarme, spese contenute. No condominio.

€40.000 TRATTABILI
Cell. 3389906016

Banco - 40335/13/17

Condizionamento & riscald.

CUCINA A LEGNA

con forno, smaltata blu, usata 5 inverni, in buono stato,

vendo euro 400

Tel. 338 4782819

RB - 40558/15/17

• **STUFA IN GHISA** come nuova, funzionante a legna e carbone vendo Euro 500 Tel. 320 7149476
• **TERMOSTUFA PELLET** marca Ungaro Maia colore testa di moro potenza calorica 30 kw l 73 cm. p 60 cm. h 118 cm. con libretto e telecomando Euro 1200,00 cell. 3397971141
• **CONDIZIONATORE** mobile vendo a prezzo modico Tel. 339 6685806
• **STUFA A LEGNA** nuova usata pochissime volte marca Argo vendo Euro 150 Tel. 349 7661672

Imprese edili

• **2 PORTE IN LEGNO E VETRO** mis. 82 x 2,10 telaio, 2 finestre in legno Alice mis. 90 x 1,46 telaio il tutto in legno sanissimo vendo a prezzo da concordare Tel. 349 3757053

Locali commerciali & box

• **AFFITTO** locale posto al 1° piano s.a. uso palestrina o laboratorio di mq 180 circa. Termoautonomo senza spese, zona Pista, Alessandria. Tel 0131254257

TUTTI ANNUNCI SU:
DIALESSANDRIA.IT

Personali

Dediche & messaggi

• **SIGNORA** di mezza età, sola, seria cerca solo amiche donne serie per uscire al pomeriggio anche alla sera, no perditempo, zona Alessandria e anche fuori città Tel. 388 3014247
• **SIMPATICO** discreto 39 enne cercherebbe amico max 50 enne scopo discreta amicizia e serate in alelgria, vacanze, weekend, no perditempo, no a numeri anonimi, indecisi Tel. 331 3823160

Matrimoniali

• **SIGNORE BENESTANTE** di bella presenza, cerca compagna di pari requisiti, di bella presenza, senza figli per una relazione seria e duratura, no perditempo, no straniere e massima serietà. No perditempo. Tel. 338 1968831.
• **CIAO, HO 48 ANNI,** separato, abito a Trino VC, ti cerco non oltre i 45 anni, carina, simpatica e dolce per uscire, formare una coppia, metterci insieme, per una relazione seria e duratura. Se sei di Casale o vicinanze (non oltre 30km), se ti va di conoscermi incontriamoci Tel. 348.4362775 nell'attesa un bacio
• **HO 64 ANNI** separato, cerco compagna seria, in zona Alessandria, seria, sincera, no agenzia, no perditempo Ciao ti aspetto, non deludermi, Tel. 327 3121141
• **51ENNE** separato, solo, senza una famiglia che mi voglia bene, cerco una signora seria per amicizia ed eventuale futuro insieme, sono disposto a trasferirmi, Tel. 347 2506568 Claudio
• **DISTINTO 55 ENNE** cerca bella donna per incontri emozionanti, sono di bella presenza e generoso. Anche straniera. No indecise e perditempo Tel. 334 9774146
• **HO 55 ANNI** sono divorziato senza figli, di bella presenza, laureato e lavoro nella P.A, amo camminare in montagna e far vita all'aperto. Vorrei trovare una donna (senza figli o con figli indipendenti) molto affettuosa, semplice,(che non porti gioielli/bigiotteria) ma curata e femminile, amante della casa e della natura, della vita di campagna. per rifarmi una famiglia solida, seria e duratura. cerco una persona motivata, trasferirsi da me, per una serena convivenza Tel. 347 6086842
• **CERCO DONNA** massimo 60 anni, per divertimento, ho casa di proprietà, sono italiano, divorziato e ho 45 anni, ti aspetto anche straniera. Tel. 339 2509018
• **40 ENNE** moro, bella presenza, cerca ragazza semplice, dolce, carina per amicizia ed eventuale relazione seria e duratura sms al 333 9879920
• **SIGNORA 63 ENNE** separata, seria, educata abitante ad Alessandria, vorrebbe conoscere uomo 65/70 anni zona Alessandria scopo amicizia poi eventuale relazione, no stranieri, no perditempo Tel. 320 1119764
• **SIGNORE BENSTANTE** di bella presenza conoscerebbe ragazza o signora snella per una relazione seria e futura convivenza tel. 339 7515624
• **49ENNE** giovanile, carino, cerca ragazza max 45 anni carina e snella, per seria relazione. Zona Novi o vicinanze. No agenzia, si sms. Tel. 345 0335618
• **UOMO 55ENNE** CERCA italiana max 40 enne anche con figli per convivenza, ho bisogno di compagnia per condividere nuove esperienze e formare una famiglia. Tel. 334 7029067
• **49 ENNE** alto, celibe amante dello sport, dipendente P.A conoscerebbe donna italiana zona Alessandria, 35/55 anni per eventuale fidanzamento e convivenza Tel. 366 1617134
• **UOMO BENESTANTE 58 ANNI** libero da impegni famigliari, di ottima presenza, cerca donna di età adeguata scopo amicizia o relazione futura (no agenzie) Tel. 331 2368338
• **CIAO, HO 48 ANNI** Abito a Trino VC, ti cerco non oltre i 45 anni. Sei attraente, dolce, simpatica, vorresti uscire, formare una coppia, metterci insieme? Solo se seriamente vuoi conoscermi e abiti nelle vicinanze, chiamami al 348 4362775. Nell'attesa un bacio.
• **CERCO IL MIO LUI** per tutta la vita, sensibile, attento ai lavori a modo, libero di stato civile e da legami sentimentale, con interessi, anni in linea 64/73 Tel. 334 7811386
• **DESIDERO CONOSCERE** una donna 75/80 enne giovanile e simpatica, sono un 79 enne niente male, educato, moderno, interessante, per bene con tanta voglia di sorridere alla vita. Fatti sentire!! Ciao Zona Vc, No,Bi, Vr e altre Tel. 348 0113551 ore 12,00 - 18,00
• **CIAO HO 52 ANNI** sono un uomo semplice, amo la natura, gli animali e la tranquillità di una sana vita di coppia, non cerco la luna, cerco una donna semplice, con la mia stessa voglia di costruire qualcosa di bello, che sappia volermi bene senza troppe pretese, per un futuro insieme. Tel. 339 6997744 no agenzia
• **73 ENNE SEMPLICE** celibe, pensionato, cerca compagna 65/70 enne senza figli in casa, che abiti nelle vicinanze di Alessandria per un eventuale conoscenza e poi chissà solo il tempo ci aiuterà.. no perditempo, e tel maleducate Tel. 348 8630873
• **49 ENNE** simpatico, cordiale di ottima presenza, posizionato, conoscerei ragazza pari requisiti max 40 enne graditi sms al 334 9481749
• **GRADIREI CONOSCERE DOLCE SIG.RA** per amicizia e futura relazione. Ho 54 anni, abito a Vercelli, sono alto, magro, celibe senza figli. Inviare sms di presentazione al 328 1430983

Per la pubblicazione di annunci in questa rubrica è richiesto un documento d'identità valido

Centro Trattamenti
Orientali Tuina
SOLE

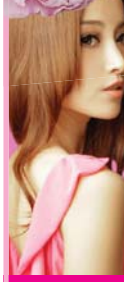

TRATTAMENTI TUINA	40 MIN	€ 30
TRATTAMENTI TUINA	60 MIN	€ 50
TRATTAMENTI + VASCA	60 MIN	€ 70
TRATTAMENTI + DOCCIA	60 MIN	€ 60

ORARIO:
9,30 - 22,30 Aperto tutti i giorni

Spalto Rovereto, 42 (zona Stadio) AL cell. 331 2983338

Incontri

• **BELLA GIAPPONESE** nuova ad Alessandria, con massaggi senza fretta ti aspetta tutti i giorni Tel. 339 1925030 solo italiani

• **GIOVANE GIAPPONESE** molto brava e dolce ti aspetta per massaggio di puro piacere, tutto con calma, vieni a trovarmi e non ti dimenticherai Tel. 327 7149235

• **ALENA** spagnola esuberante, bionda, magra, capelli lunghi, occhi grigi, con 8 motivi per non dimenticarmi, snella, sexy, affascinante, vulcanica, offro splendidi massaggi per divertirsi insieme, coccolona, con le mie mani di seta senza fretta, non limiti, per farti provare emozioni, con un lato B da urlo, baci speciali, maliziosa, intrigante, sono amante dei piacei intensi, mi trovi in ambiente calmo e sereno, pulito senza fretta da domenica a domenica 24 su 24 Tel. 339 6023261

• **ALESSANDRIA ZONA CRISTO** Giapponese molto brava, magra e alta, appena arrivata ti aspetta per farti provare i suoi massaggi rilassanti senza fretta. Tel. 366 4755132.

• **TORTONA** deliziosa italiana Katia, molto paziente, passionale, partecipe, tutto quello che faccio mi piace!! Sono molto disponibile, per massaggi, imperdibile, ti aspetto in ambiente tranquillo, con comodo parcheggio, facile trovarmi, difficile dimenticarmi. Tel. 333 3925424

• **ANGELINA THAI** Alessandria novità bella ragazza orientale dolcissima, simpatica, con un bel massaggio di puro relax e particolari ti aspetto chiamami dalle 09.00 alle 24.00 tutti i giorni Tel. 3883645864

• **CINESE** nuova ad Alessandria 23 anni bella, capelli lunghi, magra, gentile e simpatica, senza fretta, ti aspetta tutti i giorni con massaggi super rilassanti dalle 09,00 alle 22,00 Tel. 334 1670838 solo italiani

• **TORTONA** bella, sexy e fantasiosa, esperta in body massage, sensuale ed intrigante, abbigliamento sexy e tacco a spillo. Ambiente tranquillo e riservato, tutti i giorni dalle 9.30 alle 22.30. Tel. 333 9273949

• **NOVI LIGURE** ciao sono Paola, una bella bionda sudamericana, molto sensuale e tranquilla, bella, educata e riservata, pelle chiara e profumata con un bel decoltè naturale, la dolcezza e la riservatezza fanno parte del mio carattere, abbigliamento sexy, tacchi a spillo, ambiente pulito e climatizzato..ho tanti massaggi per viziarti e coccolarti, sono un' amante dei piaceri intensi dei momenti intimi e meravigliosi , adoro la compagnia di uomini gentili ed educati. Comodo parcheggio. Ambiente climatizzato. Offro e chiedo riservatezza. Tel. 388 4977875

• **BIONDINA LINA** Alessandria novità , Bambolina 19 enne , deliziosa tutta da scoprire, con un fisico stupendo e lato b coinvolgente e indimenticabile, per farti provare massaggi ed emozioni senza limite. Tel. 340 0927365

• **RAGAZZO ZONA STADIO** New new bel ragazzo giovane, 20 anni, brasiliano, pronto a soddisfare i tuoi desideri con massaggi. Ambiente riservato e climatizzato. Tel. 329 1905068

• **ANASTACIA** donna matura per veri intenditori sensibili, mora, quinta di seno, bellissima bocca calda, tutto senza fretta fino alla fine, momento passionale ed eccitante, massaggio completo, tutti i giorni anche sabato e domenica. Chiamami tel 3665040544

• **NEW NIZZA MONFERRATO** Cristal, massaggio completo, amante dei preliminari e dei giochi particolari, mi piace mettere le persone a proprio agio, lettino professionale. Tutti i giorni dalle 8.30 alle 21.30. Tel. 327 1428206

• **ALESSANDRIA** ragazza bella, coreana con esperienza per massaggi rilassanti, benefici su tutto il corpo, con lettino. Tel. 333 3300734

• **TERRI IN ALESSANDRIA** bionda, bella dolce, elegante, sexy, un corpo da sogno, la bellezza del più bel fiore... la dolcezza del miele più dolce... massaggi di ogni tipo, per divertirsi insieme, anche sotto la doccia e tanto altro per farti dimenticare un'intensa e dura giornata di lavoro, ti aspetto in ambiente riservato, pulito, massima riservatezza dalle 09.00 alle 23.00 solo italiani Tel. 334 8011884

• **IN ALESSANDRIA** Italianissima, Dolcissima e Calmissima Signora, Favolosa, Paziente e Trasgressiva. Abbigliamento SEXY SEXY e Trasparente e Tacchi a Spillo, Ambiente riservato e molto igienico. Prezzo Piccolo... Solo... Come Prima Volta. Massaggi Rilassanti, Rigeneranti e Antistress, per 30 minuti, per 60 minuti e per 90 minuti ..Senza Fretta. Da non dimenticare più. E Massaggi da Brividi ....Completissimi.... Puoi venire sempre, senza appuntamento. Devi solo aspettare che Ti rispondo al telefono e Se non Ti rispondo vuol dire che Sono Occupata.. Richiamami.. Dal Lunedì alla Domenica dalle 9.30 del mattino alle 24.00. A soli 100 metri. Dalla Stazione Treni, Zona Cristo, è la prima trasversa di C.so Acqui. NO SMS Tel. 346 7938769 -3272242065 Solo Italiani. Vedi.. www.bakeca.it di Alessandria

• **DENISE SPAGNOLA** Alessandria 20 enne, zona pista, travolgente bambolina giovanissima seducente, stupenda, con un mix di bellezza e dolcezza, classe e sensualità, malizia e raffinatezza, ti aspetta in ambiente riservato e pulito senza fretta con i suoi massaggi Tel. 345 8981734.

• **NOVI LIGURE** Thailandese nuova massaggiatrice bellissima, dolce, ti aspetta in posto tranquillo e riservato tutti i giorni per massaggi, solo italiani. Tel. 389 2879458

• **LISA THAI NOVITA'** 25 anni in Alessandria. Dicono che sono bella, che ho decoltè da sballo e un fisico da urlo. Di me posso solo dire che sono molto calda e bravissima coi miei massaggi, che mi piace tanto fare. Ti aspetto tutti i giorni. Un bacio! Tel. 3278866244

• **AD ACQUI TERME** CAMILA sono una donna latina strepitosa, cioccolatina tutta pepe con fisico mozzafiato, esperta, dolce, paziente, sono molto passionale, lasciati avvolgere dalle sensazioni e dalla magia delle mie mani soffici e delicate per indimenticabili massaggi. Tel 334 2637575

• **ZONA STADIO** Lariza 22 anni, appena arrivata, deliziosa bambolina sexy e intrigante, corpo da favola, con un bel lato B per farti rilassare con i miei massaggi, facile da trovare, difficile da dimenticare, ti aspetto per momenti intensi e molto speciali Tel. 340 0562575

• **TX ITALIANA TX** In Alessandria, snella, mora, veramente bella, ottima sorpresa!!! Ti aspetto tutti i giorni con i miei massaggi, aria condizionata, Corso Marini. Tel 347 5187089

• **AMANDA TX** In zona Val Borbera, dolce ma decisa, simpatica, dalla pelle chiara, in carne, ma sexy, morbida come il burro, ma calda come un vulcano ti farò impazzire con i miei massaggi completi senza fretta, anche per coppie!!! Sono in ambiente molto riservato e climatizzato. Soltanto per italiani distinti. No a chiamate, numero privato o SMS. Tel. 334 1191585

• **DANIELA ITALIANA** dolcissima biondina, italiana, sexy e sensuale, ti aspetta per rilassarti, con i suoi massaggi, corpo e cuore. Ambiente tranquillo e riservato proprio come me, gradite anche coppie. Zona via Mazzini Alessandria. Tel 347 0548929

• **ALESSANDRIA** super novità, bellissima bambolina 20 enne, travolgente, giovanissima, seducente, stupenda con un mix di bellezza e dolcezza, sensualità, malizia e raffinatezza, ti aspetto in ambiente riservato e pulito con i miei splendidi massaggi senza fretta Tel. 349 7071364

• **CASALE ORIENTALE,** novita' appena arrivata bellissima molto carina, brava ti aspetta tutti i giorni per massaggi Tel. 333 6778078

• **CIAO SONO EVA** bella 40 enne di Alessandria con le curve morbide e delicate, simpatica, spumeggiante, se cerchi passione coinvolgente e complicità uniti a coccole, trasgressione, allora chiama per massaggi. In ambiente riservato, pulito massima riservatezza dalle 09.00 alle 23.00 solo italiani Tel. 377 4798573

• **ALESSANDRIA ZONA CRISTO** Bellissima mulatta fisico da bambola, molto dolce e sexy, discreta, gentile e disponibile per qualunque tipo di massaggio in ambiente pulito, rilassante e riservato. Tutti i giorni dalle 13,00 alle 20,00. Tel. 331 7112974

• **TX JOYCE TX** brasiliana appena arrivata ad Alessandria, capelli biondi sensuale, fisico statuario, molto passionale, ambiente riservato, disponibile, decisa, fondoschiena da urlo, ogni tuo massaggio sarà esaudito, comodo parcheggio Tel. 3884254671

• **STELLA NERA** sotto il cielo di Alessandria,i miei seni sono un morbido rifugio, la mia pelle seta tiepida che accenderà i tuoi sensi e infiammerà i momenti che passeremo insieme, non ci saranno limiti se non quelli della tua fantasia.Vieni a rilassarti con i miei massaggi al naturale. Piedi e mani curate. Per soli distinti italiani..... Riceve dalle 11.00 alle 23.00 dal lunedì al sabato. Tel. 388 3567884

• **ALESSANDRIA IN ZONA STAZIONE,** Maria, una donna di 46 anni, elegante dolce, paziente, carina, educata, riservata e tranquilla Ti aspetta , per massaggi con calma, in ambiente tranquillo tutti i giorni, anche la domenica dalle 9:00 alle 22:00. Non te ne pentirai. Tel. 340 7151520

• **AAA TORTONA NUOVA RAGAZZA ORIENTALE** piccolina, giovane ti aspetto per bellissimi massaggi cinesi tutti i giorni chiama il 388 9054402

• **ACQUI TERME** Amanda, capelli lunghi, biondi, sensuale e provocante, un bel lato B, ti aspetto per un massaggio indimenticabile!! tutti i giorni compresi i festivi Tel. 320 2889727

• **NEW NIZZA MONFERRATO** veri massaggi antistress, particolari, sensuali, mix di dolcezza e malizia, abbondante decolté, lettino professionale. Dalle 9 alle 20.00 Tel. 3805995747

• **KATIA** Casale Monferrato, sensualissima ragazza spettacolare, molto femminile, corpo da modella e molto giovane, bella di viso e di corpo, decoltè naturale, molto dolce e simpatica, vestita molto elegante. Esperta nei massaggi senza fretta, mi piace far sentire le persone a loro agio. Mi trovi in ambiente calmo e sereno. Chiamami e non ti pentirai Tel. 338 1555997

• **A CASALE ITALIANA** 49 enne dolce, passionale, simpatica, molto speciale, ti aspetta tutti i giorni per farti dei massaggi molto particolari, tutto con molta calma, senza fretta, facile trovarmi difficile dimenticarmi. No stranieri Tel. 338 9586793

• **TIZIANA IN ALESSANDRIA** mi trovi in zona Pista, 39 anni, italiana, casalinga, acqua e sapone, dolce e sensuale, educata e riservata, vieni a trovarmi per massaggi rilassanti, vedrai che non ti pentirai. Ti aspetto in ambiente pulito e riservato come me. Tutti i giorni. Solo italiani tranquilli. No stranieri. No numeri nascosti. Tel 393 0062907

• **ALESSANDRIA** senza fretta, ambiente sereno, molto privato, ti aspetta donna elegante, sensuale, raffinata con i suoi massaggi, 53 anni, magra, capelli lunghi lisci, ti aspetto non ti pentirai. Solo italiani, no chiamate da numero privati. Tel 339 8492670

• **TORTONA** bella stella,tranquilla, dolcissima, bravissima, buona, sexy, sensuale, un fisico stupendo, ti farò divertire senza fretta per dolci momenti indimenticabili. Vieni a trovarmi per un massaggio. Solo italiani. Un dolcissimo bacio. Tel. 3894280376

• **CASALE, GIAPPONESE,** molto carina, giovane. ti aspetta tutti i giorni, con i suoi massaggi rilassanti Tel. 366 2374655

• **TX LUIZA TX NOVITA'** 25 anni, bruna, prima volta in città una vera bomba sexy, molto disponibile, per un bel massaggio relax, ambiente tranquillo e molto riservato per bei momenti, sono molto gentile e veramente calda, con tanti motivi per venire da me. Zona pista. Tel. 388 3740974.

• **CASALE** bellissima giapponese, 23 anni, giovane ti aspetta tutti i giorni per massaggi Tel. 389 0696944

• **A.A.A TORTONA** Giapponese 21 anni, dolcissima, bellezza appena arrivata a Tortona, ti aspetto con i miei massaggi di relax, in ambiente pulito e riservato offro momenti di evasione e puro benessere, se proverai non potrai più farne a meno, non perdere tempo!!!!!!!! Tel. 366 1877699

• **ALISON SPAGNOLA DELLE ISOLE CANARIE** ex attrice, bionda, occhi grigi, sexy, affascinante con un bel seno naturale, 8 motivi per venirmi a trovare... Un angelo travolgente con il potere di trasportarti sulla luna con le mie mani d'oro ti massaggerò per farti dimenticare un' intensa e dura giornata di lavoro. La dolcezza fa parte di me. Ti aspetto 24/24 tutti i giorni in ambiente riservato e igenico. Tel 3201868124

• **SARA NOVITà AD ALESSANDRIA** zona Pista, tailandese splendida per massaggi e relax riservati ai soli distinti italiani. Chiama subito, tutti i giorni in ambiente pulito e riservato. Parcheggio gratuito. Tel. 389 0693824

• **MARY AD ALESSANDRIA** stona stazione, donna matura, alta, fisico asciutto, ho tanta voglia di farti sentire appagato con le mie sapienti mani. Un decoltè a coppa di champagne, aperta, sexy, sensuale, ti aspetto per ogni tipo di massaggio anche personalizzato in ambiente tranquillo, pulito, senza fretta, ti aspetto tutti i giorni dalle 10.00 alle 23.00. Tel. 339 4658083

• **TORTONA TX** Lara, bellissima brasiliana, fisico statuario mozzafiato, molto femminile è qui pronta a soddisfare ogni tuo desiderio. Vieni a provare i miei massaggi. Saranno per te indimenticabili. Tel 328 0349925

• **TX IN ALESSANDRIA TX** zona Stadio, Debora bella pantera dell' Amazzonia, una bambola tx di 25 anni, raffinata, un fisico stupendo, molto sensuale, per massaggi, ti aspetto in ambiente riservato, tranquillo e climatizzato, anche per coppie 24h su 24 chiamami Tel. 334 8702255

• **TX IN ALESSANDRIA TX** Appena arrivata, carina, sensuale, completissima, per non dimenticare, per massaggi, bella, fisico femminile, anche per coppie. Dalle 10.00 alle 20.00. Tel. 351 1395735

• **IN ALESSANDRIA - ZONA STAZIONE** Sabrina, signora cubana, matura, disponibile per i tuoi desideri, 100% naturale , fisico stupendo, piedi da adorare, vieni a riposare la tua testa, nella mia misura naturale per un rilassante e gradevole momento e massaggi , esperta nell'arte spagnola, disponibile 24 su 24 anche la domenica, solo distinti, non ti pentirai Tel. 339 4227442

• **ALESSANDRIA** Anna, è appena arrivata in città e ti aspetta in zona pista, spagnola 33 enne, carina, calda, bellissima, con un bel abbondante decoltè, naturale, molto sexy, arrapante, ti aspetto tutti i giorni in ambiente pulito, climatizzato e riservato per farti provare i miei massaggi speciali falle 08.00 alle 24.00 Tel. 351 2458304

AVVERTENZA
Per le categorie gratuite MATRIMONIALI e DEDICHE E MESSAGGI è indispensabile fornire una copia del documento d'identità in corso di validità.

Principali categorie a PAGAMENTO

- Abitazioni Alessandria Affitto offro
- Abitazioni Alessandria Vendo
- Abitazioni altre zone Affitto offro
- Abitazioni altre zone Vendo
- Abitazioni vacanza Affitto offro
- Abitazioni vacanza Vendo
- Agenzie Immobiliari
- Camere ammobiliate & residence
- Cessione acquisizione aziende
- Locali commerciali & box
- Rustici, ville & terreni

Per informazioni su metodi di inserimento e pagamento: 333 5390325

Gli annunci gratuiti verranno pubblicati sulla prima uscita utile

Si può avere la garanzia di pubblicazione prioritaria (la prima uscita disponibile) al costo di **€ 5.00** effettuando un versamento sul c/c postale n. **1015962754** intestato a Publitre srl allegandone una copia al coupon dell'annuncio

Per inserire il tuo annuncio GRATUITO puoi:

- Compilare il Coupon qui sotto, spedirlo o portarlo presso la nostra sede: Unionpubbli3 s.c. in Via Milano, 122 - 15121 Alessandria (AL) Da LUN a VEN - Orari dalle 9:00 alle 12:30 oppure dalle 15:00 alle 18:30
- Mandarlo via Fax al 0131 257630
- Collegarti al sito **www.dialessandria.it/annunci** registrarti (al primo accesso) e inserire il tuo annuncio;

INSERISCILO ANCHE DAL TUO SMARTPHONE

● *RUBRICA/CATEGORIA*

● *NOME:*

● *COGNOME:*

● *E-MAIL: (posta elettronica)*

● *TELEFONO:*

● *CITTA'/LOCALITA':*

● *DESCRIZIONE DELL'ANNUNCIO (Scrivere qui sotto una parola per casella, max 30 parole):* ●

– CAMPI OBBLIGATORI

L'inserzionista è informato sull'esistenza dei diritti che il D.L. 196/03 riserva al titolare dei dati personali, e in particolare del diritto di verifica e del diritto di richiederne la cancellazione. L'inserzionista pertanto acconsente alla raccolta di tutti i dati forniti e anche alla loro comunicazione ai nostri partners contrattuali.

● ☐ *Autorizzo il trattamento dei miei dati in conformità al D.L. 196/03* ● *Firma*

AVVISO AI LETTORI: accertarsi della provenienza del bene che si intende acquistare, al fine di evitare di incorrere nel reato di "incauto acquisto". Tutti gli annunci sono pubblicati sotto l'esclusiva responsabilità dell'inserzionista; chi invia annunci per la rubrica "LAVORO OFFRO" deve attenersi alle leggi vigenti rispettando il divieto a qualunque discriminazione sul sesso. La pubblicazione dell'annuncio è subordinata all'accettazione della direzione. Zapping non è responsabile per la qualità, veridicità, provenienza e puntualità di uscita delle inserzioni e neppure per le conseguenze dirette e indirette che possono derivare dalla non corrispondenza di tali dati rispetto alla realtà.

ATTENZIONE: Gli annunci gratuiti verranno pubblicati appena possibile. Se vuoi la garanzia di pubblicazione sulla prima uscita utile il costo è di € 5.00. Per info 333 5390325

ESTATE

2017

La Dolce Vita di PIOVERA

IT'S TIME PISCINA

La piscina con **più verde** in provincia di Alessandria

NOVITA'
parco giochi acquatico per bambini

- Piscina con idromassaggio
- Percorso termale
- Piscina con scivolo per i più piccoli
- Organizziamo eventi serali per rendere speciali i tuoi momenti da ricordare
- Ogni sabato prove di immersione GRATUITE!
- SPA all'aria aperta benessere del corpo e della mente

LaDolceVita
Piscine di Piovera

Relax obbligatorio

Via San Bernardo, 41
Piovera (AL) - Tel. 0131 698915

Seguici anche su **facebook**
piscine di Piovera La Dolce vita