TROVATI GIOIELLI
COMPRO ORO
GIOIELLI e OROLOGI
ROLEX
C.so Roma, 93 - ALESSANDRIA
Tel. 0131 266203

850° ANNI 1168-2018 Alessandria

ZAPPING annunci & eventi

Pepite
COMPRO ORO E ARGENTO
VENDITA OROLOGI E GIOIELLI SIA NUOVI CHE D'OCCASIONE
ORAFO a Novi Ligure
Via Mazzini, 145
Cell. 327 4578040

Seguici: Zapping Annunci e Eventi
Per la tua pubblicità: 0131.221988

N° 08 dal 24 aprile al 07 maggio '18 — il quindicinale delle occasioni e del tempo libero

Registrazione Tribunale di Alessandria: n° 46/2017
Direttore Responsabile: Fausta Dal Monte
Editore: Unionpubbli3 s.c. - Via Milano, 122 - ALESSANDRIA (AL)
Info: Tel. 0131.221988 | Fax 0131.030650 - info@unionpubbli3.it
Coord. stampa: CSQ Centro Stampa Quotidiani SpA - Erbusco (BS)

TUTTI GLI eventi

Da pag 7 a pag 10

PUNTO PREVENDITA BIGLIETTERIA
concerti teatro calcio mostre fiere per tutta Italia
prenotazioni 0131 250600
ANTEPRIMA
DAL 1996 PRODUZIONE SHOWBUSINESS

www.vrerramenti.it
rserramentir@libero.it
Rserramenti Salamander
RSERRAMENTI
SERRAMENTI IN PVC E ALLUMINIO CON DOPPI VETRI
di Romina C.
388.1083185
INFISSI PVC E ALLUMINIO
PERSIANE
ZANZARIERE
AVVOLGIBILI
PORTE BLINDATE
PORTE GARAGE
VERANDE
VETRATE
CASSONETTI
OFFERTA IMPERDIBILE!
serramenti con 7 camere d'aria
al prezzo dei serramenti a 5 camere
TEMPO LIMITATO
SALAMANDER
Made In Germany
NUOVA APERTURA
Pozzolo F.ro (AL) Via Vittorio Veneto, 8
Gallarate (VA) Via Verbano, 5
Mede (PV) Viale Unione Sovietica, 44

il finanziamento buono
Compra subito una stufa Citrea,
con i nostri finanziamenti leggeri
che scaldano la vita!
Citrea
scalda e arreda
CITREA - Via Giordano Bruno, 168 - Alessandria - Tel. 0131.221595 - 320.0935013
www.citrea.it
seguici su
PELLETeSTUFE

COMPRO ORO
MASSIMA VALUTAZIONE
USATO E ROTTO
P.zza Genova, 7 - AL
T. 328.2675121
Via San Lorenzo - AL
T. 333 2458759

EUROGAS
GPL - GAS INDUSTRIALI
IL PREZZO MIGLIORE DELLA CITTÀ
BOMBOLA DA 10 Kg €20
BOMBOLA DA 15 Kg €30
OFFERTA: OGNI 10 BOMBOLE IN OMAGGIO UNA DA 10 Kg.
Via L. Einaudi, 51 - Alessandria - Tel e Fax 0131 342015
*Offerta dedicata agli utenti domestici e solo con ritiro presso la nostra sede.

ACQUISTO AUTO
AUTOPONENTE
VENDITA AUTO
Via del Vapore, 51 - Arquata Scrivia (AL)
Cell. 342.9335836 Pietro
www.autoponente.it
autoponentegenova@libero.it

CON MASSIMA VALUTAZIONE
ACQUISTIAMO
ANTIQUARIATO
DIPINTI ANTICHI
INTERE EREDITÀ
ARGENTI
ANTIQUARIATO CINESE
TEL. 347.8530196

Planet Pizza
CONSEGNE A DOMICILIO
Planet Pizza
in collaborazione con la
Scuola Superiore per
Pizzaioli organizzano
CORSO DI ALTA FORMAZIONE
PROFESSIONALE PER PIZZAIOLO
40 ore di aula / 80 ore di stage
Prezzo 1600 euro scontato
grazie al contributo
della Scuola Superiore a 600 €
Per info e Iscrizioni:
info@planetpizzaal.it

COMPRO ANTICHITÀ
ILLUMINAZIONE DAGLI ANNI 70' IN GIU'
MOBILI, COSE VECCHIE e ANTICHE
libri, statue tappeti, cartoline, medaglie e divise militare, biancheria della nonna, ceramiche, orologi, statuine in ceramica, mobili tipo svedese, camini, modernariato, quadri e cornici... ANCHE INTERE EREDITÀ
TEL. 320 4010909
SGOMBERO GRATIS IN CAMBIO MERCE

SPURGHI
di LEVO PAOLO
Spurgo pozzi neri
Smaltimento rifiuti speciali
Disintasamento tubazioni
Pulizia cisterne e pozzi
Videoispezioni
PRONTO INTERVENTO 24H
349.3418245 338.3847067
www.levopaolospurghi.com

AEC Sicura Assistenza
ASSISTENZA ANZIANI (ANCHE 24/24h.)
BABY-SITTER, COLF
VIA RATTAZZI 51 - ALESSANDRIA
TEL. 0131-481965

Primaria società presente da 15 anni sul mercato
ACQUISTA AUTO
PAGAMENTO E PRATICHE IMMEDIATE
anche sinistrate e di grossa cilindrata
servizio carroattrezzi
Tel. 335 6056964 - 339 4840446

RIPARAZIONE CELLULARI e PC
RIPARAZIONI CON RICAMBI ORIGINALI O COMPATIBILI DI ALTA QUALITÀ
ASSISTENZA E INSTALLAZIONE DI COMPONENTI HARDWARE/SOFTWARE
RIPARAZIONE RAPIDA E DI QUALITÀ
Apple SAMSUNG LG ASUS SONY
VIA LANZA 19 ALESSANDRIA CEL.3755591711

DAVICO
MERCATO DELL'USATO
Km 6 Provinciale 100 - 15059 MONLEALE (AL)
Tel. 0131 1826102 Cell. 340 2862845
Mail: ceramiche.davico@zetar.it

COMPRO AUTO E FURGONI USATI
di qualsiasi marca e modello, anche fuse, incidentate. Pagamento in contanti. Serv. carroattrezzi gratuito
TEL. 333 8920044

IstitutoSanSecondo
VIA RATTAZZI 51
ALESSANDRIA
TEL. 0131 - 481965
- RECUPERO ANNI SCOLASTICI PER TUTTI GLI INDIRIZZI
- DOPOSCUOLA
- RIPETIZIONI
- CORSI DI LINGUE

DentalBio CLINICHE DENTALI

Ci curiamo di te.

DENTI FISSI IN GIORNATA

Nella stessa seduta verranno estratti i denti compromessi, applicati 4 impianti in titanio ed avvitata una protesi provvisoria fissa di 10 denti, dopo 3 mesi verrà sostituita la protesi provvisoria fissa con quella definitiva di 12 denti

STRAORDINARIA PROMOZIONE

€ 106 AL MESE

Possibilità di pagamenti personalizzati con prima rata a partire da luglio 2018

IMPIANTO IN TITANIO

a € 300

invece di € 450

Scopri tutte le promozioni su dentalbio.it

Alessandria - Spalto Borgoglio, 108 | 0131.222650 | 800 034 543

Direttore Sanitario DOTT. MARCO SCAGNO | Iscr. Ord. Medici Chirurghi e Odontoiatri Prov. TO n. 2882

APPING annunci & eventi

- Contatti:
- Tel. 0131.221988
- Fax. 0131.030650
- Cell. 333.5390325
- info@unuonpubbli3.it
- www.unionpubbli3.it
- www.dialessandria.it/zapping

Abbigliamento & accessori

Abbigl. & accessori bebè

- **CARROZZINA TRIS** Foppa pedretti colore rosso vendo euro 180 tratt. Tel. 320 7713357
- **LETTINO** bambino anni '60, smontabile, in legno lavorato con rete. lung.130, larg.70, alt. sponde 47,alt. da terra 92 ruote comprese, vendo Euro 50. tel. 0131237031

Abbigl. & accessori donna

- **MAGLIA ALL'UNCINETTO DONNA FATTA A MANO** in puro cotone bianco, elegante. Maniche corte, lunghezza sotto i fianchi (67cm), taglio dritto (tronco 45cm), traforata a motivo rombi. Taglia S. Nuova, vendesi 80Euro.Tel 366 8191885
- **CAPPELLINO** in pile Conbipel vendo Euro 10 Tel. 320 2996196
- **CAPPOTTO** Tg. 44-46 blu della Conbipel, messo due volte per cambio tg. vendo Euro 50, giacca in pelle tg. 46, testa di moro vendo Euro 20, giacca piumino bianca con il cappuccio tg. 46-48 vendo Euro 40, piumino tg. 42-44 imbottito nuovo vendo Euro 40 Tel. 331 9170900
- **PIUMINO** tg. 42-44 grigio perla, corto imbottito modello giovane, mai messo vendo Euro 40, giacca in pelle nera tg. 46 vendo Euro 20, cappotto donna blu tg. 46 marca Conbipel quasi nuova vendo Euro 30 Tel. 331 9170900
- **BORSETTA** donna vendo Euro 30 Tel. 327 6803840
- **10 MATASSE** da 1hg di lana, 2 capi rubello color cammello vendo Euro 60 trattTel. 340 0829763
- **BORSETTA** colore azzurro con tracolla vendo per errato regalo Euro 15 Tel. 320 2996196

Abbigl. & accessori uomo

- **MAGLIA UOMO** in lana pettinata testa di moro tg. 46-48 nuovissima con collo a zip vendo Euro 10 Tel. 331 9170900
- **GIACCA IN PELLE** tg. 48-50 vendo per inutilizzo Euro 100 Tel. 320 2996196
- **GIACCA A VENTO** da battaglia blu tg. 46-48 vendo Euro 15 Tel. 320 2996186
- **GIACCHE DA UOMO** n.2, classiche a 2 bottoni, taglia 52, a quadrettini (fantasia pied de poule), pura lana vergine, una è fatta dal sarto. Come nuove, vendesi 35Euro cadauno. Tel 3668191885

Gioielli & orologi

- **OROLOGIO DA DONNA** Baume e Mercier in acciaio e oro anni 90, come nuovo, ottima occasione vendo Euro 1500 Tratt. Tel. 0131 221507

Pellicceria & pelletteria

- **PELLICCIOTTO ECOLOGICO** colore nero, a pelo corto lucido, maniche a 3/4, lunghezza appena sopra i fianchi, marca OVS, taglia M. Nuovissimo mai utilizzato. Vendesi 35Euro. Tel 3668191885
- **PELLICCIA VOLPE** argentata della Groellandia, usata poco tg. 46 vendo Euro 200 Tel. 388 3014247
- **PELLICCIA DI CASTORO** marrone scuro, lunghezza cm 110 taglia 48/50. ottimo stato vendo euro 300,00. telefono 0384804944

PUOI TROVARE TUTTI GLI ANNUNCI ANCHE SU:

DIALESSANDRIA.IT

Alimentazione

Enoteche & cantine

• **BOTTIGLIA BAROLO** Marchesi Barolo anno 1946 Euro 60,00 Tel. 338 2106062

• **IMBOTTIGLIATRICE PER BOTTIGLIONI** da 2 lt con tappi di metallo vendo Euro 12, per tappi di sughero vendo Euro 10, lampadario a cappello con 2 lampade al neon vendo Tel. 0131 278177 333 9433764

• **2 BOTTI** in vetroresina 1hl, porte in acciaio, 1 torchio idraulico diam. 70, vendo Euro 200 Tel. 339 8009088

Animali & natura

Animali

• **CAGNOLINA** affettuosa di 8 mesi, meticcia regalo Tel. 340 8299162

• **DISPONIBILI ULTIMI 3 CUCCIOLI** maschio e femmine di pastore Australiano, Blue-merle e tricolore black, nati il 19 febbraio Tel. 338 4285109

• **CERCO ESPANIEL BRETON** cucciola, femmina tricolore no allevamenti Tel. 339 3565361

• **FIENO E MANGIME** per cavie e coniglietti/conigli produzione propria vendo Euro 2/kg. Tel. 331 1028640

• **COCORITE ROSEICOLLIS** Calopsite, Diamanti di Gould e Diamanti mandarino singolarmente, in coppia o in blocco vendo. Volendo con dotazione di gabbietta e accessori. Tel. 345.8817537

Fai da te & utensili

• **CISTERNE** uso orto con cesta in alluminio litri 1000, per uso orto, contenevano acqua distillata, vendo Euro 65. Tel. 339 2543003.

• **TOSA ERBA ELETTRICO** per prato inglese, con cestino di raccolta vendo Euro 50 tratt. Tel. 340 0829763

Giardinaggio

• **TUBO PLASTICA** giallo riga rossa per irrigazione, mt. 45 diam. 20 con avvolgitore in ferro ruote gonfiabili vendo Euro 80 non tratt. Tel. 339 8009088

• **6 PIANTE CACHI** in vaso. altezza 1 metro circa. vendo anche separatamente, 20 euro l'una. tel 0384 804944

Salute & bellezza

Macch. salute & bellezza

• **BUSTO ORTOPEDICO MODERNO** iperestensore a 3 punti con banda pelvica basculante, regolabile in larghezza ed altezza, taglia XL (bacino 106-115cm). Marca FGP, come nuovo, vendesi 130Euro. Tel. 3668191885

• **ATREZZATURE** per malati di parkinson, sollevatore lettino, carrozzine, materasso antidecubito vendo Tel. 0131 480963 - 333 4222103

• **APPARECCHIO** elettronico marca Lab Pro-Lift soluzione per la cura della pelle, azione lifting e tonificante vendo Euro 80 no tratt, no anonimi Tel. 348 0461240

Massaggi fisioterapici

ESTETISTA SERIA:
offre servizio di pedicure e manicure curativo ed estetico per **DONNE**, **UOMINI** ed **ANZIANI**, pediluvio, trattamento per calli, unghie incarnite, massaggio a piedi e mani con scrub e olio rilassante, applicazione smalto, pulizia viso, depilazione e idratazione corporale
Tel. 345.3540607
A.V. - 38511/04/18

MASSAGGIATRICE italiana esegue massaggi rilassanti, personalizzabili, non curativi, un vero toccasana per il tuo corpo, sia per uomini che donne. No Sex, per appuntamento **Tel. 338 7531623**
G.P. - 35126/18/2016

LA MODA FIRMATA A PREZZI PAZZI !!
SCONTI FINO AL 70%

GAS
MANGANO
ALPHA STUDIO
Latino
PATRIZIA PEPE FIRENZE
Care label

Merce proveniente da scambi pubblicitari

NUOVI ARRIVI Primavera Estate
con i marchi piu' prestigiosi
e inoltre... le calzature!
CAFèNOIR Wrangler
IGI&CO Levi's FRAU

COLOMBO
RAGNO
LIU·JO
EKLÈ
Sealup
Giorgia & Johns

NOVITA' ABBIGLIAMENTO BAMBINO

Renato Balestra BIKKEMBERGS

Vi aspettiamo!

OCCASIONI IMPERDIBILI!!!

via Giordano Bruno 55/B
(ingresso in cortile) **ALESSANDRIA**

Lido di Predosa
Festa di Primavera
Spring Break

21 SABATO INAUGURAZIONE STAGIONE 2018 RISTORANTE - PIZZERIA - DISCOTECA con DJ ANDRE
22 DOMENICA ORE 10 RADUNO di PRIMAVERA AUTO STORICHE
24 MARTEDI' START from 20.00 DROP LAUNCH PARTY
25 MERCOLEDI' ORE 10 GRIGLIATE sui PRATI PARCO GIOCHI
27 VENERDI' dalle 19 APERIPIZZA DJ CONTEST Fridays
28 SABATO 23.00 FREE WATT SPRING TECH INVASION
29 DOMENICA MERCATINO DELL'USATO al pomeriggio LISCIOTECA
30 LUNEDI' APERISTORANTE con DJ ANDRE
1 MARTEDI' GRIGLIATE SUI PRATI 2° RADUNO LEONBERGER al pomeriggio ANIMAZIONE LATINA EL CANTE

MERCATINO DELL'USATO
OGNI 2° DOMENICA DEL MESE
PARCO GIOCHI BIMBI - MUSICA dal VIVO - FARINATA - FRITTELLE - VINO
PREDOSA (AL) - INFO e PRENOTAZIONI :0131 719914 - 346 5747735

NUOVA APERTURA 4 MAGGIO

Centro Specialistico Odontoiatrico

CHIRURGIA ORALE E IMPLANTOLOGIA

Ci qualifichiamo come **Polo di eccellenza** per tutte le branche **odontoiatriche**

SERVIZI

- Chirurgia orale
- Implantologia
- Chirurgia rigenerativa
- Protesi mobile e Protesi fissa
- Endodonzia e Conservativa
- Igiene orale e Profilassi
- Ortodonzia e Pedodonzia
- Chirurgia computer guidata
- Odontoiatria estetica

Il dentista **come una volta** ma con la **tecnologia** di oggi

La moderna struttura è dotata di saletta chirurgica dedicata

Un team di specialisti ti aspetta per proporti un piano di cura dedicato ed adeguato alle tue esigenze

Per il mese di **Maggio** vi aspettiamo con **PROMOZIONI ESCLUSIVE** in occasione della nuova apertura

Per info e appuntamenti
Tel. **0131.1850070** · Cell. **375.6022126**

Via Vochieri, 19 - 15121 Alessandria
cso.alessandrino@gmail.com
direttore sanitario: Dott. Farneti Federico A.O.GE N° 886

VUOI STAR BENE IN SALUTE?
Signora diplomata, tecnico del massaggio, ti offro, anche a domicilio, un'ora di autentico relax e benessere. Si richiede massima serietà
Tel 333 7551579
L.V. 1200/18/15

• **MASSAGGIATORE PRANOTERAPEUTA CASSINE** per uomini e donne, anche a domicilio. Eseguo massaggi rilassanti, antistress, curativi e personalizzati. Ricevo in un locale accogliente ed attrezzato. Per fissare appuntamento Tel 340 3582637 Dal Lunedì al Sabato con orario continuato dalle 8 alle 23.

Tempo libero

Antiquariato & oggetti d'arte

ACQUISTO
antichi arredi, mobili, soprammobili, lampadari, argenti, quadri, orologi, ceramiche, porcellane, giade, cineserie, biancheria ricamata, bigiotteria, libri, cartoline, monete, medaglie e divise militari. Rilevo intere eredità, sgombero case, alloggi, solai, cantine.
Tel. 338 5873585
Benco: R.B. - Ag - 13040/01/16

COMPRO
MOBILI, COSE VECCHIE E ANTICHE
ILLUMINAZIONE DAGLI ANNI '70 IN GIÙ
Libri, statue, tappeti, cartoline, medaglie e divise militari, biancheria della nonna, ceramiche, orologi, cancelli, porte antiche, camini, abiti firmati, modernariato, quadri e cornici... anche intere eredità. Sgombero case.
PAGAMENTO IN CONTANTI
P.zza Perosi, 5 - Alessandria
Tel. 0131-224734
Cell. 320-4010909
Orario: 9,30-12,20/15,30-19,30
27717/05/14

• **STAMPE ANTICHE DI ALESSANDRIA E NAPOLEONE** INTERA COLLEZIONE VENDITA SOLO IN BLOCCO CELL.3398512650

• **MONETE** antiche vendo Euro 100 Tel. 338 2003044

• **TAVOLO** primi '900 in ottimo stato. Misure: lung.109, larg.88, alt. 79.Vendo Euro 400 (quattrocento). tel. 0131 237031

• **SERVIZIO POSATE NICKEL- BRONZE** totale pezzi:144. marca: lotus gems Bangkok-Thailand. conservati nella valigia originale in legno vendo euro 450,00 trattabili. tel 0384804944

• **MAGNETOFONO CASTELLI S305** pezzo storico degli anni 60, 650w, completo e seminuovo con istruzioni a rete e batteria, co microfono vendo Euro 100 circa Tel. 347 0872033

• **STAMPE ANTICHE DI ALESSANDRIA** vendo e stampe antiche di Napoleone incorniciate, solo in blocco 339 8512650

• **BOTTE IN LEGNO** adatta per ornamento tavernette giardini alta cm 110 diam. 130 vendo Euro 30 Tel. 328 8265508

• **BUFFET PRIMI '900** in ottimo stato, con vetrinetta con vetri molati. Misure base: lung.148,prof.55,alt.99. Misure vetrinetta, lung.140, prof.28,alt.138. Vendo Euro800(ottocento) tel. 0131237031

- **DUE CERAMICHE RAFFIGURANTI** coppia di cavalli con orologio di cui una aretini Novara di 150 anni, vendo Euro 50 cad. Tel. 0143 80223 - 334 9252680
- **QUADRI** con colori acrilici, da me dipinti che raffigurano spiagge al tramonto vendo Euro 250 Tel. 334 3151640
- **QUADRI DI CAMPAGNARI** Ottorino, quadri a olio su tela, paesaggio montano 50 x 60 natura morta 60 x 80. Info solo per contatto telefonico al 339 8512650
- **MERCE PER PICCOLE BANCARELLE VINTAGE** OGGETTISTICA DEL PASSATO DAI DISCHI AI DVD ALLE STAMPE ECC....TEL. 3398512650
- **STOCK DI MERCE VARIA** Modernariato vintage oggetti vari, elettronica, stampe, giocattoli, dischi, ecc. Info solo per contatto telefonico al 3398512650
- **VETRATA LIBERTY / MEDAGLIERE** in vetrata legata a piombo con cornice in ghigliosce autentica in legno colore noce scuro misura 110 x 160. Le medaglie sono 47 periodo 1913 / 1930, l'opera unica e' completamente originale dell'epoca liberty e perfettamente conservata. Altre info al 3398512650 astenersi perdi tempo
- **COSE** antiche della casa vendo Tel. 0131 27333
- **RADIO PHILIPS CON REGISTRATORE** 2 poltroncine dell'800, tessuto di lino per lenzuola matrimoniali ancora in pezza vendo Tel. 011 480963 - 333 4222103
- **ANTICA RUOTA** di carretto diam. 120cm adatta per ornamento giardini vendo Euro 20 Tel 328 8265508
- **QUADRI DEL 900/ MEDAGLIERE LIBERTY TIFFANY** INTERA COLLEZIONE PRIVATA PITTORI LOCALI VENDITA SOLO IN BLOCCO CELL. 3398512650
- **QUADRI SU TELA** dipinti a olio periodo primo del 900 soggetti paesaggi, fiori ecc. Misure varie, con e senza cornice vendita in blocco. Per info dettagliate, al numero 339 8512650.
- **MACCHINA DA SCRIVERE OLIVETTI** elettrica olivetti modello "lettera 36", con custodia compresa, é funzionante e ben tenuta. vendo euro 50,00. contattare il numero: 0384804944
- **SERVIZIO POSATE IN OTTONE** e manico in legno: 6 cucchiai, 6 forchette,6 coltelli. da dolce: 6 cucchiai, 6 forchette,6 coltelli. 4 utensili vari vendo Euro 120,00. tel 0384804944

Collezionismo

- **BAROLO COPPA** annata 1964 vendo al miglior offerente Tel. 333 1857298
- **PORTACHIAVI,** accendini da collezione, gomme da cancellare da collezione, liquori mignon e altro, no anonimi, no perditempo Tel. 340 3792880
- **MONETE REPUBBLICA ITALIANA** n.177 monete dal 1953 al 1998, 15 varietà diverse di cui una (50 Lire Vulcano 1° tipo) si compone di 104 pezzi. Vendesi in blocco a 95Euro. Tel 3668191885
- **BOTTIGLIA DI WHISKY** Glenfiddick serie KF N° 385548 Williant Grant perfettamente conservata da collezione vendo Tel. 338 1852724
- **BINOCOLO ANNI 70** "Sanyo Marine 12x50 Coated Optical" con cinta, tappi di protezione lenti, custodia rigida in cuoio con tracolla. Estetica ottima ma lenti rovinate. Vendesi 50Euro. Tel 3668 191885
- **BORSA FRIGO ANNI 70** rigida "Gio Style" anni 70, litri 15, portatile, resistente, buono stato. Oggetto vintage. Vendesi 50Euro. Tel 3668191885
- **LIQUORI DA COLLEZIONE** bottiglie Cynar anni 80 e China Martini anni 90, da 70 cl, integre, con sigillo e originale imposta fabbricazione spiriti, stato molto buono, vendesi 30Euro cadauna. Tel 3668191885
- **CARTE DA GIOCO** da collezione tarocchi e oggettistica varia vendo a prezzo da concordare anche prezzi singoli no perditempo Tel. 340 3792880
- **RASOIO DI SICUREZZA ANNI 70** GILLETTE SLIM TWIST con doppio bordo e apertura a farfalla, in acciaio con manico blu in plastica, custodia. Buono stato, funzionante e sterilizzato. Vendesi 50Euro. Tel 3668191885
- **BOTTIGLIE** di spumanti, champagne, prosecchi, lambruschi, malvasie, vecchie e piene cercasi anche whisky e liquori. Tel. 377 4732100.

CUCINA

Pasta di farina di piselli con sugo e ricotta salata

Una ricetta nuova, semplice e di grande sapore.

Ingredienti:

Pasta di farina di piselli, salsa di pomodoro, olio evo, cipolla, basilico, ricotta salata.

Procedimento:

Lavate la cipolla e tagliatela finemente, mettetela in un tegame con l'olio e la salsa di pomodoro. Cuocete lentamente fino a quando la cipolla si sarà consumata, mettete poco sale. A fine cottura aggiungete basilico in abbondanza. Cuocete la pasta di farina di piselli come sempre, scolatela al dente e conditela con la salsa. Grattugiate generosamente la ricotta salata.

Promuoviti in grande! affissioni 6x3mt

Presso C.Comm. Panorama

Richiedi un preventivo gratuito
per affissioni pubblicitarie ad Alessandria

TEL. 0131.221988 MAIL: info@unionpubbli3.it

- **MONETE RE D'ITALIA** 2 centesimi 1862; 5 centesimi 1922 e 1941; 10 centesimi 1921; 20 centesimi 1921 e n.3 del 1941, 50 centesimi 1939. Vendesi in blocco a 150Euro oppure singolarmente. Tel 3668191885
- **BOTTIGLIA** doppio Kummel Luxardo n. 000 anno 1821 vendo Tel. 348 1740809
- **5 LOTTI IN VENDITA STOCK** per mercatini, articoli, oggetti vintage, anni 60/70/80/90, oggettistica per hobbisti Tel. 339 8512650
- **GIORNALINI HARD** anni 90 e del 2000, solo del genere Gay cerco, offro Euro 1 cad Tel. 334 3151640
- **MASCHERE IN GOMMA** di carnevale quelle orrende, anni 80-90 compro in blocco Tel. 334 3151640
- **ACCENDINI E POSACENERI** cerco a prezzi modici Tel. 349 6490029
- **GETTONI TELEFONICI E DA FLIPPER** 18 telefonici Sip anni 1964/79 vendo a 60Euro (cadauno 5Euro); vendesi 1 gettone per flipper (apparecchi elettrici Centromatic T.624400 Busto Ar.) a 15Euro. Tel 366 8191885
- **MEDAGLIE:** Farah Diba Riza Pahlavi (nozze reali di Persia) vendesi 10Euro; Alcock e Brown 1919 (storia dell'aviazione) vendesi 8Euro. Tel 3668191885
- **MONETE REGNO ITALIA** rame e argento anche rare vendo. Tel 0143 80223 - 339 1915672
- **TOPOLINO ANNATA** 1978-79, coca cola, betty boop e altro da collezione, dvd, dischi vinile vendo a prezzo da concordare, Alessandria, no anonimi, no perditempo Tel. 340 3792880
- **BAROLO COPPA** annata 1964 vendo al miglior offerente Tel. 333 1857298
- **MONETE ESTERE** 5 Franchi 1830 Francia, 5 Franchi 1873 Belgio (vendesi 50Euro cad.). Varie: Francia, Spagna, Usa, Inghilterra, Israele e Turchia dal 1923 al 1994 (11 pezzi vendesi 25Euro).Tel 3668191885
- **TOPOLINO** annata 1978 - 1979, coca cola, betty boop, liquori mignon, accendini e altro a prezzo da concordare vendo in Alessandria, no anonimi Tel. 340 3792880
- **CARTOLINE CANTANTI, GRUPPI MUSICALI, SPARTITI, GADGET MUSICA** documenti foto poster COMPRO solo inerenti a cantanti gruppi musicali anni 60 70 TEL. 3772830342
- **BIGLIE DI VETRO ANNI 70** originali, 528 pezzi di varie misure e colori (523 occhi di gatto, 2 marmorizzate, 3 metallizzate), peso di oltre 3 Kg. Buono stato, vendesi 85Euro. Tel 3668191885
- **MACCHINA DA CUCIRE VINTAGE** per rammendo anni 80, SINGER MAGIC TAILOR M100. Portatile, telaio robusto in alluminio, con alimentatore 12 volt. L26, P12, H18cm. Vendo 60Euro. Tel 3668191885
- **MEDAGLIE DI GUERRA:** Italo-Austriaca 1915-1918 (I Guerra Mondiale) in bronzo; Campagne d'Italia 1859 (II Guerra d'Indipendenza) in argento. Originali d'epoca. Vendesi 80Euro cadauno. Tel 366 8191885
- **SCIARPE** tifoserie di raso e lana toppe ultras di stoffa, dvd originali, dischi vinile e altro da collezione in Alessandria vendo no anonimi Tel. 340 3792880
- **DISCHI VINILE 45 33 GIRI** anche senza copertina, stereo 8, spartiti, cartoline/poster/foto di cantanti/gruppi anni 60/70 , giradischi, fumetti RITIRO da privati. Tel. 3772830342
- **DISCHI 33/45 GIRI ANCHE IN BLOCCHI** cartoline bianco e nero, medaglie di guerra e del Duce, orologi da tasca e da polso, radio, Lire 500 in argento cerco, lire di carta vecchie, macchine da scrivere olivetti nere, fiabe, album figurine, vecchie compro Tel. 338 7877224.
- **RIPRODUZIONI DI MONETE ANTICHE:** n.2 testone, denario gallia, denario domiziano, bronzo, 120 grana 1859, mezzo dollaro 1861, 5 lire 1827, 3 baiocchi 1849. Vendesi 10Euro cadauno. Tel 3668191885
- **LIBELLULA PREISTORICA** riproduzione artigianale, in grandezza naturale, su piedistallo, apertura alare, 70 cm, vendo da Euro 40. Tel 334 3151640

Giocattoli & modellismo

- **PELUCHES** e scatole di latta con oche disegnate vendo a prezzo di realizzo, tutti oggetti nuovi Tel. 0143 80223 334 9252680

PROSEGUE A PAG 12

INSERISCI ANCHE TU
IL TUO EVENTO
MANDA IL COMUNICATO
STAMPA A:
eventizapping@gmail.com
OPPURE CHIAMA
333 5390325

Zeventi

ANTEPRIMA
PUNTO PREVENDITA
ticketone.it
BIGLIETTERIA E INFORMAZIONI
0131 250600
www.gruppoanteprima.com
PIAZZA GARIBALDI 40
ALESSANDRIA

IL GIORNALE NON È RESPONSABILE DI EVENTUALI CAMBIAMENTI DI DATA O PROGRAMMA

Venerdì 27, sabato 28, domenica 29 aprile

DOVE: Ovada

EXPOLANDIA

Venerdì 27 aprile cinquanta espositori di attività del Basso Piemonte e dell'Entroterra Ligure occuperanno per tre giorni Piazza Martiri per la prima edizione di "Expolandia". La manifestazione è promossa da Euro Ced e Nord Industriale. Concessionarie e automotive, cura del verde, vivaismo energie rinnovabili e grafica pubblicitaria saranno alcuni degli stand presenti all'esposizione, accompagnati da eventi, momenti musicali e spazio giochi per i più piccoli nell'adiacente piazza Bausola. L'elenco dei partecipanti e il programma completo della manifestazioni su www.expolandia.com .

INFO: Tel. 340 5307874
expolandiaovada@gmail.com
www.expolandia.com

Fb @Expolandia.Ovada

Sabato 28, domenica 29 aprile

DOVE: Novi Ligure

NOVINFIORE

Le vie del centro storico di Novi Ligure si arrichiscono di colori e profumi con l'annuale appuntamento di NovinFiore, la mostra mercato di florovivaismo con stand di piante e fiori di ogni tipo, articoli di giardinaggio ed orticoltura, ma anche prodotti artigianali e cosmesi naturale. Quest'anno, nell'androne di Palazzo Dellepiane solo nella giornata di domenica, sarà possibile ammirare anche la mostra di bonsai a cura del Bonsai Club di Alessandria. Inoltre, i negozi del centro storico rimarranno aperti anche di domenica.

INFO: Tel. 0143 322118
info@ilcuoredinovi.it
www.ilcuoredinovi.it

Fb @ilcuore.dinovi

Sabato 28, domenica 29, lunedì 30 aprile, martedì 1 maggio

DOVE: Arquata Scrivia

ARQUATA SCRIVIA PLATEA CIBIS

La kermesse culinaria itinerante "Platea Cibis" arriva ad Arquata, per gustare il miglior cibo da strada, i prodotti regionali tipici del nostro paese ma anche piatti internazionali. Un viaggio per riscoprire gli antichi sapori con i piatti tradizionali della cucina popolare delle varie regioni:dalla trippa, al lampredotto, dal bollito toscano alle trofie al pesto alla focaccia genovese passando allo gnocco fritto romagnolo, pani ca' meusa, panelle e cannoli siciliani, il wurstel del Sudtirol, le bombette pugliesi e molto altro.

INFO: plateacibis@gmail.com
www.plateacibis.it

Fb @plateacibisfiere

Domenica 29 aprile

DOVE: Tortona **.8,00**

CANTARÀ E CATANAJ

Le vie e le piazze del centro storico di Tortona ospitano il primo appuntamento dell'anno con la fiera delle anticaglie "Cantarà e Catanaj". Nel dialetto tortonese "cantarà" significa madia ovvero un mobile che serviva da ricovero a oggetti vari, "catanaj" è un insieme di cose vecchie, in particolare vecchi oggetti in metallo di scarso valore. In concomitanza con il mercartino dell'antiquariato la mostra fotografica dedicata alla Ferrari F1 "Red Passion" presso Palazzo Giudobono.

INFO: Tel. 0131 864264
attivitaeconomiche@comune.tortona.al.it
affarigenerali@comune.tortona.al.it

Fb @iat.tortona

Domenica 29 aprile

DOVE: Bettole di Pozzolo F.ro **.11,00**

CAMPAGNA IN FESTA

A Bettole di Pozzolo Formigaro torna l'appuntamento "Campagna in Festa". Dalle ore 11 il paese si anima con banchetti di prodotti tipici di vario genere, giochi e animazione per bambini, musica dal vivo, battesimo della sella ed esposizione di trattori e macchine agricole. A pranzo si potranno gustare agnolotti preparati dalla Pro Loco e nel pomeriggio si terrà il concorso canino (con iscrizione entro le ore 12.30).

INFO: prolocobettole@gmail.com

Fb @prolocobettole

Martedì 1 maggio

DOVE: Ovada

MERCATINO DELL'ANTIQUARIATO E DELL'USATO

In occasione della Festa dei Lavoratori, martedì 1° maggio le vie e le piazze del centro storico di Ovada ospiteranno le bancarelle del Mercatino dell'Antiquariato e dell'Usato. Dalle prime luci dell'alba fino a sera esposizione di oggetti di antiquariato, gioielli, stampe, libri, oggettistica, modernariato, mobili ed oggetti da collezione.

INFO: tel.0143 821043
iat@comune.ovada.al.it
www.prolocoovada.it
www.comune.ovada.al.it.

fb @proloco.ovada

Da sabato 5 a lunedì 7 maggio

DOVE: Tortona

FIERA DI SANTA CROCE

Come di consueto, torna a Tortona la Fiera di Santa Croce. Per tre giorni il centro storico e le zone limitrofe ospiteranno numerose bancarelle con prodotti di ogni genere, anche locali.

In contemporanea mostre, spettacoli, esposizioni di auto, funzioni liturgiche, la pesca di beneficenza, il luna park con tante attrazioni allestito in piazza Allende fino al 12 maggio.

Inoltre, sabato 5 maggio, verrà aperta al pubblico la Torre del Castello per poter ammirare la città dall'alto, mentre alla sera, dalle ore 20.30 in piazza Duomo, musica dal vivo con il duo "Tuttigusti" e la comicità by Zelig con Giorgo Verduci.

Domenica 6 maggio, invece, dalle ore 15.30 in piazza Duomo verrà allestito il Big Piano, il pianoforte gigante che si suona con i piedi e alle ore 18.30 si terrà la grande Tombola di Santa Croce organizzata dalla Croce Rossa Italiana.

INFO: tel. 0131 864297/864233
affarigenerali@comune.tortona.al.it
manifestazioni@comune.tortona.al.it
www.vivitortona.it

Fb @iat.tortona

Fino a domenica 6 maggio

DOVE: Alessandria

MOSTRA #SAVEBORSALINO

160 opere che celebrano il cappello Borsalino saranno esposte a Palazzo Cuttica fino al 6 maggio nella mostra #SaveBorsalino.

Disegni, schizzi ed illustrazioni arrivati da tutta Italia per sostenere la campagna a favore del famoso marchio di cappelli. Tra gli artisti, l'alessandrino Riccardo Guasco, primo ad utilizzare l'hashtag nel suo disegno, ed il noto vignettista Mario "Bort" Bortolato. La mostra è visitabile da giovedì a domenica, dalle 15 alle 19.

INFO: Assessorato Cultura e Turismo tel. 0131 40035

info@asmcostruireinsieme.it

Fino a domenica 29 aprile

DOVE: Casale Monferrato

EMOZIONI PERIFERICHE

Per la rassegna "Arte in Pratica in Monferrato", curata dalla Consulta per la Cultura e dall'Assessorato alla Cultura del Comune, la Manica Lunga del Castello del Monferrato ospita l'esposizione "Emozioni Periferiche", curata da Marco Garione con opere delle artiste casalesi Marta Re e Stefania Dolce. La mostra, ad ingresso gratuito, sarà visitabile fino al 29 aprile il sabato, la domenica e i festivi dalle 10 alle 13 e dalle 15 alle 19.

INFO: Comune di Casale Monferrato 0142.444223
ufficiostampa@comune.casale-monferrato.al.it
www.comune.casale-monferrato.al.it

fb @ComuneDiCasaleMonferrato

Martedì 24 aprile

DOVE: Casale Monferrato **.21,00**

YO YO MUNDI E PAOLO BONFANTI IN CONCERTO

La storica band Yo Yo Mundi sul palco del Teatro Municipale di Casale Monferrato con lo spettacolo "Canzoni Resistenti". Accompagnata per l'occasione dal bluesman Paolo Bonfanti, interpreteranno canzoni tratte dallo spettacolo dedicato alla Banda Tom (Tredici, Festa d'Aprile, Stalingrado, Banditi della Acqui) alternate a brevi letture caratterizzate da tematiche ambientali e resistenti (Dichiarazione di Georges Moustaki, Terra Madre di Cinzia Scaffidi e Paolo E. Archetti Maestri e, di volta in volta, testi di Fenoglio, Rodari e altri ancora) e da alcune delle canzoni più importanti del-

OLIO
GIACOBBE
IL SUPERMERCATO DEL CENTRO
ACQUI TERME - Corso Dante, 44 - Tel. 0144.322861

la band acquese. Il concerto verrà aperto dalla Colibrì Band. Ingresso Gratuito.

INFO: Tel. 0142 444314
teatro@comune.casale-monferrato.al.it
fb Teatro Municipale di Casale Monferrato

Mercoledì 25 aprile

DOVE: San Sebastiano Curone **.15,30**

I LUOGHI DELLA MEMORIA

La Biblioteca "Casa del Principe" ospita la mostra "Gramsci - Sei litografie di Piero Leddi", che raccoglie le opere (litografie) realizzate da Leddi in occasione del 40° anniversario della scomparsa di Antonio Gramsci e presentate da Umberto Terracini (1977), esposte insieme ai disegni preparatori, testi e testimonianze. Le immagini di Leddi trattano diversi aspetti della vita di Gramsci, dai ricordi dell'infanzia, alla moglie ed i figli, fino alla dimensione politica ed il periodo in carcere quando venne condannato dal regime fascista. La mostra verrà inaugurata mercoledì 25 aprile alle ore 15.30. Nella stessa giornata, alle ore 16.30 l'autore Pier Emilio Castoldi presenterà il libro "Io sono vento - una piccola storia partigiana", a seguire rinfresco presso Piazza Solferino. L'esposizione è permanente ed è visitabile tutti i sabati dalle ore 16 alle 18.30.

INFO: www.archiviopieroleddi.org
info@archiviopieroleddi.org
fb @Archivio Piero Leddi
bibliotecasanse@gmail.com
fb @bibliotecasanse

Mercoledì 25 aprile

DOVE: Alessandria **.9,00**

73° ANNIVERSARIO DELLA LIBERAZIONE

Programma ricco di eventi ad Alessandria per festeggiare il 73°Anniversario della Liberazione.

La giornata inizia alle ore 9 presso il Sacrario dei Caduti per la Libertà al Cimitero Monumentale.

Le Celebrazioni continuano in Cittadella alle ore 9.30 per la deposizione di una seconda corona d'alloro alla lapide in ricordo dei partigiani fucilati nella fortezza.

Alle ore 10 si terrà la messa in Cattedrale da cui partirà poi il corteo che giungerà al Monumento ai Caduti presso i giardini pubblici di Corso Crimea.

Qui si terrà la cerimonia dell'Alzabandiera e gli onori ai Caduti e, a seguire, gli interventi del presidente onorario dell'Anpi Pasquale Cinefra, del Sindaco di Alessandria Gianfranco Cuttica di Revigliasco e del presidente della Provincia Gianfranco Baldi.

Inoltre, fino a venerdì 27 aprile presso il Palazzo Comunale, verrà ospitata la mostra "Se sarò buona", dedicata a tutte le donne che sostennero la lotta di Liberazione nell'ultimo anno della Seconda Guerra Mondiale.

INFO: Tel.0131 515111
www.comune.alessandria.it
fb @comunealessandria

Mercoledì 25 aprile

DOVE: Castellazzo B.da **.16,00**

"LUCANO SCASSI - APPUNTI PER UNA BIOGRAFIA"

Presso la Sala del Consiglio Comunale, il Comune di Castellazzo Bormida presenta il libro scritto da Gian Domenico Zucca dal titolo "Lucano Scassi - Appunti per una biografia", dedicato al partigiano castellazzese Luciano Scassi. Saranno presenti oltre al Sindaco e all'Assessore alla Cultura, altre autorità comunali e regionali ed esponenti delle associazioni locali e territoriali. Sono previsti interventi di Cesare Manganelli, dell'Istituto Storico della Resistenza di Alessandria, Franco Poggio - partigiano, Gianni Poggio figlio di Francesco Poggio - partigiano ed altre collaborazioni, e l'autore Gian Domenico Zucca. Per informazioni contattare la Biblioteca Civica Comunale "F. Poggio".

INFO: Tel. 0131 272832
biblioteca@comunecastellazzobormida.it

Venerdì 27, sabato 28, domenica 29 aprile

DOVE: Casale Monferrato **.**

GIORNATA MONDIALE DELLE VITTIME DELL'AMIANTO

Il 28 aprile è la Giornata Mondiale delle Vittime dell'Amianto e Casale Monferrato, città simbolo della lotta alla fibra killer per l'occasione ospiterà tre giorni di eventi. Venerdì 27 aprile, presso il Parco Eternot, si terrà l'evento "Vita a Impatto Zero",organizzato da Libera in collaborazione con Legambiente, Confraternita degli Stolti, ANPI, AFEVA, Scuole Insieme e Comune. Alla sera, ore 21, al Teatro Municipale, si terrà lo spettacolo "I PassoCarrabile tra le Corde del Tempo", un viaggio nelle canzoni tra musica, parole e danza. Sabato 28 aprile il Teatro Municipale ospiterà, a partire dalle ore 9, l'evento "Per non dimenticare", il cui programma vedrà il coinvolgimento della giornalista Rosy Battaglia e del documentarista Marco Balestra che proietteranno il film "La rivincita di Casale Monferrato", ed in seguito la cerimonia di premiazione della seconda edizione del Premio Vivaio Eternot alla presenza dell'artista Gea Casolaro. Alle ore 11 circa trasferta al Parco Eternot per la cerimonia in ricordo delle Vittime con benedizione della targa a nome di CGIL, CISL, UIL e AFEVA. Domenica 29 aprile, alle ore 17,30, allo Stadio Natal Palli si terrà la partita esibizione "Un Goal per il futuro" con la Nazionale Cantanti.

INFO: Comune di Casale Monferrato 0142.444223
ufficiostampa@comune.casale-monferrato.al.it
www.comune.casale-monferrato.al.it
fb @ComuneDiCasaleMonferrato

Sabato 28, domenica 29 aprile

DOVE: Tortona **.15,00**

TRA GLORIA E OBLIO - VIAGGIO NEI LUOGHI DI CHERNOBYL OGGI

La Sala del Ridotto del Teatro Civico di Tortona ospita 50 fotografie in bianco e nero che fanno parte del reportage di due fotografi amatoriali tortonesi, Massimo Bertoni e Mirko Marchetti, dai luoghi dove 32 anni fa si verificò il più grave incidente nucleare della storia, la centrale di Chernobyl in Ucraina. Le immagini rivelano una città ingabbiata nel tempo: case, ospedali, scuole, edifici sono rimasti fermi a quel giorno, gli oggetti personali ancora sui tavoli, i giocattoli dei bambini ancora ai loro posti, immagini che testimoniano le conseguenze dell'esplosione nucleare, tema purtroppo ancora attuale.La mostra è un'ottima occasione per gli amanti della fotografia urbex (acronimo di urban exploration). La mostra è ad ingresso libero visitabile nei giorni sabato e domenica dalle ore 15 alle ore 19.

INFO: Tel. 349 0852080
www.oltrefoto.it
info@oltrefoto.it
fb @oltrefoto

Lunedì 30 aprile

DOVE: Alessandria **.21,00**

RED NOTE - BEPPE DI BENEDETTO QUINTET

In occasione della giornata mondiale del jazz, l'Alessandria Jazz Club organizza uno speciale appuntamento della rassegna "Red Note" con "Beppe di Benedetto Quintet" e la sua ultima registrazione "Another point of view". Questa volta, però, la rassegna cambia location spostandosi presso l'Associazione Cultura e Sviluppo di Alessandria, in Piazza De André. L'evento, in compartecipazione con il Comune di Alessandria, si svolge grazie al sostegno della Fondazione Social, della Fondazione CRT, della Fondazione CR Alessandria.

INFO: Tel.0131. 517171
www.alessandriajazzclub.com
fb @alessandriajazzclub

Lunedì 30 aprile

DOVE: Tortona **.21,30**

FABIO CONCATO IN CONCERTO

In occasione dell'International Jazz Day, Arena Derthona ospita Fabio Concato sul palco del Teatro Civico di Tortona per uno spettacolo fra note e parole. I biglietti sono disponibili presso la biglietteria del teatro, in via Mirabello 3, oppure sul sito www.vivaticket.it.

INFO: Tel. 344 0150705
segreteria@arenaderthona.com
www.arenaderthona.it
Fb @arenaderthona

Martedì 1 maggio

DOVE: Alessandria .21,00

CALENDE E NON SOLO...IN MUSICA - SONORITÀ DI PASSIONE

"Sonorità di passione" è l'ultimo appuntamento della rassegna Concertistica per chitarra e Ensemble da camera "Calende e non solo...in Musica", promossa dall' Amministrazione Comunale di Alessandria, insieme al Comitato Permanente Promotore del Concorso Internazionale di Chitarra Classica "Michele Pittaluga"- Premio "Città di Alessandria" e con la collaborazione dell'Orchestra Classica di Alessandria, Teatro Comunale di Alessandria, Club per l'Unesco di Alessandria, Stabilimento delle Arti "di Michela Maggiolo e Teatro del Rimbalzo di Ombretta Zaglio. Sul palco dalla Russia il chitarrista Artyom Dervoed, accompagnato dal Quintetto d'archi dell'Orchestra Classica di Alessandria. Presso la Sala Ferrero del Teatro Comunale di Alessandria con ingresso libero.

INFO: www.comune.alessandria.it
www.pittaluga.org
www.cultural.it
fb @comunealessandria

fb @CulturalAL

Martedì 1 maggio

DOVE: Novi Ligure .16,00

CONCERTO DEL PRIMO MAGGIO

I Giardini Comunali di Piazzale Partigiani a Novi Ligure ospiteranno, anche quest'anno, il "Concerto del Primo Maggio", organizzato in occasione della Festa dei Lavoratori. L'evento, organizzato dall'Associazione Fantomatica in collaborazione con il Punto Giovani, da spazio ai gruppi musicali del territorio, con particolare attenzione ai giovani. Dalle ore 16.00 sul palco un gruppo diverso ogni ora. Con brani inediti, saranno due cantautori, Fabio Miloscio e Pietro della Casa ad aprire il concerto. Di seguito i Deers Brothers, i Pub Likes Emily, i Gimme Jimmys, Beppe Malizia e i Ritagli Acustici, i MILF duo ed in chiusura, alle 22.00, Aldo Ascolese con il suo tributo a De André. Inoltre animazione nei cambi palco dei ragazzi di Disco-nnect e per i bambini trucchi e palloncini fatti dagli animatori di Pazzanimazione, oltre a tanti espositori di oggettistica, abbigliamento e piccolo artigianato e l'angolo street-food.

INFO: associazione.fantomatica@gmail.com

Fb @Ass.Fantomatica

Sabato 5, domenica 6 maggio

DOVE: Alessandria .

BIANCO - FESTIVAL DELLA FOTOGRAFIA

Torna ad Alessandria, per la seconda edizione, "Bianco - Festival della Fotografia", due giorni densi di appuntamenti dalle esposizioni fotografiche ai workshop tematici, dalle conferenze ai laboratori per bambini e le photo marathon. Il festival si aprirà sabato 5 maggio alle 15.30 nella Sala Conferenze di Palazzo Monferrato, per poi continuare domenica 6 maggio presso il Chiostro di Santa Maria di Castello con esposizioni fotografiche, shooting e molto altro, ma soprattutto la seconda edizione dell'Alessandria Photo Marathon (workshop, shooting fotografico e la Maratona fotografica prevedono il pagamento di una quota d'iscrizione). L'evento è patrocinato dal Comune di Alessandria con il sostegno di Alegas. Per il programma completo www.biancofestival.it.

INFO: www.biancofestival.it

Fb @biacofestival

Sabato 5, domenica 6 maggio

DOVE: Castelletto D'Orba .

QUATTRO PASSI NEL MEDIOEVO

Nell'antico borgo Torniella di Castelletto d'Orba, si potranno rivivere due giorni autentici di Medioevo grazie all'ASD Fratelli d'Arme. Le due giornate sono ambientate nell'anno del Signore 1169 e Alberto Zueta, dispotico marchese che tiranneggiò sulla cittadina, cacciato poi da Graterio a seguito del suo ritorno trionfale dalle Crociate. A questa si intrecciano altre storie, tra Inquisizione, tesori e combattimenti. Arcieri che metteranno a disposizione i loro archi, maghi, sbandieratori, musici e giocolieri con le spade e con il fuoco intratterranno i visitatori e domenica diversi compioni provenienti dalle città limitrofe si fronteggeranno nel "Palio dei Paesi". Ingresso a offerta.

INFO: fratelli.arme@gmail.com

Fb @fratellidarme

Sabato 5 maggio

DOVE: Alessandria .15,30

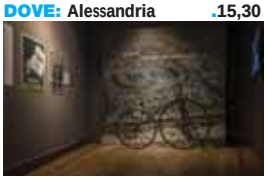

INVASIONI DIGITALI - ACDB MUSEO

Partenza alle ore 15.30 presso il Chiostro di Piazza Santa Maria di Castello per poi pedalare verso Palazzo Monferrato per una visita guidata ad ingresso gratuito al "AcdB Museo - Alessandria Città delle Biciclette", dove i partecipanti potranno scoprire la storia dei campionissimi alessandrini, tra cui Carlo Michel che portò in città il primo velocipede. Si potrà partecipare con la propria bicicletta o noleggiarne una direttamente nel punto di ritrovo. Per prenotazioni info@ostellodialessandria.it.

INFO: Tel. 0131 313400
info@acdbmuseo.it
www.acdbmuseo.it

Fb @AcdBMuseo

Sabato 5 maggio

DOVE: Novi Ligure .16,00

ARMI E MARCHESI - TRA MEDIOEVO E RINASCIMENTO

Per la rassegna "Armi e Marchesi - Tra Medioevo e Rinascimento" dei Corsi di Formazione Civica organizzati da FormaCivicaNovi con il patrocinio della Cisl zona Novi Ligure, l'appuntamento "Novi monferrina?Politica e guerra ai tempi del marchese Teodoro II Paleologo". L'incontro è ad ingresso libero presso la Sala Conferenze della Casa del Giovane in via Gagliuffi.

INFO: formacivicanovi@gmail.com

Martedì 24, mercoledì 25 aprile

DOVE: Costa Vescovato .

FESTA DELLA LIBERAZIONE ALLA COOPERATIVA VALLI UNITE

Alla Cooperativa Valli Unite due giorni di musica, spettacoli e buon cibo per celebrare la Festa della Liberazione. Martedì 24 cena a base di hamburger, vino, birre e salamelle accompagnate dalla musica dal vivo di "MaMaAFRIKA", collettivo artistico attivo dal 1999. Mercoledì 25, invece, alle ore 8 gran colazione a buffet a cura della Pro Loco di Costa Vescovato presso la sede della Pro Loco. Alle ore 10.30 "Ricordando il partigiano Bianco. Parole e musica", la storia un uomo che ha vissuto una vita di piccole azioni partigiane molto vicine a Valli Unite. A seguire pranzo ed attività nel pomeriggio. Per info sul programma completo delle giornate www.valliunite.com.

INFO: Tel. 340 5527715
info@valliunite.com
www.valliunite.com

fb @valliunite

Mercoledì 25 aprile

DOVE: Bistagno .17,00

EROI PER CASO

Chiude la rassegna "Cartellone Off" di "Bistagno in palcoscenico" lo spettacolo "Eroi per caso - Storie d'ordinaria Resistenza", testimonianze orali, diari e lettere dirette da Monica Massone ed interpretate da Fabrizio Pagella. Episodi attribuibi a chi è stato ignorato dalla Storia, ma che la Storia ha contribuito a scriverla attraverso tutta l'apparente semplicità e ordinarietà delle proprie azioni. Quizzy Teatro ricerca personaggi realmente esistiti e fatti concretamente accaduti, in riferimento a episodi che contribuirono a creare la storia recente d'Italia, mediante un lavoro di recupero di memoria, condotto con testimoni e protagonisti dell'epoca. Presso il Teatro Soms di Bistagno. Costo biglietto intero 12 euro, ridotto 9 euro.

INFO: Prenotazioni tel. 348/4024894
info@quizzyteatro.it
www.quizzyteatro.com

fb @QuizzyTeatro

Sabato 28 aprile

DOVE: Volpedo **.9,00**

TRA PELLIZZA ED IL TIMORASSO PER EMERGENCY

L'Associazione Pellizza da Volpedo, in collaborazione con Emergency Alessandria, organizza la "Camminata a favore di Emergency - Tra Pelizza ed il Timorasso", comprensorio escursionistico realizzato nell'ambito del progetto di valorizzazione dei luoghi legati alla vita e alle opere del pittore. Verrà percorso il sentiero del Timorasso, con partenza dall'Antico Mercato di Volpedo per poi salire verso le colline di Monleale attraverso le coltivazioni del famoso vitigno. Per chi vorrà a fine camminata buffet a pagamento di prodotti bio del mercatino con prenotazione al numero 338 8594852.

INFO: emergency.al@gmail.com
www.emergency.it

Fb @gruppodiemergency.alessandria

Sabato 28, domenica 29 aprile

DOVE: Casale Monferrato **.**

ESPOSIZIONE INTERNAZIONALE DI ALESSANDRIA E NOVARA

Presso il Polo Fieristico di Piazza d'Armi appuntamento con l'esposizione e mostra Canina "Esposizione Internazionale di Alessandria Cac - Cacib" e "Esposizione Internazionale di Novara Cac - Cacib" con il Concorso Junior Handling valido per il Campionato Nazionale. L'evento è organizzato dal Gruppo Cinofilo Alessandrino, il Gruppo Cinofilo Novara e Bremadog. Domenica, alle ore 14, prova CAE-1, mentre alle ore 14.30 il Raduno Nazionale Basset-hound Per maggiori informazioni riguardo programma, iscrizione e giuria internazionale visitare il sito www.gruppocinofiloalessandrino.it , www.gruppocinofilonovara.it oppure www.bremadog.it.

INFO: Tel. 0321 35183
www.gruppocinofiloalessandrino.it
Fb @Gruppo Cinofilo Alessandrino
www.gruppocinofilonovara.it

Fb @Gruppo Cinofilo Novarese e del Sesia

Domenica 29 aprile

DOVE: Casale Monferrato **.17,30**

UN GOAL PER IL FUTURO

La Nazionale Italiana Cantanti allo Stadio Natal Palli per la partita esibizione di beneficenza "Un goal per il futuro", che li vedrà scontrarsi con "I Resilienti del Monferrato", team composto da imprenditori, medici, attivisti e tanti testimonial di Casale e di tutto il Monferrato. La partita verrà presentata dal monferrino d'adozione Ettore Andenna, e sarà diretta dall'arbitro Andrea Bortolussi della Sezione di Nichelino. L'incasso della manifestazione sarà devoluto a Vitas Onlus e sarà utilizzato per i lavori di ristrutturazione dell'Hospice dell'Ospedale di Casale Monferrato. I biglietti (a 10 euro, 15 per la tribuna) si possono acquistare al Chiosco IAT di piazza Castello e direttamente nelle scuole, mentre per scoprire gli altri punti vendita è sufficiente contattare il Chiosco al numero 0142 444330. L'acquisto può avvenire anche online su www.vivaticket.it. I bambini fino ai 10 anni potranno accedere gratuitamente allo Stadio.

INFO: Comune di Casale Monferrato 0142.444223
ufficiostampa@comune.casale-monferrato.al.it
www.comune.casale-monferrato.al.it

fb @ComuneDiCasaleMonferrato

Domenica 29 aprile

DOVE: Carezzano **.15,30**

FESTA DI PRIMAVERA

La Pro Loco di Carezzano organizza la Festa di Primavera.

Dalle ore 15.30, per le vie del paese, intrattenimento per bambini con la caccia al tesoro, il battesimo della sella, il laboratorio creativo, truccabimbi, gonfiabili e molto altro.

Verrà allestito anche il mercatino con stand di prodotti enogastronomici locali, oggettistica, di artisti ed associazioni di beneficenza, oltre ad una mostra di trattori ed una merenda presso lo stand della Pro Loco per grandi e piccini.

INFO: www.comune.carezzano.al.it

Fb @Pro Loco Carezzano

Domenica 29 aprile

DOVE: Piovera **.17,30**

IL BERRETTO A SONAGLI - SPETTACOLO TEATRALE AL CASTELLO

Il Castello di Piovera ospita lo spettacolo teatrale "Il berretto a sonagli", la famosa commedia di Luigi Pirandello adattata e portata in scena dall'Associazione Culturale Doppio Esclamativo.

"Il berretto a sonagli" analizza i comportamenti sociali di un secolo fa ma, come tutte le opere pirandelliane, conserva il suo carattere contemporaneo perché i dilemmi dell'uomo non mutano nel tempo.

L'amaro umorismo di Pirandello è pienamente evidente in questa commedia che denuncia l'ipocrisia ed il perbenismo delle apparenze.

Lo spettacolo sarà preceduto alle ore 17.30 da una degustazione di vini locali piemontesi nelle cantine del castello. Biglietto unico 18,00 euro compreso di degustazione e spettacolo.

INFO: Tel. 328 4588730
info@doppioesclamativo.it

Fb @AssociazioneCulturaleDoppioEsclamativo

Sabato 5 maggio

DOVE: Novi Ligure **.21,00**

LUCI SU CHICAGO

Un nuovo appuntamento con la stagione "Tealtro" del Giacometti di Novi Ligure con lo spettacolo "Luci su Chicago", ispirato all'omonimo musical di Broadway ambientato negli anni dei gangasters, del jazz e del priobizionismo a Chicago. A portare in scena questo classico del musical i "BisArtisti" della compagnia teatrale "La Bisarca", con la partecipazione degli allievi de "La Bisarca Musical LAB". Costo biglietti 10 euro, posto unico non numerato. Acquisto prevendita presso la Biblioteca Civica da martedì a venerdì dalle ore 15 alle 18.30 e sabato dalle 10 alle 12.30.

INFO: Tel. 0143/76246
biblioteca.direzione@comune.noviligure.al.it

fb @teatrogiacometti

Sabato 5 maggio

DOVE: Casale Monferrato **.**

UN FIORE PER ANNE

"Un fiore per Anne" è una narrazione teatralizzata a tappe attraverso il centro storico della città di Casale Monferrato, in cui il racconto "vivo" degli attori metterà in scena la storia di Anne D'Alençon in alcuni luoghi ad essa collegati e nei quali il pubblico verrà guidato per rivivere amori, dubbi, drammi, timori, preghiere delle vestigia del passato. Il progetto è realizzato in collaborazione con l'Associazione Santa Caterina Onlus.

La sceneggiatura teatrale, tratta dal libro "Anna che custodì il giovane mago" di Maura Maffei, è scritta dall'autrice stessa, mentre la regia è a cura di Chiara Angelini, che guiderà un gruppo di attori locali. Il costo del biglietto è di € 10 (comprensivo di rinfresco finale) e il ritrovo è fissato alle ore 15 presso l'Antica Drogheria Corino, in Piazza Mazzini.

INFO: Prenotazioni tel. 0142 591375

info@santacaterinacasalemonferrato.it

Sabato 5 maggio

DOVE: Costa Vesacovato **.18,30**

LA NOTTE DELLE LANTERNE

A Valli Unite torna la Notte delle Lanterne, una serata speciale all'insegna di un'antica leggenda, quella della Fata Barbera che custodisce il vino nelle botti e non vede l'ora di raccontare la sua storia. I partecipanti potranno costruire da sé le proprie lanterne e dopo cena verranno guidati in una passeggiata animata alla ricerca della Grande Lanterna nella notte della Collina. Per informazioni e prenotazioni www.valliunite.com .

INFO: Tel. 0131 838100
info@valliunite.com
www.valliunite.com

fb Valli Unite

Sabato 5 maggio

DOVE: Castelletto d'Orba **.**

III TROFEO DEI COLORI

Durante tutta la giornata si terrà, presso il Palazzetto dello sport in località Castelvero, la terza edizione del Trofeo dei Colori. Parteciperanno pattinatori e pattinatrici da tutta la provincia e non solo.

INFO: fb Pattinaggio Artistico - Polisportiva Comunale Castellettese

Domenica 6 maggio

DOVE: Casaleggio Boiro **.9,30**

FLORA DEI LAGHI DELLA LAVAGNINA

L' Ente Gestione delle Aree Protette Appennino Piemontese organizza una giornata alla scoperta della flora dei Laghi della Lavagnina. I partecipanti saranno accompagnati due ricercatori dell'Università di Genova che collaborano con il parco, i prof.ri Francesco Orsini e Giuseppina Barberis, ed i guardiaparco. Il ritrovo è alle ore 9.30 presso la loc. Casa del Custode - Laghi della Lavagnina ed il costo è di 5 euro a partecipante. Necessaria la prenotazione (guardiaparco Giacomo Gola).

INFO: Tel. 335 6961784
giacomo.gola@areeprotetteappenninopiemontese.it
www.areeprotetteappenninopiemontese.it

Fb @AreeProtetteAppenninoPiemontese

SPECIALE GIARDINO

Primavera non bussa...

Primavera non bussa, lei entra sicura, come il fumo lei penetra in ogni fessura, ha le labbra di carne, i capelli di grano, che paura, che voglia che ti prenda per mano. Che paura, che voglia che ti porti lontano.

Senza farsi annunciare, come evocato nella poesia in canzone "Un chimico" di De Andrè, la primavera arriva anche nei nostri giardini. Ce ne accorgiamo dal timido spuntare dei crochi, dei narcisi dal cuore dorato, degli anemoni, dei tulipani, delle violette profumate: un tripudio di colori, forme e bellezza. Sugli alberi, specie quelli da frutto, occhieggiano le prime gemme: se dobbiamo attuare una potatura di rinfoltimento, o anche soltanto per regalare nuova linfa alla pianta ed eliminare rami malati o secchi, questo è il periodo migliore.

In attesa del consolidarsi della bella stagione, possiamo iniziare a decorare i nostri spazi verdi con ciotole e cassette di primule e viole, sia quelle cornute - più piccole ma molto profumate - che quelle del pensiero. Entrambe, in quanto originarie del sottobosco, non tollerano un'esposizione troppo intensa ai raggi del sole: durante l'estate spostiamole in un luogo riparato e a mezz'ombra.

A inizio primavera ci sono molte piante in grado di illuminare i nostri giardini con le loro intense fioriture nelle varie gradazioni del giallo: dalla classica forsizia, al gelsomino di San Giuseppe, al Cytisus.

Godiamo del loro fascino e ricordiamo che - come scrisse Pablo Neruda - *Potranno tagliare tutti i fiori, ma non fermeranno mai la primavera.*

LORENZO
fiori

Idee fiorite per ogni occasione
Articoli da regalo, Bomboniere, oggettistica

Progetto Matrimonio

Organizziamo il tuo giorno speciale in tutti i suoi aspetti:
dalla ricerca dell'abito, all'allestimento floreale,
animazione, musica,
servizio fotografico e video, auto d'epoca.

Portateci le vostre idee... e noi le realizzeremo!

Piazza Cesare Battisti, 18 - San Giuliano Vecchio (AL)
tel. 0131 1800052 - Cell. 339 1345109
e-mail: lorenzo@lorenzofiori.it

SPECIALE GIARDINO

Rosa amata

"Rosa amata, rosa, rosa ballerina, rosa bambina"...è maggio, e nel mio piccolo giardino iniziano a schiudersi, all'aria più tiepida, le tenere ma già trionfali corolle delle rose cantate da Ivano Fossati e da schiere di poeti, letterati, artisti sin dalla più remota antichità.

La rosa è davvero unica, come ci ricorda il titolo del brano di Fossati: regina incontrastata della tarda primavera, trionfa nei giardini per eleganza, portamento, varietà di colore, generosità di fioriture. Pare che la madre di tutte le rose conosciute sia la Rosa Botanica: centocinquanta specie, che crescono spontanee in tutte le parti del mondo. La capostipite, invece, delle rose moderne è la profumata Tea, dal leggero sentore di tè, a cui deve il suo nome. Le rose Tea raggiunsero l'Europa dal lontano Oriente, all'inizio del XIX secolo, tramite due ibridi cinesi, la rosa di Hume e la JellowParks.

Personalmente ho un debole per le rose antiche, che adornavano i giardini dei Greci, dei Romani e, insieme alle erbe officinali, i chiostri dei conventi medievali: una rosa antica molto bella, dall'eccezionale vigore, è la Jacques Cartier, che porta sui fusti lunghi e spinosi fiori piatti e sfrangiati, di un rosa perla sfumato di scuro.

L'unico difetto delle rose antiche, se così possiamo chiamarlo, è la scarsa rifiorenza: lo splendore di queste rose raggiunge l'apice una volta l'anno, in primavera. Più vigorose e rifiorenti sono, invece, le rose inglesi, frutto di ibridazioni fra varietà antiche e moderne. Le rose, in generale, hanno bisogno di sole: ma è meglio evitare di esporre a raggi troppo intensi quelle di colore rosso, per non rovinarne la tonalità. Nemici dichiarati delle rose sono gli afidi; un rimedio naturale ed ecologico per limitare i danni prodotti da questi insetti è irrorare le piante con del macerato di ortica, oppure di interrare tra un arbusto e l'altro dell'aglio, che può sfoggiare, tra l'altro, un fiore violetto globoso molto decorativo.

Infine, se desideriamo una nuova fioritura settembrina delle nostre amate regine del giardino o del terrazzo, oppresse dalla calura estiva, potiamole leggermente verso fine agosto, il periodo migliore per ibridazioni e talee.

PARODI PAOLO
TELE VIDEO RIPARAZIONI

INSTALLAZIONI ANTENNE
Installazione impianti internet satellitari
Riparazione impianti Hi-Fi - Home theatre
Ritiro e consegna a domicilio del vostro apparecchio guasto
PREVENTIVI RIPARAZIONI GRATUITI
PROMOZIONE:
Portaci questo tagliando e avrai lo
sconto del 15%*
sulle riparazioni fino al 31 maggio
*spesa minima € 30 non cumulabili
Via Don Bosco, 22 - Acqui Terme (AL)
tel/fax 0144 324520
cell. 338 3160426
e-mail: dittaparodi@live.it

CONTINUA DA PAG 6

Musica, gruppi & strumenti

- **GIRADISCHI READER DIGEST** stereo 606, ottimo stato e completo di accessori vendo a 150 Euro. Tel. 334 9252680 0143 80223
- **DISCHI LP 45 33 GIRI STEREO 8** spartiti chitarre riviste giornali fumetti anni 60/70 RITIRO da privati Tel. 3772830342
- **EX TASTIERISTA MIA MARTINI** cerca duo-trio- quartetti per inserire in serate Tel. 331 7135351
- **BASI KARAOKE** originali con cori e basi karaoke normali repertorio aggiornatao vendo. Tel. 331 7135351
- **APPARECCHI ELETTRONICI E ALTRO** piatto lenco l 75s giradischi anni 60 piastra pioneer amplificatore mixer proiettore super 8 e cinepresa radio lettori cd oggetti di modernariato solo in blocco Tel. 339 8512650
- **CERCO LOCALI** per serate con musica d'autore Tel. 331 7135351
- **FISARMONICHE** usate cerco in acquisto da privato Tel. 338 4872975
- **KARAOKE DVD** con 140.000 Basi aggiornatissime testo sincronizzato X Computer o Tastiere uso professionale o domestico 60Euro Tel.3407365074
- **BATTERISTA 60 ENNE** con lunga esperienza ed ottima strumentazione cerca gruppo in Alessandria a scopo divertimento, non alle prime armi, genere preferito musica da ballo anni 60/70, disco dance, blues. Si valuta anche la possibilità di brevi sostituzioni. Per contatti Marco, tel. 339 4929308.
- **TASTIERA MUSICALE** Gm ancora nuova con incorporato lettore cd e floppy disk vendo Euro 300 Tel. 338 8428894
- **6 DISCHI 33 GIRI CLASSICI** Verdi, Rossini, Luciano Tajoli, opere liriche eseguite dal Corpo Mus. dell'Aeronautica Militare. Condizioni perfette, vendesi 20Euro cadauno. Tel 3668191885
- **DISCHI VINILE** in vendita, periodo anni 60 /70 / 80 - musica disco, rock, italiana e altro 33 / 45 giri (vendo tutta la collezione completa) 339 8512650

TECNO GARDEN
Impiantistica e giardinaggio
è primavera...

- Abbattimenti e potatura in quota e con tecnica tree-climbing
- Rigenerazione prati
- Ristrutturazione e realizzazioni giardini
- Impianti di irrigazione
- Installazione e manutenzione robot rasaerba
..... e molto altro

Visita il nostro sito e la ns. pagina Fb e contattaci per un sopralluogo gratuito, un ns tecnico vi seguirà passo per passo e vi saprà proporre i giusti interventi per trasformare un semplice giardino in un quadro d'autore.

PROVA GRATUITA
del ROBOT TAGLIAERBA
nel vostro giardino!
Chiamaci per saperne di più: 0131.703507 - 337.241431
Via Aleramo, 8 - Sezzadio (AL) Tel e Fax 0131 703507 - 337 241431
www.tecnogarden.net - info@tecnogarden.net

IL TRIANGOLO SEDIE TAVOLI
BAR - RISTORANTI - COMUNITA'
CASA - UFFICIO
FORNITURE PER PISCINE
COMPLEMENTI D'ARREDO
ARREDAMENTI PER ESTERNO
LETTI E MATERASSI

TAVOLO OVALE MALAGA
ALLUNGABILE - 200/280 X 110 cm

TAVOLO ORLEANS E SEDIA CIPRO
RATTAN SINTETICO

OMBRELLORE QUADRATO
300x300 cm - con fodero
Km. 33.200 S.S.30 - ZONA AGIP L'OASI
VIA CIRCONVALLAZIONE 15 - 15011 ACQUI TERME (AL)
Tel/Fax 0144 442153 - Cell. 380 2003127
www.iltriangolosedietavoli.it - iltriangolosedieetavoli@gmail.com

AG POOL

Costruzione Piscine Bagno Turco Vasche Spa

MANUTENZIONE ORDINARIA E STRAORDINARIA

VENDITA RICAMBI, ACCESSORI E PRODOTTI PER LA CURA E LA BELLEZZA DELLA VOSTRA PISCINA

Stradale Alessandria 99 - Acqui Terme (AL)
tel. 0144 58017 - www.agpool.it - info@agpool.it

- **DISCHI IN VINILE 45 33 GIRI LP STEREO 8** spartiti, stereo8 COMPRO anche senza copertina e in blocchi. TEL. 3772830342 (ore 20)
- **EX TASTIERISTA MIA MARTINI** da lezioni di piano, tastiera, chitarra e canto anche al vostro domicilio. Tel 331 7135351

Riviste, libri & fumetti

- **ALBUM DI FIGURINE** incomplete cerco Tel. 327 6803840
- **COMMEDIA ILLUSTRATA** AMOS NATTINI. Rarissimo esemplare del 1921. (Solo INFERNO) leggio coevo. Dimensioni cm 70 x 84. rilegatura in pelle con incisioni a sbalzo vendo Euro 2800 Tel. 338 2106062
- **GIORNALI FUMETTI RIVISTE CARTA** GIORNALINI FOTOROMANZI compro e svuoto da case. TEL. 3772830342
- **STORIA D'ITALIA** (Montanelli/Gervaso) 8 volumi intonsi vendo Euro 80,00 tel : 338 2106062
- **ENCICLOPEDIA** treccani anni '70 vendo Offerta, tel. al 346 3265194
- **LIBRI** opera omnia dante 10 volumi. nuovo . F.lli Fabbri editori. Bellissime illustrazioni tratte da codici manoscritti Tel. 338 2106062
- **4 VOLUMI** serie completa nuova storia terzo Reich editore Fabbri editore 1978 di William Shirer vendo Tel. 348 1740809
- **LA SACRA BIBBIA** 3 volumi con dedica Vescovo. SIAE Torino 1956 vendi Euro 100,00 tratt. (intonsa). Tel. 338 2106062
- **STORIA DELLE CROCIATE** Ediz. DOMUS 5 volumi nuova vendo Tel: 338 2106062

Sport

- **GUARNITURA** bianca Gipiemme 39-52 170mm vendo Euro 20 Tel. 320 2996196
- **CYCLETTE** da camera vendo a prezzo interessante Tel. 329 0097775
- **BICI OLMO** da corsa, rossa, modello peloso, montata campagnolo, anno 80/90 tutta originale, usata poco, talaio 50 occasione vendo Euro 900 tratt. da vedere. Tel. 0131 221507
- **PEDANA MOBILE KETTLER** Alpha XL unico proprietario,vendo a prezzo conveniente tratt. Tel. 0131 344045 ore pranzo e cena
- **BICICLETTA DA DONNA** marca Atala, perfetta, gomme luci, cavalletto vendo Euro 40 Tel. 339 8009088
- **BICI UOMO MAINA** freni a filo anni 60, conservata, gommata, leggerissima usabile subito vendo Tel. 338 1852724
- **BICI MOUNTAINBIKE** vendo Euro 50, bici donna cerchi 24" seminuova vendo Euro 85, bici donna cerchi 24" vendo Euro 35 Tel. 333 9433764
- **MTB MARCA GHOST** telaio in alluminio opaco rosso, ruote da 29", cambio shimano XT, tg. M, forcella rock shok, pari al nuovo vendo Euro 790 tratt. Tel. 338 8339897

Varie

- **BIDONE** aspira tutto, nuovo accessori vendo Euro 40. Tel 347 4589950
- **2 BICICLETTE** da donna, cianfrusaglia per mercatini, 1 credenza antica, 1 tavolo e una bilancia elettronica vendo Tel. 338 1344973

Viaggi

- **VALIGIA 'SAMSONITE'** come nuova 75x50x19 con tasca interna con cerniera vendo Euro25. tel. 0131237031
- **VALIGIA RONCATO** anni 80 (cm 64 x 44 x 20) senza rotelle, color grigio, con chiusura a zip, elastici interni e scomparto interno. Usata poco, vendesi 50Euro. Tel 3668191885
- **TROLLEY** capiente usato per 10 gg in ferie vendo euro 60 Tel. 320 2996196

Elettronica

PC, software & videogiochi

- **MODEM** Telecom Alice Gate 2 plus (no wi-fi), completo di accessori, in ottimo stato, vendo euro 20. Tel. 334 9252680 - 0143 80223
- **NOTEBOOK ASUS M3000N** Intel PentiumM 1,6ghz 15" 1,25g/ram 100gb/hd dvd cdrw 4usb wifi rete vgaout batteria30/40min w7 Eu 45 tel. 3282162393

MOTORI

Cambio gomme

E' arrivato il momento di cambiare le gomme all' auto e montare quelle estive. Ogni anno quella che ci sembra una spesa in più, è, invece, fondamentale per la nostra sicurezza. Le gomme sono come per noi le scarpe e tutti sappiamo quanto è importante il benessere dei piedi, quindi, è importante scegliere bene. Il cambio è legato anche alla resa dei pneumaticie dell'auto. I pneumatici invernali si usurano con grande velocità se usati fuori stagione e questo porta ad un deterioramento delle prestazioni, ad un maggior consumo di benzinae diverse altre inefficienze. Uno pneumatico estivo è ottimizzato per viaggiare a temperature superiori a 7°C. Sotto i 7° C la gomma del battistrada si indurisce e perde aderenza, mentre quello invernale usato a temperature più elevate si consuma rapidamente e non permette un'aderenza di sicurezza. Non c'è bisogno di spendere un patrimonio, esistono in commercio gomme di seconda marca affidabili, sicure e di buona resa.

Elettrodomestici & telefonia

- **SCOPA ELETTRICA** Folletto VK 120 in ottime condizioni vendo Euro 90 Tel. 333 9188374 Fabrizio
- **FERRO DA STIRO** causa inutilizzo vendo Euro 15 Tel. 320 2996196
- **CELLULARE SMARTPHONE HTC** Hero A6262. Schermo difettoso da riparare (perchè insensibile al tocco), per il resto tutto funzionante. Sistema operativo Android. Accessori nuovi. Vendesi 50Euro. Tel 366 8191885
- **ALCATEL U5 5044D** Smartphone Alcatel U5 5044d 4g/lte 5? dualsim micro quadcore1.3 1g/ram 8g/mem Android6.0 foto8mp wifi/bt auricolare cavousb gelcover Euro 55 tel 3282162393
- **BILANCIA CUCINA** Krups 10 kg vendo Tel. 0131 480963 - 333 4222103
- **FRIGORIFERO** Ignis vendo Euro 50,mis. 120 x 60 x 60, vendo Euro 50 Tel 347 4589950
- **ASPIRAPOLVERE** COLOMBINA "DE LONGHI" 1500w vendo Euro40. tel.0131237031
- **CELLULARE A TASTIERA - APERTURA A CONCHIGLIA** SAMSUNG SGH S500 gprs con display interno ed esterno. Per sim card formato normale. 1 batteria di ricambio, infrarossi, modem, wap, email. Cellulare base. Vendesi 25Euro.Tel 3668191885
- **FORNO ELETTRICO** Moulinex 1200w, da appoggio, completo di piatto, griglia, spiedo, spiedini, usato ma ottimo con istruzioni, mis. interne 30x23x21, esterne 45x30x23 vendo Euro 40 Tel. 347 0872033
- **FORNO A MICROONDE** vendo per inutilizzo Euro 30 Tel. 320 2996196
- **PIATTO LENCO** , piastra Pioneer, amplificatore, mixer, proiettore Super 8, lettori cd, impianto radio auto Alpine, radio, telefoni cellulari Motorola, lampada alogena ecc. tutto funzionante, alcuni con scatole originali. vendo in blocco. info al 3398512650

LAPLUME ASTI INCISIONI

Da **Laplume Incisioni Asti** puoi trovare il regalo perfetto.

Ogni oggetto è personalizzabile con un **nome**, una **data**, una **frase**.

Basta una semplice idea per realizzare qualcosa di unico.

Incisione su **acciaio**, **legno**, **plexiglass**, **laminato**, **pelle**, **ecopelle**, **vetro**, **carta** e **cartone**.

Ci trovate in **Via XX Setembre n° 23 Asti**!

asti.laplume@gmail.com Laplume asti.laplume | 0141.1784064

CARROZZERIA COINOVA s.n.c.

SOCCORSO STRADALE
OFFICINA MECCANICA
VENDITA AUTO
NOLEGGIO AUTO

Tel. 0143.833030
Via G. Di Vittorio 25
OVADA (AL)
fax 0143.81046
coinova@libero.it

COINOVA
www.carrozzeriacoinova.com

VAI 803 803 europ assistance

Soccorso stradale 24/24H
Tel. 347.0640921

Foto & video

- **CERCO RADIOREGISTRATORE SONY** a due cassette che registri anche la voce in ottimo stato e audio cassette ancora vuote. Offro Euro 30 Tel. 334 3151640
- **TELESCOPIO** piccolo ma potente, per avvicinarsi all'astronomia, autocostruito, con piedistallo in legno per osservazione lunare e terrestre vendo Euro 100 tratt No perditempo. Tel. 334 3151640
- **TV PHILIPS 14"** senza base adatta per essere appeso, con decoder integrato, con telecomando vendo Euro 50 Tel. 320 2996196
- **CD E VHS** vendo Euro 1 Tel. 0144 715116 - 338 2003044

Motori

Auto accessori

- **CERCHI IN LEGA** da 18 Mercedes Gls Sport ultimo modello originali nuovi, possibilità con gomme Tel. 338 4872975
- **4 GOMME ESTIVE** con cerchi a 5 fori mis. 185/65/ R15 vendo Tel. 334 1332079
- **CATENE DA NEVE** Omologate per ruote da 195/75/14 a 205/40/18 mai usate ancora sigillate causa cambio auto vendo Euro 40 Tel. 335 5684851
- **NAVIGATORE TOM TOM** marchiato bmw, usato pochissimo con mappe europa aggiornabili con la custodia con accessori vendo Euro 100 Tel. 346 8379833
- **4 GOMME QUATTRO STAGIONI** 4 gomme quattro stagioni 80%. codice 135 80 R 13. marca polaris. Vendo Euro 120. Tel 0384804944
- **RUOTINO DI SCORTA** mai usato, TI 05/70R14. Vendo a Euro 50. Tel 0384804944
- **4 GOMME** per auto invernali semi nuove auto C3 oppure adattabili vendo Tel. 339 4611574
- **RUOTA DI SCORTA** mai usata, 135 R 13. Vendo Euro 50. Per info tel 0384804944

Auto & moto d'epoca

- **ACQUISTO MOTO D'EPOCA** qualunque modello anche Vespa, Lambretta in qualunque stato anche per uso ricambi. Amatore massima valutazione. Tel. 342 5758002
- **COLLEZIONISTA MOTORINI D'EPOCA** cerca vecchi motorini piaggio ciao bravo si vespe conservati o da restaurare anche solo per uso ricambi ottima valutazione tel 3292279509
- **MOTORINO AVVIAMENTO FIAT 500** , 126 bis, ducati, daily, Renault 4 e 5 vendo Tel. 334 1332079
- **LAMBRETTA** con documenti in regola e moto guzzi d'epoca vendo Tel. 347 1267803
- **PIAGGIO SI 50CC** unico proprietario, grigio metallizzato, con librettino originale, cinghia e massette nuove, molto molto bello, usabile subito Tel. 338 1852724
- **MOTORINO** Garelli 50cc anno 1970, molto bello con libretto e con valigette originali vendo Tel. 389 1931156
- **SANTAMARIA** tigrotto sport 1961 con libretto funzionante tigrotto sport 1962 no libretto smontato ricambi vari 1000 euro tratt. 014380223 334 1915672
- **FORD FIESTA 950** ottime condizioni A.S.I, revisione, targhe, documenti originali, colore grigio metallizzato, serie speciale, pronta per l'utilizzo vendo prezzo a richiesta Tel. 339 3121520
- **SPINTEROGENO FIAT 500** fiat 126 bis, fiat 600 vendo Tel. 334 1332079

NUOVO GARAGE 61
DI SCARNO MARCO

Via Giuseppe Romita, 85, 15011 Acqui Terme AL, Italia - Tel. 0144.440669

Vendita vetture nuove, specializzato Audi e Volkswagen. Vetture usate di tutte le marche. Acquisto diretto da privati. Finanziamenti personalizzati, su tutte le vetture disponibili, direttamente in sede

www.nuovogarage61.com

Citroen C3 1.1 Elegance ok neo patentati 2.200 €

Ottimo stato d'uso, climatizzatore, radio cd con comandi sul volante, chiusura centralizzata, vetri elettrici, bracciolo, fendinebbia, specchietti retrovisori elettrici, ottima per neo patentati, gomme nuove, collaudo ok, cinghia di distribuzione ok, finanziabile senza anticipo, garanzia di 12 mesi.

Audi A3 SB 2.0 TDI 184cv Quattro S-Line Edition 31.000 €

Pari al nuovo, prezzo di listino 47000€, vettura ufficiale, grigio monsone, climatizzatore automatico bi-zona, navigatore satellitare audi plus, interfaccia bluetooth, comandi vocali, pacchetto luci, pacchetto sportivo s-line completo, fari led, volante multifunzionale, regolatore di velocità, sensori di parcheggio ant/post, cambio automatico/ sequenziale s-tronic, trazione integrale, doppio treno di ruote, tagliando ok, finanziabile senza anticipo, garanzia 24 mesi

Lancia Y 1.2 Elefantino Blu ok neo patentati 1.500 €

Ottimo stato d'uso, climatizzatore, vetri elettrici, chiusura centralizzata, ottima per neo patentati, cinghia di distribuzione ok, collaudo ok, gomme 80%, garanzia 12 mesi.

VOLKSWAGEN Maggiolone 15 D 11 Cabriolet 1977 16.900 €

Ottimo stato d'uso e conservazione, unico proprietario, targhe e documenti originali, telo copri capote, tagliando appena effettuato, gomme ok, condizioni verificabili da meccanico/carrozziere, valuto permuta, finanziabile senza anticipo

Fiat Stilo SW 1.9 JTD unico proprietario 3.500 €

Ottimo stato d'uso, unico proprietario, non fumatori, climatizzatore, vetri elettrici, chiusura centralizzata, fendinebbia, cinghia di distribuzione ok, yagliando ok, finanziabile senza anticipo, garanzia 12 mesi.

Mini Cooper D 1.6 16v Finanziabile 9.200 €

Ottimo stato d'uso, non fumatori, 2 proprietari, climatizzatore, Radio cd, vetri elettrici, chiusura centralizzata, cerchi in lega, gomme 80%, tagliando ok, Collaudo ok, Finanziabile senza anticipo, garanzia 12 mesi, valuto permuta.

Opel Agila 1.2 2.600 €

Ottimo stato d'uso, unico proprietario, tagliando ok, gomme ok, garanzia 12 mesi, valuto permuta, finanziabile senza anticipo.

Fiat 500C 0.9 Twin Air Lounge 14.800 €

Ottimo stato d'uso, pari al nuovo, climatizzatore automatico, navigatore satellitare, telefono bluetooth, volante multifunzionale, fari xeno, capote elettrica, sensori di parcheggio, cerchi sport 16 pollici, garanzia ufficiale fiat, finanziabile senza anticipo

Auto vendita

CHEVROLET KALOS 1.2, nata a gas liquido, 5 posti, anno 2008, bollo € 34,00/anno con scadenza marzo 2019, 4 gomme nuovo. Motore revisionato recentemente con ricevuta fatta dalla rettifica, sostituzione ciambella gas con collaudo per 10 anni (2028) compreso nel prezzo VENDO. L'interessato può portare un meccanico oppure essere un intenditore. € 2.500,00 **Tel. 336 618711**

SF - 42124/08/18

• **YPSILON 1.3 MTJ** ottima di carrozzeria e interni in alcantara, gommata nuova, cerchi in lega, aria condizionata vendo Tel. 339 3817888
• **JEEP CHEROKEE 2.5** td, anno 2003, full optional 4 x 4, in ottime condizioni vendo Euro 5200 tratt. Tel. 339 1159346
• **FIAT PUNTO** cabrio 1988, gialla, totalmente revisionata, carrozzeria, motore e interno perfetto Tel. 375 5024600
• **CITROEN NEMO** 1.4HDI del 2010 con 68000 km originali vendo per cambio auto euro 7500 tratt. Tel. 328 2177183
• **SEAT AROSA D ANNO 00** condizioni perfette, revisionata, bassi consumi, anche per neopatentati vendo Euro 800 Tel. 328 7665172
• **PEUGEOT 106D** anno 98, km 200000, 4 porte, versione open, blu metallizzato, accessoriata, revisionata, bella da vedere Tel. 366 4331957

Camper, roulottes & acc.

• **ROULOTTE ADRIA ANNO 85** Lunga 4350, larga 2061 perfetta di luci interne ed esterne, 3 posti letto, cucina, lavandino e armadio. No infiltrazioni Euro 1.1150,00 compreso il passaggio. Vista e piaciuta. Tel 392 0575348
• **ROULOTTE** con preingresso, cucina bagno con servizi, 4 posti letto, riscaldata con stufa interna, posizionata al campeggio "Il Bosco" a Entraque" - Cuneo vendo vero affare Tel. 338 2272090
• **CAMPER** acquisto solo se a prezzo affare astenersi perditempo-casale monferrato- cell 333 4569391-ezioanto@hotmail.it
• **ACQUISTO VEICOLI** un po' di tutto, veicoli a motore e moto-camper -motocoltivatori ecc- Tel. 333 4569391

Macchinari agricoli

• **SPACCALEGNA** attacco 3° punto con cardano , potenza 14 t. ottimo stato d'uso, ottimo affare , è conforme alle norme CE prezzo dopo visione Tel. 339 3688215
• **TRATTORE LANDINI 6550** due ruote motrici, 38 km/h (veloxdrive), impianto aria condizionata nuovo, 3 distributori idraulici, completamente funzionante. Euro 6500 . tel 3383160876
• **POMPA ACQUA** 1" 220 perfetta vendo Euro 80 Tel. 339 8009088
• **ARATRO** marca Dondi 25 ottimo stato d'uso, adatto per trattore 40-50cv solo ad un orecchia vendo prezzo dopo visione Tel. 339 3688215
• **ACQUISTO MOTOCOLTIVATORI, TRATTORINI TAGLIA ERBA** solo da privati, astenersi perditempo, Tel. 3334569391
• **FRESA NUOVA** spostabile, fresa meritano tipo SEL 140 con accessori, vendo Euro 2.200, da vedere sul posto TEl. 340 3505655

Moto & accessori

• **VENDO O SCAMBIO** blocco di ricambi moto d'epoca circa una furgonata Tel. 347 1267803
• **SCOOTER PIAGGIO XEVO 400** km 22500 anno 2010, iniezione, perfetto usato solo per brevi spostamenti Euro 2200 tratt tel 347 8735163
• **RICAMBI USATI MORINI** 350 vendo Tel. 0143 80223 - 334 9252680
• **APE 50** con radio stereo, causa inutilizzo in perfette condizioni vendo Euro 1300 tratt, piccolo omaggio Tel. 331 2397082 pomeriggio dalle 16,00 alle 18.00 Francesco
• **MINIMOTO CINESE** vendo Euro 100 trat. come nuova, usata poco Tel. 334 9252680 - 0143 80223
• **ACQUISTO MOTO. ANCHE NON FUNZIONANTI,** Tel. 0142 940180
• **MOTO BETA ENDURO** 50cc, anno 2014, colore bianco rosso, usata poco vendo prezzo quattroruote Tel. 320 0782973
• **RICAMBI NUOVI** e usati per Gilera '98 Giubileo, vendo. tel. 334 9252680 - 0143 80223

Lavoro

Assistenza anziani

• **CERCO LAVORO** come badante, giorno e notte, impresa di pulizie, fabbrica, pulizie, Tel. 349 4144030

• **CERCO LAVORO** come badante, pulizie, stiro anche a domicilio, massima serietà Tel. 345 1501851
• **SIGRA ITALIANA** ,referenziata,auto munita,con qualifica O S.A cerco lavoro in Alessandria e paesi limitrofi come assistenza anziani. Tel 345/8496136 Simona
• **SIGNORA ITALIANA** senza impegni famigliari referenziata cerca lavoro per assistenza anziani, notte e giorno, massima serietà Tel. 366 3300595
• **SONO UNA RAGAZZA** di 30 anni cerco lavoro come badante, assistenza anziani pulizie, lavapiatti in ristoranti e baby sitter Tel. 327 8339934
• **BADANTE UOMO** piemontese, referenziato, 50 anni, lunga esperienza nelle malattie di Alzheimer cerca lavoro come assistenza malati anche con vitto e alloggio. Tel. 345 0379748
• **CERCO LAVORO** come badante 24 su 24, sono referenziata, anche solo per un giorno anche di notte Tel. 320 8459942
• **SIGNORA MOLDAVA** cerca lavoro come assistenza diurna, colf, pulizie, zona Ovada, Novi ligure, astenersi perditempo Tel. 320 7629455
• **CERCO LAVORO** come addetto alle pulizie, trasporto anziani (per visite mediche, per eventuali spese e varie), codista agli sportelli. Massima serietà e puntualità- Orari diurni e serali. Fausto 348 - 7362106.
• **ITALIANA** automunita cerca lavoro come assistenza anziani, colf, baby sitter, cameriera, pulizie o altro purchè serio, zona Novi Ligure e dintorni anche solo nei week end Tel. 345 2256062
• **SIGNORA 50 ENNE** referenziata e seria, cerco lavoro come assistenza anziani 24/24h anche a ore, disponibile giorni festivi anche per sostituzione o notti in ospedale, abile anche nella pulizia generale, lavori domestici, lavapiatti e aiuto cuoco con esperienza nel settore. Auto munita Tel. 331 9519489
• **CERCO LAVORO** come badante, pulizie giorno o notte, compagnia, Tel. 380 3418383
• **SIGNORA RUSSA** 65 anni cerca lavoro come badante con esperienza da 13 anni, referenziata, 24 su 24, anche diurno, notturno, sono seria, socievole, precisa, sono anche una brava cuoca, faccio le punture e so misurare la glicemia Tel. 320 1987644

Colf & baby sitter

• **CERCO LAVORO** come pulizie, badante anche 24 su 24, compagnia, cuoca Tel. 329 0771974
• **CERCO LAVORO** per pulizie domestiche Tel. 351 1535366
• **SIGNORA** referenziata esperta e affidabile cerca lavoro come colf, tutto fare, zona Alessandria, ore diurne, disponibile subito massima serietà Tel. 389 0838587

Lavoro cerco

• **SIGNORA REFERENZIATA,** AFFIDABILE e con esperienza, cerca lavoro come baby sitter, pulizie o badante ore diurne. Disponibile da subito Massima serietà. Tel 344 1616683
• **RUMENA 50ENNE CON ESPERIENZA** Cerca lovoro come baby sitter, collaboratrice domestica, badante di giorno, colf e tuttofare. Zona Alessandria e dintorni. Tel. 353 3287936
• **CERCO DITTE** che riciclano tappi, bottiglie di plastica oppure tutte e due per eventuale collaborazione, consegna materiale Tel. 320 2996196
• **RAGAZZO ITALIANO** espero imbianchino cerco lavoro Casale,Alessandria. tel 366 3246992
• **IMBIANCHINO ITALIANO** economico effettuo tinteggiature interni abitazioni, garage, balconi, taverne, ringhiere, porte, finestre, infissi, persiane e staccionate... lavori a regola d'arte, puliti e precisi, max serietà, preventivi gratuiti Tel. 347 7934855
• **SIGNORA ITALIANA** referenziata cerca: caricamento dati su pc, commissioni per uffici spesa pagamento per anziani, portare persone a fare visite, aiuto presso negozi, pulizie o altro purchè serio Tel. 329 9269922
• **SIGNORA CERCA** lavoro come baby sitter, compagnia anziani, spesa, piccoli lavori domestici, stiro al proprio domicilio. Tel. 388 3014247
• **CERCO LAVORO** come autista, muletista, magazziniere, patente CE carta tachigrafica, ho 40 anni, Tel. 320 3123536
• **MI PRENDO CURA** dei vostri bambini presso il mio domicilio anche a ore, possibilità orari personalizzati, tempo permettendo, attività all'aria aperta, contatto con natura e animali Tel. 331 1028640
• **CERCO LAVORO COME AUTISTA** con patente B, carrellista, magazziniere carico scarico, imbianchino, operaio tEL. 338 6489855
• **PERSONA SERIA CERCA LAVORO** Mi rendo disponibile per lavori di pulizie generiche, commissioni a bisognosi, volantinaggio. No vendita. Tel. 3498417061 o 0131-233481
• **RAGAZZO 40ENNE CERCA LAVORO** di qualsiasi tipo purchè serio, disponibile a trasferirsi ovunque Tel. 0141 215696 / 393 2663939
• **DONNA ITALIANA** 60 anni cerca lavoro per stirare o piccoli lavori domestici per anziani, automunita, max 4 ore, no perditempo, Alessandria e limitrofi, massima serietà Tel. 349 5084116
• **SI ESEGUONO TRASPORTI** in genere, traslochi, sgombero solai, cantine Tel. 339 6928653
• **ESPERTO** riparatore orologi a pendolo dal 1976, esperienza, massima serietà, ritiro e consegna a domicilio Tel. 331 8408137
• **CERCASI LAVORO** come Autista Privato Patente B disposto a trasferimenti , esperienza di 50000 KM. ANNUI . Se interessati tel al 347-3323376
• **ITALIANO 49 ENNE** affidabile, bella presenza, libero per qualsiasi mansione, serie e di responsabilità, in possesso di pat. DE, tutto fare, autista, accompagnatore, commissioni compenso minimo Tel. 338 3966975
• **SEI SENZA PATENTE?** Problema risolto! ti accompagno io, e ti vengo a prendere ovunque, anche con la tua auto, se necessario, italiano 49 anni Tel. 338 3966975
• **SIGNORA ITALIANA 41 ENNE** seria cerca lavoro come operaia, pulizie case, uffici scale, 6/h , assistenza anziani,no altro, no notturno, in Alessandria, no anonimi, no perditempo Tel. 347 8619965
• **MURATORE 50 ENNE** piemontese esegue ristrutturazioni in genere, rifac., bagni completi di idraulica, pavimenti, rivestimenti e tinteggiature interne ed esterne. Tel. 339 6928653
• **MAMMA 45 ENNE** cerca lavoro in full time continuato come impiegata fino alle 16.00 massima serietà no tel. inutili e stupide Tel. 392 5011406
• **CERCASI LAVORO** come Custode/ Autista disposto anche a fare lavoro di Giardinaggio , Provincia di Asti/Alessandria se interessati contattare al n. 347-3323376
• **RAGAZZA** italiana diplomata in ragioneria cerca lavoro come impiegata. Chiamare solo se interessati. No perditempo Email: chiara198877@yahoo.com
• **DISPONIBILITA' IMMEDIATA** per lavori di giardinaggio, piccoli lavori di ristrutturazione, verniciatura, imbiancature, piccoli lavori domestici, no perditempo Tel. 340 8104950 Roberto
• **FALEGNAME ESEGUE LAVORI** di muratore, imbianchino, carpentiere, ripristino porte, finestre, persiane, mobili, tapparelle, riparazioni serramenti, posature pavimenti in legno, verniciatura, ecc... Prezzi onesti. Ad Alessandria, Tel 329 4073916

PUOI TROVARE TUTTI GLI ANNUNCI ANCHE SU:
DIALESSANDRIA.IT

CASE & IMMOBILI

Antenna telefonica davanti a casa: ci sono rischi per la mia salute?

"Mi sono trasferito da poco all'ultimo piano di un palazzo dove a 20 metri dal balcone c'è un'antenna della Telecom alta più di 25 metri, volevo sapere se le onde elettromagnetiche che emette influiscono sulla salute, dal momento che ho continui mal di testa da quando mi sono trasferito e non ne ho mai avuti in vita mia. "

La scienza ufficiale dice che non ci sono prova sulla dannosità delle onde elettromagnetiche e i disturbi accusati da alcune persone possono avere altre cause ("effetto nocebo"). Di certo c'è che assorbiamo molte più onde durante una telefonata che da un'antenna di un operatore, perché la distanza è un fattore cruciale in questo campo.

Quindi se il lettore ha sempre usato normalmente il cellulare senza avere mal di testa, non può attribuire all'antenna la causa dei suoi recenti problemi. Sarebbe un po' come ritenersi allergici a quel pochissimo lattosio contenuto nello yogurt ed escludendo questo alimento, quando non si ha mai avuto problemi bevendo il latte, che ne contiene molto di più.

Lezioni private

• **INSEGNANTE** impartisce lezioni di italiano, latino, matematica, francese e filosofia per alunni delle primarie, secondarie di primo e secondo grado. eventualmente anche a domicilioTel. 333 5238772
• **LEZIONI PER SCUOLE MEDIE E SUPERIORI** Ex insegnante offre lezioni di italiano, latino, francese, filosofia per scuole medie e superiori a prezzi modici Tel. 333 9746841
• **PROFESSORESSA CON ESPERIENZA** ventennale nell' insegnamento, impartisce lezioni di matematica, fisica e chimica a studenti delle medie ,superiori e universitari. Tel. 0131261353
• **TUTORAGGIO PER TESI DI LAUREA** Docente di materie letterarie e psicopedagogiche si mette a disposizione degli studenti bisognosi di supporto per elaborare tesi di laurea o ricerche di qualunque tipo. Tel. 333 9746841
• **GIOVANE RAGAZZA ITALIANA** diplomata in ragioneria e con esperienza pluriennale nella mansione, esegue ripetizioni dalle elementari alle superiori di tutte le materie, comprese Economia aziendale, Diritto, Inglese e Francese. solo se interessati Email: chiara198877@yahoo.com, no perditempo.

Servizi

Commercialisti & Cons. lavoro

• **ESEGUO** perizie e consulenze gratuite per negoziare opere d'arte Tel. 334 9442314

Macchine & attrezzature

• **BINDELLA PER TAGLIO LEGNA** in buono stato con ruote e guida, alimentazione corrente 220v vendo Tel. 348 5339104
• **POMPA AUTOCLAVE** seminuova vendo Euro 150 tratt. Tel. 347 4589950

Gratis

Permuto & scambio

• **CERCO PICCOLE** quantitò di legna (1-2q.li) in cambio offro merce Tel. 327 6803840
• **RITIRO** piccole quantità di legna (1 o 2 q.li) in cambio offro materiale di vario genere Tel. 327 6803840

Immobili & SOS casa

Abitazioni città vendo

PRIVATO Vende in Alessandria centro in palazzo d'epoca 4 vani, servizi, due arie, secondo ed ultimo piano senza ascensore. Da ristrutturare. Riscaldamento autonomo. Richiesta € 36.000,00 Telefonare al **347 7970542**
PA - 42092/08/18

Abitazioni altre zone affitto cerco

• **SIGNORA ANZIANA** 66 anni cerca monolocale o bilocale in affitto, economico Tortona Tel. 338 6066742

Abitazioni altre zone affitto offro

• **AFFITTASI** o vendesi a Quargnento alloggio ammobiliato per famiglie compreso utenze o non- 2 letto - 2 bagni -sala - cucina abitabile - 3 balconi, in paese. Autonomo ed indipendente. Possibilità di affitto a riscatto. Euro 350,00/ mese Tel. 339 2495610

Abitazioni altre zone vendo

MASIO Casa semindipendente in centro paese, ma in posizione panoramica, due piani con circa 150 mq, riscaldamento sia a metano che con termostufa a pellet, 2 posti auto, rustici, cortile riservato. In condizioni abitabili. Classe energetica D. Prezzo € 85.000. **Tel 329 9871231 Michela**
CM - 42095/08/18

PROSEGUE A PAG 22

GUALCO IMMOBILIARE

Corso Acqui 116, Alessandria
tel. 0131.483171 - cell. 339.4393327 - gualcoimmobiliare@libero.it
P. Iva 02330480068 - codice rea (iscrizione al ruolo) AL/ 246267

Ci trovate anche su:
gualco immobiliare
immobiliare.it
subito.it
FIAIP Federazione Italiana Agenti Immobiliari Professionali

1:Zona cristo: casa libera 4 lati bifamigliare composta da due unità abitative disgtinte unita 1 : sala, cucina, 2 camere da letto, bagno. (Da rivedere internamente) unita' 2: cucina abitabile con camino, salone, 3 camere da letto, 2 bagni (ristrutturata). Giardino, box auto e sedime di terreno edificabile. Totale mq sedime terreno (compresa la casa) 2500 mq. Immobile raro da trovare in citta'. I.P.E. In fase di realizzo prezzo ottimo euro 220.000 trattabili.

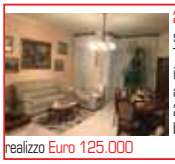

2:Zona cristo: in palazzina signorile, alloggio con TERRAZZO, composto da ingresso su salone, cucina abitabile, 3 camere da letto, 2 bagni, ripostiglio, cantina, box auto. I.p.e. in fase di realizzo Euro 125.000

3: ZONA CRISTO: in palazzina signorile costruita in paramano, alloggio ULTIMO piano con ascensore composto da ingresso, ampio, cucina abitabile, 2 camere da letto matrimoniali, bagno, balcone, TERRAZZO AMPIO, cantina. I.p.e. in fase di realizzo Euro 35.000

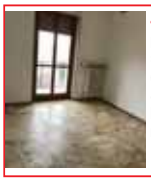

4:ZONA CRISTO: in palazzina in paramano, comodissima ai servizi, alloggio con ascensore, composto da ingresso, cucina abitabile, 2 camere ampie, bagno, 2 balconi. i.p.e. in fase di realizzo Euro trattabili 30.000

5:Castelnuovo Scrivia: a pochi km da Alessandria e Acqui Terme, casa d'epoca indipendente, libera su 2 lati, distribuita su 2 livelli. Piano terra: ingresso, salone con camino, sala da pranzo, cucina abitabile, tavernetta, bagno. 1 piano: 3 camere da letto e una parte di cascina da rimodernare (ideale un soppalco). L'immobile, se pur necessita di lavori di ristrutturazione parziali, è già stato rimodernato internamente con infissi doppio vetro, impianto elettrico, e impianto idraulico della cucina, e alcuni pavimentazioni. La facciata si presenta in buono stato. Il giardino nel retro della casa, rende questa abitazione ideale anche per seconde case, da usufruire nei week end, o come casa vacanza. Prezzo molto interessante, TRATTABILE. I.P.E. in fase di realizzo Euro TRATTABILI 39.000

6: zona cristo: villetta a schiera di recente costruzione, con facciata in paramano. Suddivisa in 3 livelli, l'immobile gode di un'ottima tranquillità, sia per la zona molto verdeggiante, che per il quartiere ben abitato. Al piano terra vi è la taverna con la lavanderia e il box auto (completamente piastrellato); il 1 piano è composto da un salone ampio con l'uscita diretta sul giardino, una cucina abitabile, un bagno con la vasca, e un ripostiglio-dispensa; al 2 piano vi è 1 camera matrimoniale, e 1 camera da letto doppia, più grossa di una camera matrimoniale (originariamente erano 2 camere), il bagno con la doccia, e il ripostiglio. Dal disimpegno del 2 piano si accede direttamente al sottotetto ultimato, suddiviso in due spazi ben vivibili, e il bagno. I.p.e. in fase di realizzo Euro 175.000

7:CASALBAGLIANO: si propongono ville di nuova costruzione. Le case verranno fornite di Serramenti con,varie possibilità di colore,Persiane verde Ral 6009 Aircrab (igloo areato coibentato nella platea) Porotherm mattone coibentato (ad eliminazione del classico cappotto non longevo) con prestazione realmente superiori ad esso,Predisposizione aria condizionata,Possibilità di soggiorno e cucina con tetto a vista veranda vetrata completa stile bussola,possibilità di variare tramezzature e aggiungere tettoie e/o verande Riscaldamento a Pavimento,Tetto in legno lamellare Caldaia vaillant con possibilità di garanzia di 7anni con pannello solare ACS Impianto elettrico Vimar Plana MQ 160 SU UNICO PIANO PIU' AMPIO GIARDINO. RICHIESTA EURO 225.000

8: zona cristo: in piccola palazzina in paramano, alloggio composto da ingresso cucinino-tinello, salone doppio (dove ricavare la 3 ° camera da letto), 2 camere da letto matrimoniali, bagno, 2 balconi ampi, cantina, BOX AUTO. I.p.e. in fase di realizzo Euro 45.000

9: Piazza Genova: in palazzina signorile,dotata di ascensore, a due passi dal centro città e comodissima ai servizi, ampio trilocale composto da ingresso, cucinino, salotto, 2 camere da letto, bagno ristrutturato, 2 balconi, cantina. I.p.e. In fase di realizzo Euro 40.000

10: ZONA CRISTO: in palazzina signorile e ben tenuta, dotata di ascensore, alloggio composto da ingresso ampio, cucina abitabile, salone (che può essere eventualmente una camera da letto), camera da letto matrimoniale, bagno, 2 balconi, cantina. Vista eccezionale. RISCALDAMENTO AUTONOMO. i.p.e. in fase di realizzo Euro trattabili 55.000

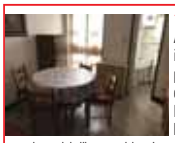

11:ZONA CRISTO: in Corso Acqui, in palazzina ben tenuta in paramano, alloggio al 1 piano composto da ingresso, cucina-sala, 2 camere da letto matrimoniali, bagno, 2 balconi, cantina. Comodissimo ai servizi, libero subito. I.p.e. In fase di realizzo Euro 39.000

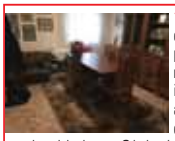

12: Zona cristo: in palazzina comodissima ai servizi, si propone alloggio al piano rialzato, composto da ingresso ampio, cucina abitabile, salone (o 2° camera),camera da letto matrimoniale, bagno, 2 balconi, cantina. Serramenti doppio vetro.Ideale sia per uso investimento, che per abitazione principale. i.p.e. in fase di realizzo Euro trattabili 32.000

13: zona cristo: in palazzina in paramano, alloggio dotato di ascensore, composto da ingresso, cucina, salone (eventualmente 2 camera°), camera da letto matrimoniale, bagno, 2 balconi, 1 veranda. Serramenti doppio vetro PVC. Bagno ristrutturato. Condizionatore. Ottimo anche come uso investimento .I..p.e. in fase di realizzo Euro 43.000

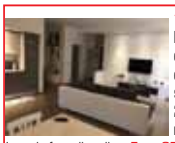

14: zona cristo: in palazzina ben tenuta, alloggio completamente ristrutturato, composto da ingresso su salone doppio con zona living, 2 camere da letto matrimoniali, bagno, cantina. I.p.e. in fase di realizzo Euro 85.000

15:zona pista: in palazzina d'epoca nel cuore della pista, in posizione comodissima ai servizi e ben abitata, alloggio con finiture ancora oggi apprezzabili come il pavimento, composto da ingresso su corridoio, cucinotto, sala, 2 camere da letto matrimoniali, bagno, ripostiglio ampio con finestra, 1 balcone, 1 terrazzino verandato, cantina grossa come una stanza matrimoniale, BOX AUTO in cortile più posto auto. I.p.e. in fase di realizzo Euro 45.000

16:ZONA PISTA VECCHIA: ULTIMO alloggio al 1p .s.a di circa 85 mq composto da ingresso ,cucina, sala, 2 camere da letto, bagno, ripostiglio, 2 balconi, cantina. I.p.e. 135,8 kwh/m2 euro 40.000

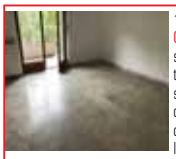

17: SPALTO BORGOGLIO-CENTRO: in palazzina signorile e ben tenuta,comodissima a tutti i servizi, con ascensore, 4 vani composto da ingresso, cucina, salone, 2 camere da letto, bagno, 2 balconi, cantina. I.p.e. in fase di realizzo Euro 49.000

18:Zona Cristo: nelle prime traversine di Corso Acqui, si propone in esclusiva, villa d'epoca, conservato storico, in stile liberty. Comodissimo ai servizi e a tutti i beni di prima necessità, questo immobile è ubicato in una zona caratterizzata da case padronali signorili e ben abitate. L'abitazione è distribuita su due piani di pari metratura con un disimpegno di ingresso. Al piano rialzato vi è un ingresso, un cucinino più una sala da pranzo, una salone , una camera da letto matrimoniale e un bagno ristrutturato; il primo piano è composto da ingresso, cucina abitabile, salone, camera da letto matrimoniale, bagno, veranda. L'immobile ha il vantaggio di poter essere sia una bifamiliare, che una casa unifamiliare, costituendo una zona giorno al piano rialzato e una zona notte al primo piano. Sono all'incirca 90 mq per piano. Vi è la cantina suddivisa in tre ampi locali, con volte in mattoni a vista dell'epoca, ideale per creare una taverna vivibile e accogliente. A completare la proprietà, il GIARDINO, sia dalla parte della facciata principale che dalla parte del retro, dove c'è anche un ricovero attrezzi. Prezzo interessante, trattabile. I.p.e. in fase di realizzo Euro trattabili 150.000

19: CRISTO: Via P. Sacco: alloggio di 140 mq di cucina abitabile, salone, 3 camere matrimoniali, 2 bagni, ripostiglio, 2 balconi, cantina e Box auto. Alloggio in stato di manutenzione ottimale con bagno nuovo. I.p.e. In fase di realizzo Euro 98.000

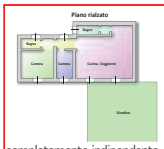

20: Zona cristo: in una casa situata in una traversa di corso acqui, comodissima ai servizi del quartiere e della città, alloggio indipendente con giardino di proprietà, al piano terra, ingresso completamente indipendente, nessuna spesa condominiale e riscaldamento autonomo. Mq 110 composto da ingresso su salone ampio, cucina a vista, 2 camere da letto, 1 bagno padronale, 1 bagno in camera matrimoniale. L'immobile verrà consegnato agli acquirenti, a lavori di ristrutturazione ultimati, chiavi in mano. La facciata sarà ultimata con il cappotto esterno, i serramenti sono a taglio termico eco plus, fotovoltaico, solare termico, climatizzazione, caldaia a condensazione. Possibilità termo-camino. pari al nuovo: euro 139.000

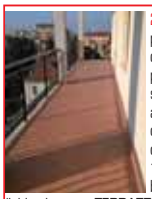

21:Zona Cristo-Alessandria: in palazzina signorile,alloggio caratterizzato da una vista panoramica eccezionale, libero su 3 aree composta da un ampio ingresso, cucina, sala da pranzo, salone, 2 camere da letto matrimoniali, 2 bagni (1 dei quali in camera), 2 balconi. A completare l'abitazione, un TERRAZZO molto godibile di mq 25, da utilizzare come spazio esterno. Cantina e Box auto. L'alloggio è stato completamente ristrutturato: impianto elettrico, impianto idraulico, serramenti triplo vetro e in regola con le normative vigenti. il pavimento in marmo è stato mantenuto e lucidato. Vi sono anche 3 condizionatori. Spese condominiali molto contenute i.p.e. in fase di realizzo Euro 100.000

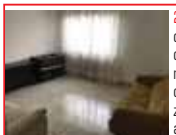

23:Piazza Genova: in contesto signorile, alloggio completamente ristrutturato con finiture moderne, composto da ingresso su zona living ampia con angolo cottura, camera da letto matrimoniale, bagno con doccia, 2 balconi, cantina.Impianto elettrico e idraulico nuovi, serramenti doppio vetro pvc. Spese condominiali bassissime, cosi come di riscaldamento.I.p.e. in fase di realizzo Euro trattabili 75000

22: zona cristo: in palazzina decorosa, e comodissima a tutti i servizi, alloggio al piano rialzato, composto da ingresso, cucina abitabile, salone, 3 camere da letto matrimoniali, bagno, cantina. I.p.e. in fase di realizzo Euro trattabili 58.000

24: ZONA PISTA: in Viale Medaglie D'oro, alloggio al piano rialzato, composto da ingresso, cucina-sala molto ampia, 2 camere da letto matrimoniali, 2 bagni, TAVERNETTA, cantina. RISTRUTTURATO. I.p.e. 277,9097 kwh/m2 Euro 80.000

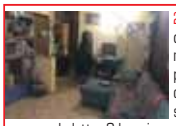

25:zona cristo: in palazzina d'epoca completamente ristrutturata, alloggio al 1 piano con ascensore, composto da ingresso, salone, cucina abitabile, 2 camere da letto, 2 bagni, ampio balcone ad angolo, cantina, Box auto. L'alloggio è pari al nuovo. i.p.e. in fase di realizzo Euro 110.000

26: zona cristo: in palazzina comodissima ai servizi, alloggio composto da ingresso, cucinino-tinello, 2 camere da letto matrimoniali, bagno, 2 balconi, cantina, Box auto. Mq 85. i.p.e. in fase di realizzo Euro 31.000

27: Zona cristo-scuola di polizia: in piccola palazzina in paramano, alloggio composto da ingresso, cucina abitabile living, 2 camere da letto, bagno, balcone, terrazzo, cantina. OTTIMA OCCASIONE! I.p.e. In fase di realizzo Euro 45.000

28:zona cristo: alloggio al 4 piano s.a. composto da ingresso, cucinino-tinello, camera da letto, bagno, cantina. OCCASIONE i.p.e. in fase di realizzo Euro 12.000

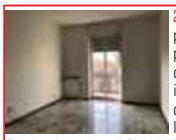

29:Zona cristo: in palazzina signorile, in paramano, alloggio dotato di ascensore, composto da ingresso ampio, tinello, cucinotto, 2 camere da letto matrimoniali, bagno, 2 balconi, cantina, BOX AUTO. i.p.e. in fase di realizzo euro 48.000

30: ZONA CRISTO: in piccola palazzina comodissima ai servizi, alloggio al piano rialzato, composto da ingresso, cucina abitabile, salone, 2 camere da letto matrimoniali, bagno, ripostiglio, balcone, cantina, BOX AUTO. RISCALDAMENTO AUTONOMO. I.p.e. In fase di realizzo Euro trattabili 55.000

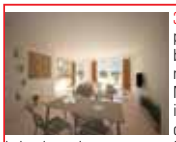

31:Zona cristo: in palazzina tenuta molto bene, trilocale completamente RISTRUTTURATO A NUOVO, composto da ingresso, cucina living, 2 camere da letto, bagno, 2 balconi, cantina, posto auto. L'immobile è in fase di ristrutturazione. Possibilità di scegliere finiture interne di capitolato. OTTIMA OCCASIONE! I.p.e. In fase di realizzo Euro 62.000

32: zona pista: in piccolo contesto nel cuore del quartiere, alloggio al 2 piano s.a. composto da ingresso, cucina, sala, 2 camere da letto, bagno, 2 balconi, cantina. SERRAMENTI DOPPI, PORTA BLINDATA, CONDIZIONATORE. I.p.e. in fase di realizzo Euro TRATTABILI 49.000

Visitate il nostro sito www.studioal5.it

Studio Alessandria 5
AGENZIA IMMOBILIARE

Spalto Rovereto, 7 - Alessandria
www.studioal5.it
info@studioal5.it
Tel 0131.28.80.38
Fax. 0131.1920976

Castelletto M.to - In contesto residenziale, villa indipendente di recente costruzione. Struttura termoisolata, riscaldamento a pavimento, climatizzata e impianto di allarme. Finiture di pregio, elegante, molto curata nei dettagli. Ottima classe energetica. Gradevole area verde. **€ 270.000** ACE CL B- 75,50 kwh/m2

San Salvatore M.to - a pochi minuti dal paese, casa indipendente circondata da ampio giardino. Ristrutturata, disposta su 2 livelli, con 2 camere e possibilità di ricavare una terza. Gode di una bella vista panoramica, ampia terrazza e box triplo. **€ 185.000** APE in rilascio

Zona Orti – casa libera su 3 lati con giardino privato. L'abitazione è stata completamente ristrutturata pochi anni fa. La zona giorno al piano terra è ampia e ben distribuita, al primo piano sono presenti: 2 camere da letto, bagno e ripostiglio. La casa in città! **€ 165.000** ACE CL F- ipe 291,86 kwh/m2

Pietra Marazzi – cascinale indipendente, in collina, con ampio parco, porticato, zona forno, piscina, locali di ricovero. La struttura, già di generosa metratura, è ampliabile. Le finiture interne, ridefinite negli anni '90, conservano le caratteristiche rustiche della casa di campagna. **€ 230.000** ACE CL F- ipe 283,98 kwh/m2

Cascinagrossa – casa in paese, di generosa metratura, funzionale, disposta su 2 piani più mansarda perfettamente rifinita. In ottime condizioni interne, completata da giardino/cortile e doppio box. **€ 155.000** APE in rilascio

Valle San Bartolomeo – struttura al grezzo di villa indipendente di circa 150mq distribuiti su 2 piani, oltre a sottotetto. Da finire e personalizzare. Con giardino privato. Posizione residenziale appena fuori dal centro paese. **€ 80.000** APE in rilascio

Castelceriolo – a pochi minuti dal paese, in piccola borgata, ampia casa libera su 4 lati, con abitazione principale sviluppata sul primo piano e mansarda. Al piano terra, spazi predisposti per un altro alloggio o locali vario uso. All'esterno: cortile, giardino e locale deposito. **€ 160.000** ACE CL E- ipe 221,37 kwh/m2

Spinetta M.go - casa padronale, indipendente, adatta anche come bifamiliare. L'alloggio principale si sviluppa al primo piano. Limitrofa al paese, è circondata da gradevole giardino privato. **€ 195.000** ApE in rilascio

Villa del Foro - casa indipendente, molto grande con 6 camere da letto. Ideale anche per 2 famiglie. Disposta su 2 piani, in ottime condizioni interne, con terrazzo e cortile privato. **€ 150.000** APE CL F- ipe 283,38 kwh/m2

Valle San Bartolomeo – a pochi minuti dalla città casa padronale indipendente, di circa 160mq, disposta su 2 piani con giardino di 1500mq. Posizione tranquilla, contesto residenziale e panoramico. **€ 180.000** APE in rilascio

San Salvatore M.to – in paese, interessante soluzione di dimensioni funzionali, adatte ad una famiglia. Su 2 livelli con cortile/giardino di 100mq ca. Buone condizioni interne. **€ 98.000** APE in rilascio

Zona Orti-Stadio – alloggio piano alto con ascensore, in condominio ordinato. Vicino a tutti servizi, comodo per il parcheggio. Abitabile, bagno rinnovato. **€ 50.000** APE CL C- ipe 111,75 kwh/m2

Zona Stazione – panoramico piano alto con ascensore, in buone condizioni interne. Serramenti sostituiti e bagno rifatto. **€ 58.000** APE CL F ipe 176,44 kwh/m2

Zona Cristo – alloggio al 3p: ingresso, cucinotta – soggiorno, camera da letto, bagno e ripostiglio. 2 balconi, luminoso. **€ 33.000** ApE in preparazione

Visitate il nostro sito www.studioal5.it

ALAN MEYER® GROUP
PROFESSIONISTI IMMOBILIARI

ALESSANDRIA - CORSO XX SETTEMBRE, 15
ag.alanmeyer@libero.it
Tel. **0131/263835 - 393/9043468**
mandateci un sms e sarete ricontattati
www.alanmeyer.it

Quanto vale la tua casa? contattaci per ricevere una valutazione gratuita e senza impegno

In zona cristo proponiamo in vendita casa libera su 3 lati con giardino privato. La casa si sviluppa su 2 livelli ed è così composta: Al piano terra la zona giorno, composta da sala, cucina ed un bagno. Al primo piano la zona notte composta da 2 camere da letto (possibilità di avere il secondo bagno) Il giardino privato completa la proprietà. Attestato di prestazione energetica in fase di rilascio. **Rif. 59/C RICHIESTA: 130.000 €**

Valle San Bartolomeo, proponiamo in vendita bellissima casa totalmente indipendente con giardino di circa 1000 Mq. La casa è disposta su 3 livelli e così composta: Al piano terra: ingresso, sala con camino, cucina, un bel bagno grande ed una camera. Al primo piano un locale mansardato con bagno. Al piano interrato una taverna con bagno e camino. **RIF. FZV163 RICHIESTA: 168.000 €**

Zona Pista, nel contesto di recente costruzione denominato " Borgo Città Nuova " proponiamo in vendita " IN ESCLUSIVA " appartamento di circa 180 mq. disposto su due livelli. L'alloggio, sito al terzo e ultimo piano, è composto da ingresso su ampio disimpegno, cucina abitabile, soggiorno, studio, quattro camere da letto, cabina armadi, tre bagni, lavanderia, balcone, cantina e box auto doppio. **RIF. PT17 RICHIESTA: 240.000 €**

A Castellazzo Bormida proponiamo in vendita bella casa libera su 3 lati e disposta su 2 piani al piano terra: ingresso su sala con camino, cucina abitabile ed un bagno. al primo piano 2 camere da letto, studio e bagno. La casa dispone di un cortile privato e di un doppio box auto. Attestato di prestazione energetica in fase di rilascio. **RIF. 112FZ RICHIESTA: 155.000 €**

Quargnento, in centro paese casa subito abitabile, libera su tre lati, ristrutturata nei primi anni 2000, disposta su due livelli con ampio giardino privato; al piano terra ingresso, disimpegno, sala, cucina bagno e lavanderia. Al piano superiore tre camere da letto con disimpegno. Certificazione energetica in fase di rilascio. **RIF. FZV222 RICHIESTA: 118.000 €**

Cantalupo, proponiamo in vendita casa indipendente di recente ristrutturazione a pochi minuti dal centro paese. La parte abitativa è disposta su un unico livello ma c'è anche uno spazio al piano terra adibito a box auto e tavernetta. Al primo piano ingresso su corridoio, sala, cucina abitabile, 2 camere da letto ed un bagno. All'esterno un cortile ed un giardino privato rendono la casa indipendente. Attestato di prestazione energetica in fase di rilascio. **RIF. 121FZ RICHIESTA: 185.000 €**

Tra la zona pista e villaggio Europa proponiamo in vendita appartamento con serramenti nuovi sito al primo piano. L'alloggio è composto da: ingresso su corridoio, tinello con cucinino, una ampia camera da letto, una camera singola ed un bagno. Completa la proprietà una cantina condominiale ed un balcone largo. Attestato di prestazione energetica in fase di rilascio. **RIF. PT112 RICHIESTA: 42.000 €**

In zona Pista, comodo per il centro cittadino, proponiamo in vendita alloggio di generosa metratura sito al primo piano con ascensore. L'alloggio, con riscaldamento con le termovalvole, è composto da: ingresso, cucinotta, soggiorno, sala, due camere da letto ed un bagno. Completa la proprietà, oltre ad una cantina, un posto auto coperto riservato. Attestato di prestazione energetica in fase di rilascio. **RIF. PT75 RICHIESTA: 68.000 €**

In contesto signorile proponiamo in vendita splendido alloggio sito al primo piano. L'alloggio, con il pavimento totalmente in parquet ad eccezione dei bagni e della cucina, è composto da un bell'ingresso, un ampio salone doppio, cucina abitabile, un'ampia camera da letto matrimoniale ed una singola, 2 servizi, di cui uno con vasca idromassaggio. L'alloggio dispone inoltre di una loggia privata ed è dotato di sistema di antifurto e impianto per l'aria condizionata. Attestato di prestazione energetica in fase di rilascio. **RIF PT124 RICHIESTA: 225.000 €**

Tortona, disponiamo in zona immersa nel verde, vicina a centro e servizi, di un appartamento luminosissimo sito al primo di due piani in palazzo di recente costruzione. L'appartamento, pari al nuovo, è composto da: ingresso su sala, cucina, due camere da letto, due bagni, ripostiglio, balcone, ampio terrazzo che serve la zona giorno, completano la proprietà due box auto attigui che formano un unico grande box, la cantina. RISCALDAMENTO AUTONOMO, aria condizionata e predisposizione per impianto di allarme. Classe: B 55,85 **RIF. T1 RICHIESTA: 200.000 €**

Mandrogne, tra Alessandria e Novi Ligure proponiamo in vendita casa libera su tre lati, completamente ristrutturata, disposta su due livelli e composta da: ingresso su sala, cucina abitabile e bagno al piano terra; Al primo piano ci sono due camere da letto grandi, un secondo bagno ed un balcone- Giardino sui tre lati e box auto completano la proprietà. Attestato di prestazione energetica in fase di rilascio. **RIF. FZS/124** RICHIESTA: **109.000 €**

In zona pista proponiamo in vendita splendido alloggio ristrutturato sito al secondo piano con ascensore. L'alloggio è così disposto: entrando si viene accolti in un ampio ingresso, dalla quale si accede alla sala con cucina a vista. Proseguendo troviamo le due camere da letto, di cui una matrimoniale ed un bagno. Riscaldamento con termovalvole. OTTIMO PER USO INVESTIMENTO! Classe energetica: C, Ipe: 95,96 **RIF. PT12 RICHIESTA: 85.000 €**

NUOVA MARENGO IMMOBILIARE

del geom. Paolo Papi

Via Gramsci, 47/49 - Alessandria - Tel. 0131 442095 - Cell. 335 8124450
e-mail: info@nuovamarengoimmobiliare.it - www.nuovamarengoimmobiliare.it

ASSOCIATO FIAIP FEDERAZIONE ITALIANA AGENTI IMMOBILIARI PROFESSIONALI

Clara condicio Mediadomo Immobiliare Garantita

CARTOLIBRERIA Ottima attività di cartolibreria, edicola, articoli regalo, giocattoli, superenalotto, lottomatica. Buon giro d'affari €. 60.000,00

ALLOGGI

A980 ZONA CENTRO VA980 ZONA CENTRO Via XXIV maggio In stabile d'epoca alloggio al 2° ed ultimo piano senza ascensore di circa 65 mq. comm. con ingresso, cucinino con tinello, camera letto matrimoniale, bagno e due solai. Riscaldamento con la stufa. Da rimodernare. I.P.E. non consegnato dal proprietario €. 29.000,00

A989 ZONA CRISTO In stabile degli anni 70 trilocale ristrutturato e ben arredato al 2°/P con ascensore così composto: ingresso, cucina, soggiorno, camera letto matrimoniale, bagno e cantina. Minime spese di gestione e riscaldamento con termovalvole. I.P.E. non consegnato dal proprietario €. 45.000,00

A905 ZONA CRISTO Via Paolo Sacco In stabile fine anni '70 in zona tranquilla e in prossimità di aree verdi, alloggio al piano rialzato di circa 85 mq comm. composto da ampio ingresso, cucina abitabile, salone, camera matrimoniale, bagno, ripostiglio e ampia balconata. L'alloggio è dotato di riscaldamento semiautonomo con termovalvole ed è allacciato alla rete di teleriscaldamento con spesa conveniente. Finiture dell'epoca. IPE 160,8 kWh/m2 classe E € 45.000,00

A833 ZONA CRISTO viale Tivoli In stabile degli anni 70 alloggio al 8°/P c/a di circa 85 mq. comm. con ampio ingresso, ampia cucina, due camere, bagno, ripostiglio, due balconi e cantina. Ottime condizioni generali. Riscaldamento semiautonomo I.P.E.= 190,52 kWh/m2 classe F €. 49.000,00

A985 ZONA PISTA VECCHIA A due passi da Via XX Settembre, grazioso alloggio da famiglia di circa 100 mq comm. posto al piano rialzato con ingresso su soggiorno, ampia cucina, disimpegno, due camere letto matrimoniali, bagno, balcone e cantina. L'alloggio è stato parzialmente ristrutturato e presenta finiture recenti, abitabile da subito, rappresenta una vera occasione per il suo rapporto qualità prezzo. Riscaldamento con termo valvole I.P.E.: 271,7569 kWh/m2 classe F € 75.000,00

A982 ZONA PIAZZA GENOVA In stabile anni '70 luminoso alloggio al 1°/P c/a di circa 110 mq. comm. con ingresso, cucininino con tinello, salone, due camere letto, bagno, ripostiglio, due balconi e cantina. Possibilità di ricavare il secondo servizio. Riscaldamento con termovalvole. Finiture anni 70. I.P.E. 85,3 kWh/m2 classe D €. 85.000,00

A988 ZONA EUROPA – Via Galvani In stabile anni '70 appartamento al piano rialzato parzialmente ristrutturato e in ottimo stato di manutenzione di circa 110 mq comm. con ingresso, soggiorno, cucina abitabile, due camere da letto, bagno, ripostiglio, due balconi e cantina. Riscaldamento con termovalvole. I.P.E. non consegnato dal proprietario € 88.000,00

Sul nostro sito
www.nuovamarengoimmobiliare.it
troverete tutte le degli immobili
che vi interessano e tante altre proposte

A981 CASALBAGLIANO In palazzina di recente costruzione di soli due piani, luminoso alloggio al 1/P c/a di circa 85 mq. comm. con ingresso su soggiorno con cucina abitabile a vista, camera letto matrimoniale, studio, ripostiglio, bagno, terrazzo coperto da loggiato, cantina, box auto e posto auto. Finiture signorili. Riscaldamento a gestione autonoma di nuova generazione. Climatizzazione. Antifurto. MOLTO BELLO I.P.E. 67,1834 kWh/m2 classe B €. 95.000,00

A986 ZONA CENTRO Via Santa Caterina da Siena In stabile degli anni 70, Attico completamente ristrutturato di circa 90 mq. al 5° ed ultimo piano con ingresso, soggiorno, cucina, camera letto matrimoniale, camera letto singola, bagno, due balconi e terrazzo di circa 30 mq. Cantina. Riscaldamento con termo valvole I.P.E. non consegnato dal proprietario €. 140.000,00

A990 ZONA ORTI Via della Chiatta In complesso residenziale di recente edificazione alloggio al 2° ed ultimo piano c/a disposto su due livelli con ingresso, soggiorno living con cucina abitabile a vista, bagno e terrazzino. Piano mansarda con due camere, bagno, e due terrazzi. Cantina e Box auto. Riscaldamento autonomo. Climatizzato. Finiture particolari. I.P.E.= kWh/m2 classe €. 140.000,00

A978 ZONA EUROPA Via San Giovanni Bosco In stabile di recentissima edificazione alloggio al 1° piano con ascensore con ingresso su soggiorno con cucina abitabile a vista, due camere letto di cui una con bagno asservito, altro bagno con antibagno, balcone e terrazzo. Cantina e due box auto. Riscaldamento a gestione autonoma di ultima generazione. Finiture esclusive IPE 93,95 kWh/m2 classe C €. 210.000,00

A973 ZONA CENTRO – Piazza Matteotti In stabile anni '70 signorile alloggio al 1° piano con ascensore di circa 100 mq comm. finemente ristrutturato, composto da ingresso, cucinino con tinello, sala, disimpegno, due camere matrimoniali, bagno, ripostiglio, due balconi e cantina. Riscaldamento semiautonomo con termovalvole. Minime spese di gestione I.P.E. non consegnato dal proprietario € 135.000,00

ULTIMO ALLOGGIO-SAN MICHELE in complesso residenziale di nuova edificazione, alloggio al 1° piano con ascensore di circa 110 mq. comm. con ingresso su salone con grande cucina a vista, due camere letto, bagno, balcone, cantina e ampio box auto. riscaldamento a pavimento a gestione autonoma con pannelli solari e basse spese condominiali. I.P.E.= 38,6535 kWh/m2 classe A €. 130.000,00

CASE/VILLE

V992 SAN MICHELE Il bella posizione villa a schiera di grandi dimensioni con ampio giardino di proprietà . Al P/T ingresso su salone con termo camino, cucina abitabile, ripostiglio, bagno, portico su giardino e locale di sgombero ad uso cantina. 1°/P tre camere letto e bagno. Nel sottotetto ampia mansarda con bagno. Nel giardino, locale di circa 60 mq. ad uso autorimessa. Ottime finiture generali, antifurto, climatizzazione, riscaldamento autonomo. I.P.E.= non consegnato dal proprietario €. 170.000,00

C987 CASTELSPINA In bella posizione centrale, grande casa di circa 270 mq., articolata su due piani fuori terra oltre ampio sottotetto e locali autorimessa. La casa racchiude al suo interno ampio cortile. Il tutto completamente da ristrutturare. Il tetto è stato rifatto. I.P.E.: 302,42 kWh/m2 classe G €. 45.000,00

C913 TRA SPINETTA E SAN GIULIANO VECCHIO bella casa indipendente anni 60 con 2400mq circa di sedime piantumato. La casa è articolata al piano rialzato di circa 160 mq con: ampio ingresso, cucina grande, salone, tre grandi camere, bagno e veranda, Al piano semi interrato tre grandi locali ad uso cantina. Box auto in giardino. Parzialmente da ristrutturare. Vera opportunità. I.P.E.= 352,06 kWh/m2 classe G € 120.000,00

C0823 MANDROGNE In bella posizione, porzione di casa indipendente su tre lati di circa 140 mq. comm., completamente ristrutturata con al P/T ingresso su soggiorno, cucina abitabile con scala per accedere al piano superiore, disimpegno, e bagno. Al 1°/P due camere letto, due balconi e bagno. Piccolo cortile in proprietà esclusiva a tre lati. I.P.E.= 251,4 kWh/m2 classe F €. 109.000,00

C975 ZONA CENTRALE DEL LATTE Casa indipendente su quattro lati con ampio cortile di proprietà con al piano terra, grande laboratorio/magazzino di circa 160 mq., cantina e piccolo servizio. Vano scala interno accedente al 1°/P con alloggio di circa 135 mq. comm. composto da ampio ingresso, cucina living, sala, tre camere letto, bagno, ripostiglio e terrazza. Al piano sottotetto ampia mansarda ad uso gioco bimbi/studio. Nel cortile box auto. TOTALMENTE da rivedere nelle finiture I.P.E.= 121,143 kWh/m2 classe C €. 220.000,00

C976 VALENZA Zona via San Martino. Intera palazzina di tre piani fuori terra con quattro appartamenti oltre ampi locali commerciali con vetrine al piano terreno. Lo stabile è circa 160 mq. a piano. Tetto in cemento armato. Da ristrutturare. I.P.E.= non consegnato dal proprietario €. 130.000,00

V964 VALMADONNA In complesso residenziale di recente costruzione elegante Villetta a schiera con giardino fronte e retro di circa 180 mq di superficie commerciale lorda così composta: al P/T ingresso, ampia soggiorno, cucina abitabile open space, antibagno con servizio e lavanderia. Scala accedente al primo piano con due camere letto di cui una con studiolo/camera armadi asservito, bagno e due balconi. Al piano sottotetto signorile mansarda con ampia camera e stanza da bagno, oltre a terrazzino a tasca nel tetto. Due box auto di proprietà e due posti auto scoperti in uso esclusivo. Riscaldamento autonomo a metano. Molto bella, da vedere!! I.P.E.= 105,37 kWh/m2 classe D € 180.000,00

V929 PIETRAMARAZZI zona Montemariano In posizione dominante irripetibile, villa indipendente di oltre 400 mq., con circa 4.500 mq. di parco, così composta: P/Semint. con autorimessa, locali di sgombero, C/T, cantina, lavanderia, bagno, tavernetta e sala biliardo. Al P/rialzato ingresso, salone, sala pranzo, cucina, doppi servizi, studio, due camere letto e cabina armadi. Ampio porticato a tre lati. Mansarda abitabile con grande camera divisibile in due, bagno e disimpegno. Molto bella! Riscaldamento a metano con caldaia a condensazione. Automazione e antifurto. I.P.E.= 157,0263 kWh/m2 classe C €. 430.000,00

V926 FRASCARO In ridente posizione agreste villetta indipendente con circa 1960 mq di sedime a giardino e orto, sui 4 lati così composta: al P.T. di circa 120 mq comm. ampio soggiorno con camino, cucina, bagno, una camera e cantina oltre a porticato. Primo piano di altrettanti 120 mq comm. con 3 camere da letto doppi servizi porticato e terrazza panoramica. In giardino locale di sgombero e box auto doppio. Ottime condizioni generali con finiture particolari. Doppio impianto di riscaldamento a gpl o legna/pellet. Pannelli solari per acqua calda e pannelli fotovoltaici per energia elettrica. IPE: 51,65 kWh/m2 classe B €. 220.000,00

V0531M CASALBAGLIANO Immersa nel verde, bella villa indipendente sui quattro lati di recente costruzione, con giardino piantumato di circa 1200 mq., con piscina Al piano seminterrato di circa 140 mq. grande box auto, tavernetta con termo-camino, cantina, c/t-bagno-lavanderia e legnaia; Al piano rialzato di circa 140 mq., sala con cucina a vista su porticato, due camere letto matrimoniali, doppi servizi. Piano mansarda di circa 70 mq. comm. con unico grande locale e bagno/lavanderia, tutto finemente rifinito. La villa è dotata di sistema antifurto, climatizzazione, doppio riscaldamento (legna/metano). Molto curata nelle finiture. I.P.E.= 195,0486 kWh/m2 classe D €. 320.000,00

AFFITTI

SUL NOSTRO SITO O PRESSO I NOSTRI UFFICI POTRETE TROVARE MOLTE ALTRE PROPOSTE.

AFF240UFF ZONA CENTRO A due passi dalla Stazione UFFICIO di circa 50 mq. comm. al 3/P c/a con ingresso, due vani ad uso ufficio, bagno. Riscaldamento con termovalvole. €. 250,00

AFF229NEG ZONA CENTRO Corso V. MariniNEGOZIO con vetrina completamente ristrutturato di circa 48 mq. comm. con zona esposizione, ampio retro, ripostiglio e bagno. Predisposizione antifurto, climatizzazione, motorizzazione serrande. Riscaldamento con termovalvole. i.P.E.= non consegnato dal proprietario €. 350,00

AFF 232-11 ZONA ORTI Viale Milite Ignoto - In palazzina di soli tre piani alloggioNON arredato al3° e ultimo piano parzialmente ristrutturato di circa 75 mq comm. composto da ingresso, soggiorno con cucinino, camera matrimoniale, cameretta, bagno, ripostiglio e due balconi. Riscaldamento con termovalvole. IPE 152,5735 kWh/m2 classe D €. 320,00

AFF 243 ZONA CRISTO - Vicinanze Galassia, in complesso residenziale di recente costruzione in classe energetica A con pannelli solari, bilocale NON ARREDATO di circa 60 mq comm. con terrazzo vivibile composto da ingresso su soggiorno con angolo cottura, disimpegno, camera matrimoniale, bagno e ripostiglio. Cantina al piano terreno. Box auto di proprietà e posto auto condominiale. Riscaldamento di nuova generazione con gestione autonoma. IPE: 40,7105 kWh/m2 classe A € 370,00

AFF247ARR ZONA ORTI In palazzina di recente costruzione di soli due piani, bilocale ARREDATO al 1°/P c/a con ingresso, soggiorno con angolo cucina, camera letto matrimoniale, bagno, balcone vivibile, cantina e box auto. Riscaldamento autonomo. Climatizzato. I.P.E.= 199,54 kWh/m2 classe D €. 420,00 NON TRATTABILI

AFF249ARR ZONA EUROPA Vicinanze Corso IV Novembre, alloggio al 2° piano c/a di circa 100 mq comm. completamente ARREDATO, con ampio ingresso, salone, cucina abitabile, due camere da letto, bagno, ripostiglio, due balconi e cantina. Riscaldamento con termovalvole. I.P.E.: 131,27 kWh/m2 classe E € 350,00

AFF251ARR ZONA SPATO MARENGO Alloggio al primopiano senza ascensore di circa 80 mq comm. composto da ingresso, cucina, sala, camera da letto, doppi servizi, due balconi e cantina. Completamente arredato con mobili recenti. Cantina e posto auto all'interno del cortile. Riscaldamento autonomo. I.P.E.: 246,32 kWh/m2 classe G €. 420

AFF 252 SPALTO MARENGO In posizione dominante, ampio alloggio da famiglia NON ARREDATO di circa155 mq comm. con ampio ingresso, salone e sala da pranzo, cucinotta, disimpegno, tre camere da letto, doppi servizi, balcone e veranda. Cantina al piano seminterrato. Riscaldamento con termovalvole. I.P.E.: 147,7462 kWh/m2 classe D € 400

AFF246 ZONA VILLAGGIO EUROPA Via Galvani - In bella zona aperta e immersa nel verde alloggio NON ARREDATO di circa 110 mq comm. al 3° piano con ascensore con ampio ingresso, cucinino con tinello, salotto, disimpegno, due camere matrimoniali, bagno, due balconi e cantina. Riscaldamento con termovalvole. Libero da giugno. I.P.E.: non consegnato dal proprietario € 350,00

www.gierreimmobiliare.com - www.gierreimmobiliare.com - www.gierreimmobiliare.com

GIERRE IMMOBILIARE

FIAIP FEDERAZIONE ITALIANA AGENTI IMMOBILIARI PROFESSIONALI

ALESSANDRIA CORSO ACQUI 83
TEL 0131 218521
info@gierreimmobiliare.com /gierre immobiliare eurocasa

INIZIO CRISTO: In palazzina INIZIO CRISTO: In palazzina Alloggio al 2° p. s.a. di tinello con cucinino, camera, bagno, cantina. Basse spese gestione. Ottimo iper investimento. LIBERO SUBITO **€. 20MILA** Rif. 136 A.P.E. in fase di realizzazione

INIZIO CRISTO: In posizione tranquilla Alloggio IN BUONO STATO al 4° p. c.a. di ampio ingresso, tinello con cucinino, 2 camere, bagno, ripostiglio, cantina, Box. LIBERO SUBITO **€. 38MILA** Rif. 173 A.P.E. in fase di realizzazione

CRISTO SCUOLA DI POLIZIA: In Piccola palazzina Alloggio ULTIMO PIANO 3° di soggiorno con cucina a vista, 2 camere, bagno, ripostiglio, balcone, locale hobby in mansarda, cantina e Box. Riscaldamento Autonomo. **€. 65MILA** Rif. 282 A.P.E. in fase di realizzazione

CABANETTE: In piccola palazzina RECENTE Alloggio su 2 livelli di soggiorno con cucina, camera, bagno, Mansarda collegata con ampia camera e bagno. Riscaldamento Autonomo e basse spese di gestione. Box. LIBERO SUBITO **€. 84MILA** Rif. 3 Classe D – I.P.E. 74,82 kWh/m2

INIZIO CRISTO: In piccola palazzina Alloggio al 2° p. s.a. con Riscaldamento Autonomo di cucina, 2 camere, bagno, balcone, cantina, Posto Auto. LIBERO SUBITO **€. 55MILA** Rif. 179 A.P.E. in fase di realizzazione

PRIMISSIMO CRISTO: Comodo alla stazione e al centro Alloggio al 2° p. con ascensore di ingresso, cucina, sala, 3 camere, bagno, ripostiglio, cantina, Box esterno, Posto Auto. LIBERO SUBITO **€. 79MILA** Rif. 43 A.P.E. in fase di realizzazione

CRISTO: In VIA BENSI in palazzo decoroso Alloggio DOPPIO di Ampia metratura al 4° p. c.a. di cucina, salone, 3 camere, 2 bagni, balconi, cantina e box. LIBERO SUBITO **€. 69MILA** Rif. 340 Classe F - I.P.E. 162,6412 kWh/m2

CRISTO: Nella Zona SCUOLA DI POLIZIA Alloggio RISTRUTTURATO e CLIMATIZZATO al 1° c.a. di ampia cucina, sala, 2 camere, bagno, ripostiglio, cantina e Possibilità Doppio BOX. LIBERO SUBITO **€. 75MILA** Rif. 321 Classe D - I.P.E 155,0586 Kwh/m2

PRIMISSIMO CRISTO: In piccola palazzina RISTRUTTURATA ESTERNAMENTE ED INTERNAMENTE senza spese condominiali Alloggio ULTIMO PIANO 2° senza ascensore di ingresso, cucina, camera, bagno, ripostiglio, balcone, cantina rifinita, Sottotetto e Posto Auto di proprietà. Riscaldamento Autonomo. Possibilità Arredamento Completo. Ottimo PER LOCAZIONE. **€. 75MILA** trattabile Rif. 144 Classe G - I.P.E. 383,3101 kWh/m2

CRISTO: IN VIA CASALCERMELLI in palazzo signorile Alloggio (130mq) al 3° p. c.a. di ingresso, salone, cucina, 2 camere, 2 bagni, ripostiglio, balconi, cantina e Box. LIBERO SUBITO **€. 75MILA** Rif. 88 A.P.E. in fase di realizzazione

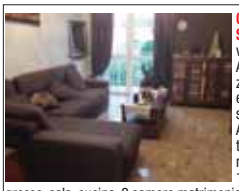

CENTRO CRISTO: In una traversa di Corso Acqui, in posizione tranquilla e comoda ai servizi Alloggio Ampia metratura in palazzina Signorile al 1° p. c.a. di ingresso, sala, cucina, 2 camere matrimoniali, 2 bagni (Uno ristrutturato), ripostiglio, balconi, cantina, Box. Serramenti esterni Nuovi, Antifurto. **€. 95MILA** Rif. 7 Classe C – I.P.E. 66,9 kWh/m2

CABANETTE: In piccola palazzina Alloggio al 1° p. c.a. di soggiorno con cucina, 2 camere, bagno, terrazzino, box e P. Auto. **€. 110MILA** Rif. 279 Classe B - I.P.E. 76,04 kWh/m2

CRISTO: Nella Zona Galassia comoda ai centri commerciali Alloggio RECENTE CON TERRAZZO di 100mq al 1° p. c.a. di soggiorno con cucina a vista, 2 camere, bagno, cantina, Box. Ottime finiture. LIBERO SUBITO **€. 118MILA** Rif. 175 Classe C - I.P.E. 88,7 kWh/m2

CRISTO SCUOLA DI POLIZIA: In palazzina RECENTE Alloggio al 1 ° p. Con ascensore e riscaldamento autonomo di Ampia sala, cucina, 2 camere, 2 bagni, balconi, cantina, Box e Posto Auto. Allarme e Aria condizionata Basse spese condominio €. **128MILA** – Rif. 17 A.P.E in fase di realizzazione

CRISTO: Nella Scuola di Polizia Alloggio in Piccola Palazzina DI RECENTE COSTRUZIONE in zona immersa nel verde al 2° p. con ascensore di sala, cucina ARREDATA, 2 camere, 2 bagni, balconi, cantina e Box. Zanzariere. Riscaldamento Autonomo. LIBERO SUBITO **€. 115MILA** Rif. 160 Classe D - I.P.E. 148,5268 kWh/m2

CANTALUPO: In Palazzina di 4 unità DI RECENTISSIMA COSTRUZIONE al P.T. con GIARDINO di sala, cucina, 2 camere, 2 bagni, ripostiglio esterno, Box Doppio. Ottime finiture. **€. 157MILA** Rif. 12 Classe B

CRISTO: In via del Coniglio Casa DA RISTRUTTURARE (220mq) indipendente 4 lati su 2 piani di: al P.T. 3 locali e cantina, al 1° P. cucina, 3 camere. Possibilità di renderla BIFAMILIARE. Box (23 mq) e Ampio GIARDINO. LIBERA SUBITO **€. 120MILA** tratt. Rif. 163 A.P.E. in fase di realizzazione

CRISTO: Comoda ai Centri Commerciali Villa RECENTE a schiera libera 2 lati DI AMPIA METRATURA su 2 livelli di salone, ampia cucina, 3 camere, 2 bagni, mansarda finita di 2 camere e bagno, ampia taverna, lavanderia, cantina, Doppio Box, GIARDINO. **€. 175MILA** Rif. 25 Classe D – I.P.E. 164,6128 kWh/m2

CRISTO SCUOLA DI POLIZIA: Villetta a schiera IN OTTIMO STATO libera 2 lati su 2 livelli di sala, cucina, 3 camere, 2 bagni, mansarda collegata finita con bagno, Taverna con box. GIARDINO. **€. 180MILA** Rif. 100 A.P.E. in fase di realizzazione

ALESSANDRIA CRISTO: Villa BIFAMILIARE libera 4 lati composta da: P.R. di sala, tinello con cucinino, 2 camere, bagno, cantina. Al 1° P. di cucina, sala, 3 camere, bagno, balcone, cantina. Box Doppio, MAGAZZINO/LABORATORIO di 160mq con accesso separato dall' abitazione.. GIARDINO E CORTILE DI 1500mq. IDEALE ABITAZIONE / ATTIVITA' **€. 220MILA** Rif. 31 A.P.E. in fase di realizzazione

CASALBAGLIANO: Casa ABITABILE libera 3 lati su 2 piani di ingresso, sala, cucina, 2 camere, bagno, ripostiglio, Terrazzo. Ampio Box, cantina, locale caldaia, locale tavernetta. GIARDINO, Terreno di 3000mq LIBERA SUBITO **€. 102MILA** Rif. 185 A.P.E in fase di realizzazione

CABANETTE: In complesso RESIDENZIALE NUOVO con ottima scelta del capitolato Prenotasi VILLE 3/4 LATI su 2 piani di sala, cucina, 3 camere, 2 bagni, GIARDINO 450mq. TERRAZZO 54 mq. Box 35mq. Portico. Prezzo Villetta 3 lati **€. 255MILA** + iva - Prezzo Villetta 4 lati 295mila Rif. KA Classe A4

CASTELLAZZO BORMIDA: Fuori Paese Casa libera 3 lati su 2 piani di sala, cucina, 2 camere, 2 bagni, Mansarda collegata finita con camera, cantina, portico, 2 locali di sgombero, Box doppio (40mq), GIARDINO 1200mq. LIBERA SUBITO **€. 58MILA** Rif. 146 A.P.E. in fase di realizzazione

VILLA DEL FORO: Casa DA RISTRUTTURARE indipendente 4 lati su 2 piani di sala, cucina, 2 camere, bagno, cantina, Box e locali di sgombero. GIARDINO LIBERA SUBITO **€. 45MILA** Rif. 157 Classe F - I.P.E. 294,55 kWh/m2

PISTA NUOVA: In via Parnisetti comodo ai servizi Alloggio in piccola palazzina al 2° p. s.a. di ingresso, tinello, cucina, 2 camere, bagno, balcone, cantina e Posto Auto. Serramenti e tapparelle esterni Nuovi. LIBERO SUBITO. **€. 39MILA** Rif. P6 Classe E - I.P.E. 241,389 kWh/m2

VILLAGGIO EUROPA: Alloggio in bel contesto, con molto verde al 4° c.a. di ingresso, cucina, 2 camere, bagno, ripostiglio. Doppio balcone, cantina. LIBERO SUBITO **€. 38MILA** Rif. P29 A.P.E. in fase di realizzazione

VIA FIUME: In piccola palazzina al 3° piano Alloggio LIBERO SUBITO di ingresso, cucina, sala, 2 camere, bagno, ripostiglio, cantina, Posto Auto e Box. **€. 59MILA** Rif. P4 A.P.E. in fase di realizzazione

ZONA PIAZZA CARDUCCI: In palazzina d' epoca Alloggio DA RISTRUTTURARE AL 1° P. s.a. di sala, cucina, 2 camere, bagno, ripostiglio, balcone, cantina. Riscaldamento autonomo. Infissi Nuovi. LIBERO SUBITO **€. 32MILA** Rif. C3 A.P.E. in fase di realizzazione

ZONA GALIMBERTI: In palazzina Immersa nel verde Alloggio ABITABILE al 3° piano senza ascensore di ingresso, salone, cucina, 3 camere, bagno, ripostiglio, balconi, cantina, Box Auto. Tende da sole, Condizionatori.**€. 67MILA** Rif. OR14 A.P.E. in fase di realizzazione

ZONA ORTI: Casa libera 2 lati su 2 piani di sala, cucina, 2 camere, 2 bagni, 2 Box e GIARDINO LIBERA SUBITO **€. 49MILA** Rif. OR13 A.P.E. in fase di realizzazione

VILLAGGIO EUROPA: In palazzo signorile Alloggio al 3° p. c.a. di ingresso, cucina, 2 camere, bagno, ripostiglio, balcone, cantina. Infissi Esterni Nuovi LIBERO SUBITO. **€. 39MILA** Rif. P28 Classe D - I.P.E. 91,2 kWh/m2

ZONA STADIO: In palazzina NUOVA Alloggio COMPLETAMENTE ARREDATO al 1° p. c.a di ingresso su Soggiorno, Cucinino, 3 camere, bagno (possibilità 2° bagno), ripostiglio grande, balcone. Riscaldamento Autonomo, Aria condizionata. Finiture di pregio **€. 99MILA** Rif. C17 Classe D - I.P.E. 154,57 kWh/m2

www.gierreimmobiliare.com - www.gierreimmobiliare.com - www.gierreimmobiliare.com

Iscr. ruolo mediatori AL 892 | http://www.tecnocasa.com/piemonte/alcn3 | alcn3@tecnocasa.it

TECNOCASA® FRANCHISING NETWORK

Affiliato: STUDIO RE sas - Corso Acqui, 40/B - Alessandria

✆ 0131.348064 - 393.9084890

Cerchi lavoro? Inviaci il tuo curriculum alcn3@tecnocasa.it

Zona Cristo e Paesi Limitrofi

Rif.69F A Bergamasco, in paese casa libera su tre lati, con la parte abitativa di 90mq disposta su un unico livello con disimpegno, cucina, sala da pranzo, due camere da letto e bagno al piano rialzato; piano seminterrato con quattro locali. Giardino. Classe NC – I.P.E. 532,14 Kwh/m2. **€ 25.000,00**

Rif. 15F A Sezzadio, in paese casa di ampia metratura, in buono stato di manutenzione, composta da soggiorno, cucina, tavernetta e due bagni al piano terra; quattro camere e bagno al 1° piano. Sottotetto, cortile e giardino. Classe NC - I.P.E. 630,125 kWh/m2. **€ 75.000,00**

Rif. 14F Ad Oviglio, in centro paese casa indipendente con piccola porzione di cortile. L'immobile di 160mq circa, si presente completamente ristrutturato con ampia cucina abitabile, sala, locale lavanderia e bagno al piano rialzato; quattro camere, ripostiglio e bagno al 1° piano. Seminterrato con due cantine e locale dotato di predisposizioni per un ulteriore bagno. Classe G – I.P.E 256kWh/m2. **€ 85.000,00**

Rif. 10F A Castellazzo B.da, in un piccolo contesto appartamento in buono stato di manutenzione, di 140 mq circa, con ingresso su soggiorno, cucina abitabile, due camere e due bagni; sottotetto ultimato con lavanderia. Box auto, cantina e riscaldamento autonomo. Classe D – I.P.E. 108,59 kWh/m2. **€ 120.000,00**

Rif. 52F A Bergamasco, in paese casa indipendente su tre lati composta da ingresso, soggiorno con camino, cucina abitabile e bagno di servizio al piano terra; due camere e bagno al 1° piano; sottotetto ultimato con due locali. Box auto doppio, porticato e cantina interrata. Classe F – I.P.E. 213,23 kWh/m2. **€ 130.000,00**

Rif. 8F A Sezzadio casa di 250 mq, con cortile interno, completamente da ristrutturare con possibilità di creare due soluzioni abitative. Attestato di prestazione energetica in fase di richiesta. **€ 35.000,00**

Rif. 6F A Castellazzo B.da, in posizione comoda al centro del paese con ingresso su vano scala, cucina abitabile, soggiorno, bagno e locale di sgombero al piano terra; due camere e bagno al 1° piano. Cortile di 20 mq. Classe G – I.P.E. 419,19 kWh/m2. **€ 60.000,00**

Rif. 20F A Gamalero, in centro paese casa completamente ristrutturata composta da ingresso, ampio soggiorno, cucina abitabile e bagnetto di servizio; tre camere e bagno al 1° piano. Cortile con box auto e porticato. Classe F – I.P.E. 316,9 kWh/m2. **€ 130.000,00**

Rif.72F A Castellazzo B.da, villetta a schiera libera su tre lati con ingresso su soggiorno con angolo cottura, lavanderia e box auto al piano terra; due camere e bagno al 1° piano. Mansarda con due locali e bagno. Giardino di 150 mq. Attestato di prestazione energetica in fase di richiesta. **€ 160.000,00**

Rif. 44F A 4 km da Oviglio, casa semindipendente di nuova costruzione, di 210 mq circa con ingresso su soggiorno, ampia sala con cucina abitabile a vista, bagno e locale lavanderia al piano terra; tre camere e bagno al 1° piano. Rustico adiacente di 130 mq. Giardino e cortile. Classe B – I.P.E. 75,23 kWh/m2. **€ 165.000,00**

Rif. 18V Casalbagliano, in un piccolo contesto appartamento di 100 mq al grezzo ma già dotato di predispozioni. Attestato di prestazione energetica : non necessario. **€ 20.000,00**

Rif. 2V A Cantalupo, casa ristrutturata nel 2005 con ingresso su soggiorno, cucina abitabile e bagno al piano terra; due camere e bagno al 1° piano. Sottotetto ultimato. Ulteriore unità abitativa adiacente, da ristrutturare, di 70mq circa con 800 mq di giardino e magazzino. Attestato di prestazione energetica in fase di richiesta. **€ 98.000,00**

Rif.109V A Cabanette casa libera su tre lati, di 200 mq circa con giardino di 1300mq. Box auto doppio e legnaia adibita a tavernetta. Classe G – I.P.E. 308,52 kWh/m2. **€ 170.000,00**

Rif. 24V A Spinetta M.go, in un piccolo contesto, appartamento in buono stato con ingresso su corridoio, cucinino, tinello, due camere e bagno. Riscaldamento autonomo e posto auto condominiale assegnato. Nessuna spesa condominiale. Classe G – I.P.E. 330,5 kWh/m2. **€ 45.000,00**

Rif. 20V Zona Galassia, in un contesto di recente costruzione, appartamento al 3° piano con ascensore, composto da ingresso su soggiorno con cucina a vista, due camere da letto e bagno. Riscaldamento autonomo e box auto. Attestato di prestazione energetica in fase di richiesta. **€ 95.000,00**

Rif. 111V Zona Cristo, in un piccolo contesto, appartamento al 3° ed ultimo piano, in buono stato di manutenzione, con ingresso su corridoio, cucina, due camere, bagno e ripostiglio. Classe F – I.P.E. 191,79 kWh/m2. **€ 35.000,00**

Rif. 29V nella prima parte del quartiere Cristo, bilocale completamente ristrutturato e arredato. Due balconi e cantina. Attestato di prestazione energetica in fase di richiesta. **€ 38.000,00**

Rif. 19V A Casalbagliano in un piccolo contesto appartamento al 1° piano, di 75mq, con ingresso su soggiorno con camino, cucina a vista, camera da letto matrimoniale, bagno e locale lavanderia. Terrazzo di 30 mq con posto auto condominiale. Classe D – I.P.E. 144,76 kWh/m2. **€ 55.000,00**

Rif. 28V A Spinetta M.go appartamento al 1° ed ultimo piano, in buono stato di manutenzione, composto da ingresso, cucinino, tinello, due camere e bagno. Riscaldamento autonomo e posto auto condominiale. Nessuna spesa condominiale. Attestato di prestazione energetica in fase di richiesta. **€ 40.000,00**

Rif.92V Zona Cristo, appartamento di 100 mq circa, al settimo ed ultimo piano, composto da ingresso su corridoio, cucina abitabile, tre camere da letto, ripostiglio e bagno. Riscaldamento autonomo. Classe D – I.P.E. 128 kWh/m2. **€ 80.000,00**

RIF. 15V Nella prima parte del quartiere Cristo, appartamento al 3° piano, completamente ristrutturato. Composto da ingresso su corridoio, cucina abitabile, tre camere e bagno. I due balconi e la cantina completano la proprietà. Attestato di prestazione energetica in fase di richiesta. **€ 59.000.00**

Rif. 97V Zona Cristo, in posizione comoda al centro appartamento di 60mq circa composto da ingresso su corridoio, soggiorno, cucina, camera da letto e bagno. Balcone e cantina. Classe D – I.P.E. 176,16116 kWh/m2. **€ 25.000,00**

Rif. 62V In Via Paolo Sacco appartamento in buono stato di manutenzione dotato di riscaldamento autonomo e completo di box auto. Composto da ingresso su corridoio, salone, cucina, camera e bagno. Classe F – I.P.E. 283,7 kWh/m2. **€ 58.000,00**

Rif.60V Zona Cristo, appartamento di 85mq, ristrutturato, composto da ingresso su ampio soggiorno, cucina abitabile, due camere da letto e bagno. Il box auto e la cantina completano la proprietà. Classe D – I.P.E. 159,4712 kWh/m2. **€ 65.000,00**

Rif. 81V Nella prima parte del Cristo, in posizione comoda al centro della città, appartamento al 5° ed ultimo piano. L'immobile si presenta in buono stato di manutenzione con ingresso, cucinino, tine,llo, tre camere e bagno. Box auto, tre balconi e cantina. Classe D – I.P.E. 197,228 kWh/m2. **€ 68.000,00**

Rif.168V Su Nella Prima parte del Cristo, appartamento al 5° pano dotato di riscaldamento autonomo. Composto da ingresso su soggiorno, cucina abitabile, due camere da letto matrimoniali e bagno. Possibilità di box auto. Attestato di prestazione energetica in fase di richiesta. **€ 55.000,00**

Rif. 10V A Cabanette, in un piccolo contesto di recente costruzione appartamento di 70 mq circa, al piano terra con giardino di proprietà. Dotato di riscaldamento autonomo a pavimento è composto da ingresso su ampio soggiorno, cucina a vista, camera matrimoniale e bagno. Il box auto doppio completa l'immobile. Classe B – I.P.E. 79,4 kWh/m2. **€ 76.000,00**

Rif. 11V in Zona Scuola di Polizia appartamento ristrutturato dotato di riscaldamento autonomo e box auto. Composto da ingresso su disimpegno, soggiorno con angolo cottura, due camere da letto, bagno e lavanderia. Classe C – I.P.E. 117,7 kWh/m2. **€ 80.000,00**

Rif. 177V Zona Primo Cristo, appartamento di 90 mq circa, al 3° piano con ascensore. Composto da ingresso, corridoio, cucina abitabile, tre camere da letto, bagno e ripostiglio. Box auto e cantina. Classe A4 – I.P.E. 280,6 kWg/m2. **€ 45.000,00**

Rif. 17V Zona Primo Cristo, in un piccolo contesto del 1914 appartamento di 90 mq circa sito al 1° piano. Composto da ingresso su disimpegno, soggiorno, cucina abitabile, due camere da letto e bagno. Spese condominiale minime. Classe F – I.P.E. 262,45 kWh/m2. **€ 40.000,00**

Iscr. ruolo mediatori AL - 255254 / http://www.tecnocasa.com/piemonte/alcnb / alcnb@tecnocasa.it

TECNOCASA FRANCHISING NETWORK

Affiliato: D.N.J. s.a.s. - via Giuseppe Borsalino n. 29 - Alessandria - alcnb@tecnocasa.it

392.655.04.20 - 0131.262683

Cerchi lavoro? Inviaci il tuo curriculum alcnb@tecnocasa.it

Alessandria, Zona Pista e Villaggio Europa.

- Zona Piazza Genova, Rif. 7/P, 2 LOCALI, in ottimo contesto abitativo, sorge al sesto piano con ascensore, appartamento di recente ristrutturazione, con basse spese di gestione. Classe: F – I.P.E.: 235,66 kWh/m2. INV. EST. **€. 55.000.**

- Zona Mandrogne, Rif. 50/P, CASA SEMINDIPENDENTE, casa su due livelli totalmente ristrutturata, con finiture di pregio e giardino. Riscaldamento autonomo, pavimenti in parquet e serramenti in PVC doppio vetro. Classe: F – I.P.E.: 291,42 kWh/m2. INV. EST. **€. 99.000.**

- Zona Pista Vecchia, Rif. 8/P, 3 LOCALI, in ottimo contesto abitativo, molto tranquillo e comodo a tutti i servizi, appartamento in ottime condizioni. Classe: G – I.P.E.: 352,43 kWh/m2 INV. EST. **€. 65.000.**

- Zona Pista Vecchia, 43/P, BIFAMILIARE, casa costruita nei primi del 900' con due unità abitative ognuna di circa 100 mq e giardino privato. Classe: in fase di richiesta. **€. 350.000.**

- Zona Castelceriolo, Rif. 41/P, 4 LOCALI, in contesto molto tranquillo immerso nel verde, troviamo porzione di casa dotata di riscaldamento autonomo e giardino di 250 mq circa. Classe: E – I.P.E.: 161,21 kWh/m2.INV. EST. **€. 50.000.**

- Zona Villaggio Europa, Rif. 37/P, 5 LOCALI, contesto immerso nel verde, sorge appartamento di generosa metratura con box auto e posto auto condominiale. Classe: F – I.P.E.: 153,79 kWh/m2. INV. EST. **€. 112.000**

- Zona Centro, Rif. 36/P, 4 LOCALI, in ottimo contesto abitativo, troviamo palazzo in buone condizioni sia interne che esterne, in cui sorge appartamento di generosa metratura. Classe: F – I.P.E.: 151,14 kWh/m2. INV. EST. **€. 80.000.**

- Zona Piazza Genova, Rif. 14/P, 7 LOCALI, in ottimo contesto abitativo degli anni 60', sorge appartamento di generosa metratura. Impreziosiscono l'immobile tre balconi, cantina e box auto. Classe: D – 161,22 kWh/m2. **€. 150.000.**

- Zona Villaggio Europa, Rif. 23/P, 4 LOCALI, in ottimo contesto abitativo, immerso nel verde, sorge appartamento di generosa metratura, caratterizzato da un salone doppio con camino e un box auto doppio. Classe: F – I.P.E.: 191,32 kWh/m2 INV. EST. **€. 132.000.**

- Zona Centro, Rif. 45/P, 4 LOCALI, vicino agli uffici finanziari, appartamento di generosa metratura, composto da: salone doppio, cucina abitabile, due camere da letto di cui una con cabina armadio, doppi servizi e due ripostigli. Classe: E – I.P.E.: 210,48 kWh/m2. **€. 95.000.**

- Zona Pista Vecchia, Rif. 20/P, 4 LOCALI, a pochi passi da Corso IV Novembre sorge una piccola palazzina, contesto gradevole e comodo per tutti i servizi, appartamento completamente ristrutturato con serramenti in doppio vetro. Classe: D - I.P.E.: 155,54 kWh/m2. **€. 68.000.**

- Zona Centro, Rif. 35/P, 2 LOCALI, in piccolo contesto abitativo sorge appartamento completamente ristrutturato con possibilità di rendita annua munito di: riscaldamento autonomo, pavimenti in parquet e ceramica e infissi in PVC doppio vetro. Classe: E – I.P.E.: 245,53 kWh/m2. **€. 35.000.**

- Zona Pista Vecchia, Rif. 12/P, 3 LOCALI, nei pressi di Corso XX Settembre sorge appartamento completamente ristrutturato e semi arredato, possibilità di scelta di capitolato. Classe: in fase di richiesta. **€. 95.000.**

- Zona Piazza Garibaldi, Rif. 6/P, 4 LOCALI in contesto signorile, sorge appartamento di generosa metratura in fase di ristrutturazione con possibilità di scelta capitolato. Classe: F - I.P.E.: 295,22 kWh/m2. **€. 165.000.**

- Zona Castelletto Monferrato, Rif. 42/P, Villa indipendente su quattro lati, di nuova costruzione, dotata di finiture extra capitolato, riscaldamento a pavimento, antifurto perimetrale e volumetrico e giardino. Classe: B – I.P.E.: 75,5 kwh/m2. **€. 270000.**

2000 MQ DI ESPOSIZIONE

Sale (AL) Strada Statale per Tortona - Tel 0131/845517 - www.ilpuntomobili.it
Orari: 9,00/12,00 15,00/19,00 - Chiuso: lunedì mattina e domenica mattina

PROSEGUE DA PAG 14

Casa alle porte di Quattordio libera su 3 lati, abitabile da subito, così composta: p.t. ingresso, cucina abitabile con caminetto, n.1 camera da letto, bagno, ripostiglio, cantina, garage con 3 posti auto, locale caldaia; p.1° salone mansardato con caminetto, cucina abitabile e soggiorno annesso, n.2 camere da letto, bagno, ripostiglio, ampio balcone. Porticato esterno, giardino circostante di circa 100 mq, terreno adibito a orto, autorimessa esterna e locale adibito a legnaia e rimessa attrezzi vendo Euro 65.000 **Tel. 335 530 0028**

MV - 42114/08/18

BORGORATTO appartamento a Borgoratto, a pochi km da Alessandria. Sito nella piazza principale del paese, nelle vicinanze di tutti i servizi. Ristrutturato nel 2010. Superficie di 76 mq commerciali e parte di giardino condominiale. Composto da: ingresso, soggiorno con angolo cottura, camera, bagno e ampio terrazzo. Riscaldamento autonomo. € 30.000 trattabili. **Tel. 339 5830866**

MF - 41365/05/18

• **ZONA COLLINARE** a 10 km da Acqui Terme vendesi graziosa casetta libera su 4 lati. Otto vani. Posto auto. APE : G kwh/m2anno: 286,34.Euro 78.000,00 Tel. 340 7981723

• **OCCASIONE IRRIPETIBILE - PIOVERA CENTRO CASA INDIPENDENTE** con 4 camere, bagno, magazzino, cortile e portico. Vendesi a Euro 24.000,00. Tel. 349 3694702, 0131 698132. CLASSE C, IPE 668,0261.

Abitazioni vacanza acquisto

• **CERCO IN ACQUISTO** da privato villino o casa indipendente in provincia di Savona, Albissola, Spotorno, Loano e zone limitrofe. Tel. 338 4872975

Arredamento casa

Tavolo in ciliegio allungabile da due lati euro 600,00 **tel. 3404895958 - 0131778275**

RG - 42113/08/18

• **GASIFICATORE** vendo per inutilizzo Euro 30 Tel. 320 2996196

• **SIGNORA AUTOMUNITA** cerca lavoro dal lunedì al venerdì a ore come stirare, pulizie in zona Tortona e dintorni, lasciare sms Tel. 347 0106409

• **SERVIZIO DI BICCHIERI IN CRISTALLO DI BOEMIA** pregiato ed elegante per 12 persone (36 pezzi: 12 calici per acqua, 12 per vino, 12 per spumante), con oltre 24% di piombo, nuovo, vendesi 150Euro. Tel 3668191885

• **BAULE** mis. 93 x 52 marrone massiccio vendo Euro 30, attaccapanni a piantana in metallo grigio 6 posti vendo Euro 15, mensoline in palissandro, scrivania con base in cristallo con piano estraibile vendo Euro 35 Tel. 333 9433764

• **SECCHIELLO PORTAGHIACCIO** in vetro con decoro a foglia (diametro 9 cm, altezza 11 cm), con pinza in metallo e 4 bicchieri alti con decoro uguale (diametro 6 cm, altezza 16,7 cm). Vendesi 25Euro. Tel 3668191885

• **DUE TESTIERE** letto matrimoniale fine 800, in ferro battuto, senza saldature mis. 1,50 con antiruggine pronto per smaltatura vendo Euro 150 no spedizione Tel. 335 5684851

• **SCALA IN LEGNO** doppia m. 2,50 in buono stato vendo Euro 30 Tel. 348 8121807

• **ZUPPIERA MODERNA IN PORCELLANA** Bavaria, forma tonda, con manici, coperchio con foro per mestolo, colore bianco con linee decorative. Diametro 33cm, altezza 18,5cm. Vendesi 40Euro. Tel 3668191885

• **SCARPIERA** 4 posti mis. 60 x 140 x 15 vendo. Tel 347 4589950

• **QUADRETTO SACRA FAMIGLIA** a forma di cuore, in argento laminato a rilievo con dettagli dorati, retro in legno, da appoggio o da appendere, misura cm 9,3 x 6,2. Vendesi 15Euro. Tel 3668191885

• **LAVELLO** lavanderia completo di rubinetto, sportello per detersivi vendo, 2 reti con doghe con spalliera moderno per letto singolo vendo Tel. 339 4611574

• **DIVANO LETTO** usato poco, ottima qualità,letti separati, reti elettrosaldate, tessuto sfoderabile, lavabile mis. 205 x 100 vendo Euro 300 tratt. Tel. 320 0782973

• **TAVOLINO BASSO IN LEGNO** rettangolare, stile moderno anticato, con angoli arrotondati (sia del piano che delle gambe), robusto. cm L 104,2 - P 80,2 - H 45,5. Buone condizioni. Vendesi 100Euro. Tel. 366 8191885

• **MOBILETTO IN LEGNO LACCATO BIANCO** elegante, di valore,con 2 ante a bordo argentato, 2 cassetti, 2 vani, pomelli in pelle (L 120, H 82, P 38cm), per classico e moderno, ideale porta tv.Vendesi 150Euro. Tel 366 8191885

• **COPERTA A MAGLIA DI LANA** fatta a mano, con quadrati di vari colori che formano un allegro motivo a scacchi, bordino all'uncinetto. Matrimoniale (280x240cm) stile retrò. Nuova. Vendesi 400Euro.Tel 3668191885

• **SERVIZIO DA DOLCE X 6** persone, in ceramica smaltata dipinta a mano con figura di dolci, composto da 1 piatto da portata e 6 piattini leggermente esagonali. Vendesi 20Euro. Tel 3668191885

• **SPECCHIO DA PARETE LACCATO** di valore, anni 80 con cornice in legno bianco laccato di forma sagomata con lavorazione, con gancio robusto. H 50 cm, L 40 cm. Perfetto ed elegante. Vendesi 100Euro. Tel 3668191885

• **ZUCCA DI HALLOWEEN IN CERAMICA** portacandela, colore arancione con cappello nero, dipinta a mano, con viso buono sorridente. H 21,5 cm - L 15 cm - P 13,5 cm - peso 730 gr. Nuova. VendesI 20Euro. Tel. 3668191885

• **BACCHETTE GIAPPONESI** N.2 set, originali in legno per uomo e donna,ognuno in scatola composta da coppia di bacchette con poggiabacchette. Nuovi,vendesi 20Euro cadauno. Tel 3668191885

• **ASCIUGAMANI LINO** 100% N.2, ricamati a mano con frangia all'uncinetto in cotone fatta a mano. Colore panna, cm 65 x 110. Nuovi, vendesi 30Euro cadauno. Tel 3668191885

• **TAVOLO** da cucina usato anni '60, con gambe in metallo cromato e e piano in formica, 100x60x79, e 4 sedie con gambe in metallo cromato vendo Euro 70. tel. 0131 237031

• **VETRINETTA** stile Chippental anni '50, misure alt.1,50, larg. 1,24, profondità 40, tre ripiani vendo Euro 150. Tel. 339 3481840

• **UNA PORTA FINESTRA** con doppi vetri legno color marrone completo di persiane in legno, 2 finestre una media e una un po piu grande con persiane e doppi vetri vendo Tel. 339 4611574

• **VASO CON FIORI SECCHI LAVORATO** ad effetto increspato, colore giallo paglierino,rifinito con cordone dorato (nasce completo,i fiori non sono stati aggiunti). H 40cm,diametro 30cm.Nuovo.Vendesi 40Euro. Tel 3668191885

• **LETTINO 1 PIAZZA** comodino, rete nuova vendo Euro 80, mensole 2 piani in legno in noce vendo Euro 12 cad, mobili pensili, librerie vendo Tel. 333 9433764

• **MOBILE PORTA TV** vendo per inutilizzo Euro 50 Tel. 320 2996196

• **ARMADIO** 4 ante (1 a specchio), anni '50, in compensato scatolato 210x185x60 vendo Euro 50. tel. 0131 237031

• **SERVIZIO DA MACEDONIA** x 6 in vetro soffiato, con piede color nero, composto da: 1 coppa grande da portata, 6 coppette. Come nuovo, mai usato, vendesi 35Euro. Tel 3668191885

• **MISCELATORE JACUZZI TANKA A INCASSO PER DOCCIA CROMATO** 2 vie con deviatore a leva, altissima qualità, completo di ogni parte e istruzioni (piastra 130x96 mm,attacchi standard) nuovissimo imballato di negozio.Vendesi 60Euro. Tel 366 8191885

• **FORNO ALOGENO ELETTRICO ROTONDO** Electric House, 1200-1400 w, 12/18 litri (con anello di estensione), 41,5x40,5 cm. Ventilato, cuoce velocemente e risparmia energia.Nuovo,vendesi con accessori a 65Euro.Tel 3668191885

• **PIATTO CUCINA** 4 fuochi a incasso vendo Euro 50 Tel. 347 4589950

Arredamento uffici & negozi

• **BANCO OREFICE** attrezzato, oppure singolo come piano di lavoro, in legno 3 cassetti, formica piano superiore piano di lavoro per usi diversi vendo prezzo conveniente Tel. 339 4611574

Condizionamento & riscald.

• **CONDIZIONATORE PORTATILE** deumidificatore, 1 anno di vita, pari al nuovo con telecomando, munito di libretto di manutenzione vendo Euro 200 affarone Tel. 366 8618154

• **CONDIZIONATORE PORTATILE** Carrier, funzione condizionamento, riscaldamento deumidificatore, avvio e spegnimento a tempo vendo euro 150, visibile a Novi Ligure Tel. 339 4998744

Falegnami, infissi & serramenti

Centro Tapparelle
SPECIALIZZATO IN:
• RIPARAZIONI
• VENDITA RICAMBI ED ACCESSORI
• TAPPARELLE IN PVC, ALLUMINIO, ACCIAIO, LEGNO
• MOTORIZZAZIONI
Spalto Marengo 110, Alessandria. Tel. 0131-445667
info.alessandria@centrotapparelle.it
www.centrotapparellealessandria.it

• **PORTONCINO IN LEGNO** colore verde semiblindato completo di telaio mis. 2,60 x 95,5 purchè sia utlile parte superiore (arrotondata) vendo a prezzo modico Tel. 339 4611574

Imprese edili

• **TAGLIA PIASTRELLE** taglia fino a 60 x 60 anche a 45° vendo Euro 100 Tel. 339 7249917

DIALESSANDRIA.IT

Personali

Dediche & messaggi

• **DONNA CARINA** curata, dolce ceca uomo 40-50 anni sentimentalmente libero, bella presenza, distinto, sveglio per accurata conoscenza, solo rispettosi, messaggio a: carina2018@virgilio.it

• **COPPIA 50 ENNE** cerca amica/coppia per serate divertenti e allegre. Per contattarci tel. 335 7793942 no sms

• **40 ENNE** serio,c erca amica max 50 enne per camminare con passo tranquillo, della durata di 2/3 ore in luoghi da concordare Tel. 349 5384564

• **SIGNORA** di mezza età, sola, seria cerca solo amiche donne serie per uscire al pomeriggio anche alla sera, no perditempo, zona Alessandria e anche fuori città Tel. 388 3014247

• **50 ENNE** cerca donne per divertimento, max 60 enne, massima serietà Tel. 334 3990863

Matrimoniali

• **48ENNE SERIO,** gradevole, conoscerei una lei 35-45enne di sani valori, zona Tortona, persona per bene, ironica, con la passione per i libri e capace di un dialogo costruttivo. Legalità. NO agenzie. SMS 329 1259536

• **SIGNORE BENESTANTE** di bella presenza, cerca compagna di pari requisiti, di bella presenza, senza figli per una relazione seria e duratura, no perditempo, no straniere e massima serietà. No perditempo. Tel. 338 1968831.

• **40 ENNE** moro, bella presenza, cerca ragazza semplice, dolce, carina per amicizia ed eventuale relazione seria e duratura sms al 333 9879920

• **HO 58 ANNI** sono molto serio e motivato per creare solida relazione con signora intelligente e matura Tel. 334 9442314

• **SONO SOLO DA 7 ANNI** vedovo senza figli vorrei conoscere una donna sola, libera, preferibilmente semplice contadina, ho 76 anni, sui 70 anni, disposta a convivere con me, incontriamoci, parliamone Tel 338 8650572

• **UOMO 71 ENNE** cerca signora per compagnia Tel. 366 3017383

• **CIAO RAGAZZE** CON MOLTA semplicità, ho 49 anni, ti cerco carina, attraente, simpatica, vuoi conoscermi? voglio dare e riceere tenerezza, amore e coccole oltre uscire.... a dimenticavo abito a Trino Vc, pochi km da Casale M.to Tel. 348 4362775

• **DIVORZIATO** senza figli, 56 anni lavoro sicuro casa propria cerca donna rumena semplice, per rifarsi una vita, solo se disponibile a trasferirsi Tel. 350 0861290

• **CIAO HO 53 ANNI** sono un uomo semplice, amo la natura, gli animali e la tranquillità di una sana vita di coppia, non cerco la luna, cerco una donna semplice, con la mia stessa voglia di costruire qualcosa di bello, che sappia volermi bene senza troppe pretese, per un futuro insieme. Tel. 339 6997744 no agenzia

• **SIGNORA SOLA** senza figli tranquilla dolce, semplice di bella presenza automunita cerco uomo celibe senza figli, pensionato che abbia più di 67 anni per conoscenza poi si vesrà Tel. 339 2905131

• **RAGAZZO SINGLE** di 37 anni di Alessandria cerca ragazza single per eventuale relazione, no perditempo, no avventure, contatti whatshapp Tel. 366 2580633

• **SIGNORA 70** conoscerebbe pensionato 70-80 enne serio, benestante, gentile per futuro insieme, no agenzie, no avventure, no indecisi Tel. 320 1987644

• **HO 55 ANNI** sono divorziato, senza figli, di bella presenza, amo camminare in montagna e vivere all'aria aperta. Vorrei trovare una donna senza figli o con figli indipendente, molto affettuosa, semplice (che non porti gioielli) ma curata e femminile, amante della natura, della casa e della vita di campagna. Cerco una persona realmente motivata a rifarsi una famiglia e dopo adeguata frequentazione, disponibile a trasferirsi da me per una serena convivenza Tel. 347 6086842

• **UOMO 55ENNE** CERCA italiana 25/30enne anche con figli per relazione stabile e duratura, ho bisogno di compagnia per condividere nuove esperienze e formare una famiglia. Tel. 388 1740137

• **GRADIREI CONOSCERE** dolce signora per amicizia e futura relazione, abito a Vercelli, ho 55 anni, sono alto, magro, celibe, senza figli. Inviare sms di presentazione 328 1430983

• **BELLA** presenza sessantenne divorziata per un errore di gioventù, cerca uomo di bella presenza, benestante, meglio per una relazione seria e formare una coppia solida, no bugiardi no perditempo Tel. 345 1501851

• **50 ENNE** che ancora crede nell'amore e nella gioia del vivere e del condividere una risata per le piccole cose, cerca uomo protettivo, sensibile, intelligente e positivo Tel. 339 6740878

• **SIGNORA 67 ENNE** italiana, residente in provincia di Genova, simpatica, solare cerco vedovo o divorziato 70-75 anni disposto a trasferirsi, non fumatore, chiamare solo se interessati con numero visibile Tel. 333 7637110

Per la pubblicazione di annunci in questa rubrica è richiesto un documento d'identità valido.

Incontri

• **ALESSANDRIA** Anna, ti aspetta in zona pista, spagnola 35 enne, carina, calda, bellissima, con un bel abbondante decoltè, naturale, molto sexy, arrapante, ti aspetto tutti i giorni in ambiente pulito, climatizzato e riservato per farti provare i miei massaggi speciali dalle 07.00 alle 22.00 Tel. 351 2458304

• **ALESSANDRIA ZONA CRISTO** Bellissima mulatta fisico da bambola, molto dolce e sexy, discreta, gentile e disponibile per qualunque tipo di massaggio in ambiente pulito, rilassante e riservato. Tutti i giorni dalle 13,00 alle 20,00. Tel. 331 7112974

• **PRIMA VOLTA CLAUDIA** donna matura, Alessandria. Ciao, sono appena arrivata, sono carina,deliziosa ed esperta, amante del massaggio, molto femminile. Ti aspetto tutti i giorni per massaggi, 24h su 24hTel. 339 7308620

• **CIAO SONO EVA** bella donna di Alessandria con le curve morbide e delicate, simpatica, spumeggiante, se cerchi passione coinvolgente e complicità uniti a coccole, trasgressione, allora chiama per massaggi. In ambiente riservato, pulito massima riservatezza dalle 09.00 alle 23.00 solo italiani Tel. 377 4798573

• **GIOVANE GIAPPONESE** molto brava e dolce ti aspetta per massaggio di puro piacere, tutto con calma, vieni a trovarmi e non ti dimenticherai Tel. 327 7149235

• **ALESSANDRIA** Nuova ragazza orientale, bella, dolce, fisico sensuale e golosa. Massimo relax, ogni tuo desiderio sarà soddisfatto! Lunghi preliminari, ti farò impazzire coi miei massaggi!! Chiamami, ti aspetto con calma, ambiente tranquillo. Zona Pista/ Via Lombroso Tel. 338 2360190

• **KATIA** Casale Monferrato, sensualissima ragazza spettacolare, molto femminile, corpo da modella e molto giovane, bella di viso e di corpo, decoltè naturale, molto dolce e simpatica, vestita molto elegante. Esperta nei massaggi senza fretta, mi piace far sentire le persone a loro agio. Mi trovi in ambiente calmo e sereno. Chiamami e non ti pentirai Tel. 338 1555997

• **IN ALESSANDRIA ITALIANISSIMA** Dolcissima e calmissima signora, favolosa e paziente. Abbigliamento SEXY e trasparente, tacchi a spillo, ambiente igienico. Prezzo Piccolo, Solo..come prima volta. Massaggi da brividi e Tutti i tipi di massaggi e prostatico. Completissimi, come vuoi Tu e anche massaggi veri, rilassanti, rigeneranti e antistress, per 30 min., 60 min. e per 90 minuti. Senza fretta, da non dimenticare più..Sempre senza appuntamento. Devi solo aspettare che rispondo al telefono, e se non rispondo, vuol dire che sono occupata. Richiamami.Grazie. Dal lunedì alla domenica dalle 9.30 alle 24.00. A 100 metri dalla stazione treni, zona Pista, è una trasversa di Via Napoli. Tel. 346 7938769 -3272242065 Solo Italiani. Vedi www.bakeca.it di Alessandria

• **TX LOLA IN ALESSANDRIA TX** abilissima tx italiana, paziente, veramente insaziabile, esperta e molto capace. Maestra del piacere, aperta ad ogni tipo di proposta. Ideale per principianti e giovanotti alle prime armi. Accomodante per uomini di mezza età, perfetta per maturi, praticamente sempre pronta ad esaudire i vostri desideri anche quelli più nascosti. Ti aspetto per massaggi particolari e particolarissimi, tutti i giorni 24 su 24h. Tel. 339 5705821

• **ACQUI TERME** Esclusiva massaggiatrice di 35 anni, emancipata, elegante e raffinata, sguardo inebriante, mani di fata, ti aspetta per massaggio completo di alto livello, giochi particolari e relax prolungatissimo, sempre su appuntamento, in studio attrezzato. Tel. 324 6663810

• **BELLA GIAPPONESE** nuova ad Alessandria, con massaggi senza fretta ti aspetta tutti i giorni Tel. 339 1925030 solo italiani

• **ALESSANDRIA** senza fretta, ambiente sereno, molto privato, ti aspetta donna elegante, sensuale, raffinata con i suoi massaggi, 53 anni, magra, capelli lunghi lisci, ti aspetto non ti pentirai. Solo italiani, no chiamate da numero privati. Tel 339 8492670

• **CASALE, GIAPPONESE,** molto carina, giovane. ti aspetta tutti i giorni, con i suoi massaggi rilassanti Tel. 366 2374655

• **NOVI LIGURE** Thailandese nuova massaggiatrice bellissima, dolce, ti aspetta in posto tranquillo e riservato tutti i giorni per massaggi, solo italiani. Tel. 389 2879458

• **TORTONA** bella stella,tranquilla, dolcissima, bravissima, buona, sexy, sensuale, un fisico stupendo, ti farò divertire senza fretta per dolci momenti indimenticabili. Vieni a trovarmi per un massaggio. Solo italiani. Un dolcissimo bacio. Tel. 3894280376

• **CINESE** nuova ad Alessandria 23 anni bella, capelli lunghi, magra, gentile e simpatica, senza fretta, ti aspetta tutti i giorni con massaggi super rilassanti dalle 09,00 alle 22,00 Tel. 334 1670838 solo italiani

• **SALVATORE O LILIANA** Per massaggi rilassanti antistress e personalizzati, anche a domicilio, dal lunedì al venerdì dalle 8:00 alle 23:00. Non rispondo a SMS. Tel. 366 2715747

• **PRIMA VOLTA IN CITTA'** Martina primissima primissima volta in Alessandria, donna 28enne, sensualissima, bella di viso e di corpo, decoltè naturale, molto dolce e simpatica, molto speciale, ti aspetto tutti i giorni per farti dei massaggi molto particolari, tutto con calma e senza fretta in ambiente tranquillo e riservato. Tel. 351 2149057

• **ACQUI TERME** Sophie, 40 enne esperta, ma molto giovanile, cioccolatino, portoricana molto dolce , disponibile e paziente, tutta pepe e miele. Amante dei preliminari, vieni a provare i miei massaggi per un piacere al naturale. Ti aspetto per momenti unici. Tel. 334 2637575

• **TORTONA LILY ORIENTALE** novità, Ciao mi chiamo Lily, sono giovane e bella, ragazza thay, molto sexy per massaggi da favola. Ricevo tutti i giorni, solo italiani e solo numeri visibili. Tel. 388 9054402 Tortona

• **ALESSANDRIA** ragazza bella, coreana con esperienza per massaggi rilassanti, benefici su tutto il corpo, con lettino. Tel. 333 3300734

• **NOVI LIGURE** assoluta novità, Soraya, una bella bionda sudamericana, molto sensuale e tranquilla, bella, educata e riservata, pelle chiara e profumata con un bel decoltè naturale, la dolcezza e la riservatezza fanno parte del mio carattere, abbigliamento sexy, tacchi a spillo, ambiente pulito e climatizzato..ho tanti massaggi per viziarti e coccolarti, sono un' amante dei piaceri intensi dei momenti intimi e meravigliosi , adoro la compagnia di uomini gentili ed educati. Comodo parcheggio. Ambiente climatizzato. Offro e chiedo riservatezza. Tel. 388 4977875

• **TX ELES TX** In Alessandria Eles, 170, 60 Kg, mora, veramente bella, ottima sorpresa!!! Ti aspetto tutti i giorni con i miei massaggi, Piazza Carducci. Tel 347 5187089

• **A.A.A. TORTONA** Nuova ragazza orientale di 21 anni, ti farò impazzire con le mie dolci mani e ti accompagnerò in un ambiente caldo e sensuale, vedrai rimarrai a bocca aperta. Farò tutto ciò che vorrai purchè tu sia soddisfatto dei miei massaggi e felice. ti aspetto. Tel. 366 1877699

• **CASALE** bellissima giapponese, 23 anni, giovane ti aspetta tutti i giorni per massaggi Tel. 331 2187215

• **CASALE ORIENTALE,** novita' appena arrivata bellissima molto carina, brava ti aspetta tutti i giorni per massaggi Tel. 333 6778078

• **ALESSANDRIA** novità bellissima cinese, ragazza sexy, 23 anni, giovane bella, capelli lunghi molto brava e dolce, ti aspetta per massaggi piacevoli e rilassanti con calma e senza fretta vieni a trovarmi tutti i giorni anche la domenica Tel. 331 2697890

• **TORTONA** bella Giulia è una bella stella, unica, ucraina, 100% bravissima, ragazza bionda, tranquilla, buona passionale, dolcissima sensuale, una bellissima bambolina vera, con un fisico bello sodo, stupenda, proprio una brava ragazza, ti farò divertire senza fretta con i miei massaggi indimenticabili. Ricevo dalle 09.00 alle 04,30 anche la domenica. Solo italiani Tel. 334 7771889

• **RAGAZZA** orientale, dolcissima e simpatica, carina, nuovissima in Alessandria, massaggio rilassante tutti i giorni Tel. 334 8366179 oppure 339 2302399 solo italiani.

• **TERRI IN ALESSANDRIA** bionda, bella dolce, elegante, sexy, un corpo da sogno, la bellezza del più bel fiore... la dolcezza del miele più dolce... massaggi di ogni tipo, per divertirsi insieme, anche sotto la doccia e tanto altro per farti dimenticare un'intensa e dura giornata di lavoro, ti aspetto in ambiente riservato, pulito, massima riservatezza dalle 09.00 alle 23.00 solo italiani Tel. 334 8011884

• **ACQUI TERME** Giovane giapponese. Ragazza di 25 anni, molto brava, carina e dolce ti aspetta per massaggio di puro piacere. Tutto con calma. Vieni a trovarmi, molto rilassante, non ti dimenticherai!! Tel. 366 1886592

• **NOVI LIGURE TX CAMILLA TX** giovane, bellissima, affascinante, fisico mozzafiato, molto sensuale, molto decisa, fondoschiena da urlo, deliziosa, con una grande sorpresa vieni a trovarmi per darti dolci sensazioni ed emozioni con i miei massaggi Tel. 320 6628134

• **TIZIANA IN ALESSANDRIA** Mi trovi in zona Pista, italiana, casalinga, dolce, educata, riservata, vieni a trovarmi per massaggi rilassanti, vedrai che non ti pentirai. Ti aspetto in ambiente pulito e riservato come me, tutti i giorni, solo italiani tranquilli dai 45 anni in su, no perditempo, solo italiani, no numeri nascosti. Tel. 393 0062907

• **AD ALESSANDRIA** Eva, bionda, bella presenza, curve morbide, affascinante, esuberante, molto disponibile per esaudire i tuoi desideri nascosti. Solo italiani, ambiente tranquillo. Tel. 333 8111028

• **TX IN ALESSANDRIA TX** zona Stadio, bella pantera dell' Amazzonia, una bambola tx di 25 anni, raffinata, un fisico stupendo, molto sensuale, per massaggi, ti aspetto in ambiente riservato e tranquillo, anche per coppie 24h su 24 chiamami Tel. 334 8702255

• **A CASALE ITALIANA** 49 enne dolce, passionale, simpatica, molto speciale, ti aspetta tutti i giorni per farti dei massaggi molto particolari, tutto con molta calma, senza fretta, facile trovarmi difficile dimenticarmi. Solo italiani Tel. 338 9586793

AVVERTENZA

Per le categorie gratuite MATRIMONIALI e DEDICHE E MESSAGGI è indispensabile fornire una copia del documento d'identità in corso di validità.

▶ Principali categorie a PAGAMENTO

- Abitazioni Alessandria Affitto offro
- Abitazioni Alessandria Vendo
- Abitazioni altre zone Affitto offro
- Abitazioni altre zone Vendo
- Abitazioni vacanza Affitto offro
- Abitazioni vacanza Vendo
- Agenzie Immobiliari
- Camere ammobiliate & residence
- Cessione acquisizione aziende
- Locali commerciali & box
- Rustici, ville & terreni

Per informazioni su metodi di inserimento e pagamento: 0131.221988

Gli annunci gratuiti verranno pubblicati sulla prima uscita utile

Si può avere la garanzia di pubblicazione prioritaria (la prima uscita disponibile) al costo di **€ 5.00** effettuando un versamento sul c/c postale n. **1015962754** intestato a Publitre srl allegandone una copia al coupon dell'annuncio

Per inserire il tuo annuncio GRATUITO puoi:

- Compilare il Coupon qui sotto, spedirlo o portarlo presso la nostra sede: Unionpubbli3 s.c. in Via Milano, 122 - 15121 Alessandria (AL) Da LUN a VEN - Orari dalle 9:00 alle 12:30 oppure dalle 15:30 alle 18:30
- Mandarlo via **Fax** al **0131 030650** new
- Collegarti al sito **www.dialessandria.it/annunci** registrarti (al primo accesso) e inserire il tuo annuncio;

INSERISCILO ANCHE DAL TUO SMARTPHONE

RUBRICA/CATEGORIA

NOME:

COGNOME:

E-MAIL (posta elettronica):

TELEFONO:

CITTA'/LOCALITA':

*TESTO DELL'ANNUNCIO (**Scrivere qui sotto una parola per casella, max 30 parole**):*

= CAMPI OBBLIGATORI

L'inserzionista è informato sull'esistenza dei diritti che il D.L. 196/03 riserva al titolare dei dati personali; e in particolare del diritto di verifica e del diritto di richiederne la cancellazione. L'inserzionista pertanto acconsente alla raccolta di tutti i dati forniti e anche alla loro comunicazione ai nostri partners contrattuali.

☐ *Autorizzo il trattamento dei miei dati in conformità al D.L. 196/03* — *Firma*

AVVISO AI LETTORI: accertarsi della provenienza del bene che si intende acquistare, al fine di evitare di incorrere nel reato di "incauto acquisto". Tutti gli annunci sono pubblicati sotto l'esclusiva responsabilità dell'inserzionista; chi invia annunci per la rubrica "LAVORO OFFRO" deve attenersi alle leggi vigenti rispettando il divieto a qualunque discriminazione sul sesso. La pubblicazione dell'annuncio è subordinata all'accettazione della direzione. Zapping non è responsabile per la qualità, veridicità, provenienza e puntualità di uscita delle inserzioni e neppure per le conseguenze dirette e indirette che possono derivare dalla non corrispondenza di tali dati rispetto alla realtà.

ATTENZIONE: Gli annunci gratuiti vengono pubblicati appena possibile. Se vuoi la garanzia di pubblicazione sulla prima uscita utile il costo è di € 5.00. Per info 333 5390325

Per inserire il tuo annuncio GRATUITO puoi:

- Compilare il Coupon qui sotto, spedirlo o portarlo presso la nostra sede: Unionpubbli3 s.c. in Via Milano, 122 - 15121 Alessandria (AL) Da LUN a VEN - Orari dalle 9:00 alle 12:30 oppure dalle 15:30 alle 18:30
- Mandarlo via **Fax** al **0131 030650** new
- Collegarti al sito **www.dialessandria.it/annunci** registrarti (al primo accesso) e inserire il tuo annuncio;

INSERISCILO ANCHE DAL TUO SMARTPHONE

RUBRICA/CATEGORIA

NOME:

COGNOME:

E-MAIL (posta elettronica):

TELEFONO:

CITTA'/LOCALITA':

*TESTO DELL'ANNUNCIO (**Scrivere qui sotto una parola per casella, max 30 parole**):*

= CAMPI OBBLIGATORI

L'inserzionista è informato sull'esistenza dei diritti che il D.L. 196/03 riserva al titolare dei dati personali; e in particolare del diritto di verifica e del diritto di richiederne la cancellazione. L'inserzionista pertanto acconsente alla raccolta di tutti i dati forniti e anche alla loro comunicazione ai nostri partners contrattuali.

☐ *Autorizzo il trattamento dei miei dati in conformità al D.L. 196/03* — *Firma*

AVVISO AI LETTORI: accertarsi della provenienza del bene che si intende acquistare, al fine di evitare di incorrere nel reato di "incauto acquisto". Tutti gli annunci sono pubblicati sotto l'esclusiva responsabilità dell'inserzionista; chi invia annunci per la rubrica "LAVORO OFFRO" deve attenersi alle leggi vigenti rispettando il divieto a qualunque discriminazione sul sesso. La pubblicazione dell'annuncio è subordinata all'accettazione della direzione. Zapping non è responsabile per la qualità, veridicità, provenienza e puntualità di uscita delle inserzioni e neppure per le conseguenze dirette e indirette che possono derivare dalla non corrispondenza di tali dati rispetto alla realtà.

ATTENZIONE: Gli annunci gratuiti vengono pubblicati appena possibile. Se vuoi la garanzia di pubblicazione sulla prima uscita utile il costo è di € 5.00. Per info 333 5390325

BANCORO

WWW.VALENZA.TV

VALUTAZIONE GRATUITA SENZA IMPEGNO

IL TUO ORO E I TUOI GIOIELLI VALGONO PIU' DI QUELLO CHE PENSI

VIENI A VERIFICARNE IL GIUSTO VALORE AL BANCO ORO DI VALENZA IN CORSO GARIBALDI 9

Hai dei gioielli, argenti o diamanti
che non usi più e vorresti far valutare?

Il nostro negozio in Corso Garibaldi 9 a Valenza metterà
a tua disposizione esperti orafi per farti una valutazione
COMPLETAMENTE GRATUITA

Dando ai vostri gioielli il giusto valore.

Acquistiamo anche da fabbricanti interi lotti
di diamanti di ogni dimensione e taglio.

BANCORO
WWW.VALENZA.TV

Perizie e valutazioni
gratuite anche a domicilio,
prenota un appuntamento
con un nostro esperto
329-2631943

BANCORO
WWW.VALENZA.TV

PERIZIE GRATUITE
Al termine delle nostre
perizie indichiamo il valore
di mercato avanzando
un'offerta che se accolta
verrà subito conclusa con
PAGAMENTO IMMEDIATO

BANCORO
WWW.VALENZA.TV

PERCHÈ SCEGLIERE BANCORO

1. I gioielli vengono valutati immediatamente in vostra presenza
2. I gioielli non vengono smontati per la valutazione delle pietre
3. Contestualmente alla perizia verrà indicato al cliente il valore di mercato

Tel. 02.37901828 - 0131.482232 info@bancoro.tv